



(Publicado conforme o recebido)

Id:0047CDB7A662262E



ESTADO DO PIAUÍ
PREFEITURA MUNICIPAL DE LAGOA ALEGRE-PI
GABINETE DO PREFEITO MUNICIPAL
Praça Raul da Silva Costa, nº 81, Centro
Lagoa Alegre - Piauí - CNPJ nº 41.522.327/0001-00
E-mail: prefeituragalagoaalegrepi@hotmail.com

LEI Nº 389/2021, DE 07 DE DEZEMBRO DE 2021.

EMENTA: Estima a Receita e Fixa a Despesa do Orçamento do Município de Lagoa Alegre, para o Exercício Financeiro de 2022.

O Prefeito Municipal de Lagoa Alegre, Estado do Piauí, no uso de suas atribuições legais faz saber que os vereadores aprovaram e eu sanciono e promulgo a seguinte Lei:

CAPÍTULO I
DAS DISPOSIÇÕES COMUNS

Art. 1º - Esta Lei estima a Receita do Município de Lagoa Alegre para o Exercício Financeiro de 2022 no montante de R\$ 37.571.300,00 (Trinta e sete milhões quinhentos e setenta e um mil e trezentos reais) e fixa a despesa em igual valor, compreendidos, observado o disposto no § 5º do Art. 165 da Constituição, na Lei Federal nº 4.320 de 17 de março de 1964, na Lei Complementar nº 101 de 04 de maio de 2000 e no Projeto de Lei de Diretrizes Orçamentárias para o Exercício de 2022, compreendendo:

I - O Orçamento Fiscal referente aos Poderes do Município, aos seus fundos e aos órgãos e às entidades da administração pública municipal direta e indireta, incluídas as fundações instituídas e mantidas pelo Poder Público;

II - O Orçamento da Seguridade Social, abrangidos todos os órgãos e entidades a ela vinculados e da administração pública municipal direta e indireta e os fundos e as fundações instituídos e mantidos pelo Poder Público; e

III - O Orçamento de investimento das empresas em que o Município, direta ou indiretamente, detenha a maioria do capital social com direito a voto.

CAPÍTULO II
DOS ORÇAMENTOS, FISCAL E DA SEGURIDADE SOCIAL
SEÇÃO I
DA ESTIMATIVA DA RECEITA

Art. 2º - A Receita Total estimada nos Orçamentos Fiscal e da Seguridade Social é de R\$ 37.571.300,00 (Trinta e sete milhões quinhentos e setenta e um mil e trezentos reais), incluída aquela proveniente da emissão de títulos destinada ao refinanciamento da dívida pública, interna e externa, em observância ao disposto no § 2º do Art. 5º da Lei Complementar nº 101, de 04 de maio de 2000 - Lei de Responsabilidade Fiscal, na forma detalhada nos Anexos a que compõe esta Lei e assim distribuída:

I - Orçamento Fiscal - R\$ 28.306.800,00 (vinte e oito milhões trezentos e seis mil e oitocentos reais);

II - Orçamento da Seguridade Social - R\$ 9.264.500,00 (nove milhões duzentos e sessenta e quatro mil e quinhentos reais);

Parágrafo Único. A Receita Pública se constitui pelo ingresso de recursos públicos de caráter não devolutivo, auferida pelo ente municipal, para alocação e cobertura das Despesas Públicas. Todo ingresso orçamentário constitui uma Receita Pública, podendo ser classificada em Receitas Correntes e Receitas de Capital, arrecadadas na forma da legislação vigente e especificadas no Anexo II.

Sumário Geral da Receita por Fontes (Lei 4.320, art.2º, §1º, I)

Table with columns: RECEITAS CORRENTES, RECEITAS DE CAPITAL, RECEITAS INTRA-ORÇAMENTÁRIAS, TOTAL DA RECEITA. Values in R\$. Total: 37.571.300,00

SEÇÃO II
DA FIXAÇÃO DA DESPESA

Art. 3º. A Despesa Total fixada nos Orçamentos Fiscal e da Seguridade Social é de R\$ 37.571.300,00 (Trinta e sete milhões quinhentos e setenta e um mil e trezentos reais), incluída aquela relativa ao Refinanciamento da Dívida Pública Federal, interna e externa, em observância ao disposto no § 2º do art. 5º da Lei Complementar nº 101, de 2000 - Lei de Responsabilidade Fiscal, na forma detalhada entre os órgãos orçamentários no Anexo II a esta Lei e assim distribuída:

I - Orçamento Fiscal - R\$ 25.815.500,00 (vinte e cinco milhões oitocentos e quinze mil e quinhentos reais);
II - Orçamento da Seguridade Social - R\$ 11.755.800,00 (onze milhões setecentos e cinquenta e cinco mil e oitocentos reais);

Art. 4º. A despesa será realizada segundo a discriminação dos quadros integrantes desta Lei, com os seguintes desdobramentos:

Sumário Geral da Despesa por Funções (Lei 4.320, art.2º, §1º, I)

I - DESPESA POR ÓRGÃO

Table with columns: ÓRGÃO, R\$. Values: 01.-CAMARA MUNICIPAL DE LAGOA ALEGRE (870.000,00), 02.-PREFEITURA MUNICIPAL DE LAGOA ALEGRE (36.701.300,00), TOTAL (37.571.300,00)

II - DESPESA POR CLASSIFICAÇÃO INSTITUCIONAL

Table with columns: CLASSIFICAÇÃO INSTITUCIONAL, R\$. Values: 01.01. - CAMARA MUNICIPAL DE LAGOA ALEGRE (870.000,00), 02.01. - CHEFIA DE GABINETE DO PREFEITO (565.000,00), 02.02. - SEC MUNICIPAL DE ADMINISTRAÇÃO, PLANEJAMENTO E SERV. PÚBLICOS (4.183.000,00), 02.03. - SECRETARIA MUNICIPAL DE FINANÇAS (1.050.500,00), 02.05.01. - SECRETARIA MUN. DE EDUCAÇÃO (2.887.000,00), 02.05.02. - FUNDO DE MANUT. E DESENV. DA EDUCAÇÃO BÁSICA - FUNDEB (12.986.000,00), 02.06.01. - SECRETARIA MUNICIPAL DE SAÚDE E MEIO AMBIENTE (95.000,00), 02.06.02. - FUNDO MUNICIPAL DE SAÚDE (6.017.300,00), 02.06.03. - HOSPITAL MUNICIPAL (1.487.000,00), 02.07.01. - SECRET. MUNICIPAL DE ASSISTÊNCIA SOCIAL E CIDADADANIA (381.000,00), 02.07.02. - FUNDO MUNICIPAL DE ASSISTENCIA SOCIAL (675.000,00), 02.07.03. - FUNDO MUNICIPAL DOS DIREITOS DA CRIANÇA E DO ADOLESCENTE - FMDCA (12.000,00), 02.08.01. - FUNDO PREVIDENCIÁRIO DE LAGOA ALEGRE (3.287.500,00), 02.10.01. - SECRETARIA MUN. ESPORTE, JUVENTUDE, CULTURA E TURISMO (358.000,00), 02.11.01. - SECRETARIA MUNICIPAL DE OBRAS E HABITAÇÃO (2.606.000,00), 90.99.00. - RESERVA DE CONTINGENCIA (100.000,00), TOTAL (37.571.300,00)

III - DESPESA CONSOLIDADA POR FUNÇÃO DE GOVERNO

Table with columns: FUNÇÃO DE GOVERNO, R\$. Values: 01 - LEGISLATIVA (870.000,00), 02 - JUDICIARIA (0,00), 03 - ESSENCIAL A JUSTIÇA (0,00), 04 - ADMINISTRAÇÃO (3.282.500,00), 05 - DEFESA NACIONAL (0,00), 06 - SEGURANÇA PÚBLICA (0,00), 07 - RELAÇÕES EXTERIORES (0,00), 08 - ASSISTENCIA SOCIAL (1.068.000,00), 09 - PREVIDENCIA SOCIAL (3.087.500,00), 10 - SAÚDE (7.800.300,00), 11 - TRABALHO (0,00), 12 - EDUCAÇÃO (15.873.000,00), 13 - CULTURA (160.000,00), 14 - DIREITOS A CIDADANIA (8.000,00), 15 - URBANISMO (2.034.000,00), 16 - HABITAÇÃO (110.000,00), 17 - SANEAMENTO (302.000,00), 18 - GESTAO AMBIENTAL (44.000,00), 19 - CIENCIA E TECNOLOGIA (0,00), 20 - AGRICULTURA (339.000,00), 21 - ORGANIZAÇÃO AGRÁRIA (0,00), 22 - INDÚSTRIA (0,00), 23 - COMÉRCIO E SERVIÇOS (10.000,00), 24 - COMUNICAÇÕES (96.000,00), 25 - ENERGIA (570.000,00), 26 - TRANSPORTE (280.000,00), 27 - DESPORTO E LAZER (189.000,00), 28 - ENCARGOS ESPECIAIS (1.348.000,00), 99 - RESERVA DE CONTINGENCIA (300.000,00), TOTAL DA DESPESA (37.571.300,00)

IV - DESPESA ORÇAMENTÁRIA CONSOLIDADA POR CATEGORIA ECONÔMICA

Table with columns: CATEGORIA ECONÔMICA, R\$. Values: 31 Pessoal e Encargos Sociais (31.015.300,00), 32 Juros e Encargos da Dívida (18.550.500,00), 33 Outras Despesas Correntes (10.000,00), 44 Investimentos (12.454.800,00), 45 Inversões Financeiras (6.256.000,00), 46 Amortização da Dívida (5.656.000,00), 99 Reserva de Contingência (0,00), 99 Reserva de Contingência (600.000,00), 99 Reserva de Contingência (300.000,00), TOTAL DA DESPESA (37.671.300,00)

(Continua na próxima página)



**Art. 5º.** Estão plenamente assegurados recursos para os investimentos em fase de execução, em conformidade com a Lei de Diretrizes Orçamentárias e a Lei do Plano Plurianual no que dispõem sobre as diretrizes orçamentárias para o Exercício de 2022.

**Art. 6º.** Até trinta dias após a publicação da presente Lei o Executivo deverá fixar a programação financeira e o Cronograma de Execução Mensal de Desembolso, em conformidade com o Art. 8º da Lei Complementar nº 101, de 04 de Maio de 2000 e Art. 47 da Lei Federal nº 4.320, de 17 de Março de 1964.

**Art. 7º.** Em conformidade com a Lei de Responsabilidade Fiscal - LRF foi destinado para Reserva de Contingência o valor de **R\$ 300.000,00 (trezentos mil reais)** que corresponde ao percentual de **0,94%** (zero vírgula noventa e quatro por cento) da Receita Corrente Líquida, pelo qual serão destinados ao atendimento dos passivos contingentes, intérperes, outros riscos e eventos fiscais imprevisíveis, podendo ser revista até a aprovação do presente projeto.

**Art. 8º.** Na hipótese de não utilização da reserva de contingência nos fins previsto no art. 5º, inciso III, alínea "b" da Lei Complementar Federal nº 101, de 04 de maio de 2000, até 31 de Agosto de 2022, a dotação correspondente poderá ser anulada para abertura de Créditos Adicionais.

### CAPÍTULO III

#### DAS AUTORIZAÇÕES PARA ABERTURA DE CRÉDITOS SUPLEMENTARES

**Art. 9º.** Para cumprimento do disposto no Art. 167, incisos V e VII, da Constituição Federal, e tendo em vista o que estabelece seu Art. 165, §8º, e a Lei Federal nº 4.320/64, em seu Art. 7º, incisos I e II, fica o Chefe do Poder Executivo autorizado a:

I - abrir créditos suplementares mediante Decreto Executivo, destinado ao reforço de dotações orçamentárias nos limites e fontes de recurso abaixo indicados:

a) Decorrentes de superávit financeiro, até o limite do valor apurado em Balanço Patrimonial do Exercício Financeiro de 2021, conforme estabelecido no Art. 43, § 1º, inciso I, e § 2º da Lei Federal 4.320/64;

b) Decorrentes do excesso de arrecadação, até o limite do valor apurado na forma do Art. 43, § 1º, inciso II e §§ 3º e 4º da Lei Federal nº 4.320/64;

c) Decorrentes da anulação parcial ou total de dotações, respeitando o limite de 60% (sessenta por cento) do total do orçamento fiscal e da seguridade social, aprovados por esta Lei, conforme permitido pelo Art. 43, §1º, inciso III, da Lei Federal nº 4.320/64;

d) Proveniente de operações de crédito ou saldo de operações de crédito autorizadas em exercícios anteriores e não incluídos na estimativa da receita do exercício.

II - criar, quando necessário, novos elementos de despesa com a finalidade de facilitar o cumprimento da programação aprovada nesta Lei.

III - efetuar operação de crédito por antecipação de receita nos limites fixados pelo Senado Federal, obedecendo ao disposto no Art. 38 da Lei Complementar nº 101/2000.

**Parágrafo Único.** Os créditos suplementares autorizados nesta Lei obedecerão ao que estabelece a Lei 4.320/64.

**Art. 10º.** Ficam excluídos do limite fixado no inciso I, do art. 9º desta Lei, os Créditos Adicionais Suplementares destinados a:

I - Suprir insuficiência no atendimento de despesas dos grupos:

- Pessoal e encargos Sociais;
- Cumprimento de sentenças judiciais;
- Serviços da Dívida Pública;
- Despesas de Exercício anteriores.

II - Suprir a insuficiência no atendimento às despesas relativas às funções:

- Saúde;
- Assistência Social;
- Previdência;
- d) e Relacionados à manutenção e desenvolvimento do ensino, a fim de cumprir os Art. 198 e 212 da Constituição Federal.

**Art. 11º** As fontes de recursos aprovadas nesta Lei e em seus créditos adicionais poderão ser modificadas pelos Poderes Legislativo e Executivo, mediante ato próprio, visando o atendimento das necessidades da execução dos programas, observando-se, em todo caso, as disponibilidades financeiras de cada fonte de recurso.

### CAPÍTULO IV

#### DOS DEMONSTRATIVOS CONSOLIDADOS

**Art. 12º.** Integram esta Lei, na forma da legislação vigente, os Demonstrativos Consolidados constantes no anexo I, indicando:

- Demonstrativos Consolidados da Lei nº 4.320/64;
- Outros Demonstrativos Consolidados;
- Anexos Complementares e Explicativos;

**Parágrafo Único.** As Metas Fiscais, definidas na Lei de Diretrizes Orçamentárias - LDO para o Exercício de 2022, em obediência à Lei Complementar nº 101/2000, ficam ajustadas na conformidade dos quadros correspondentes que igualmente integram os "Anexos Complementares e Explicativos" desta Lei.

### CAPÍTULO V DAS DISPOSIÇÕES GERAIS

**Art. 13º.** As dotações para pagamento de pessoal e encargos sociais com servidores estão alocadas em cada Unidade Orçamentária da Administração Direta e Indireta.

**Art. 14º.** A utilização das dotações com origem de recursos em convênios ou operações de crédito fica condicionada à celebração dos instrumentos.

**Art. 15º.** Fica o Poder Executivo autorizado a realizar operações de crédito por antecipação de receita, com a finalidade de manter o equilíbrio orçamentário-financeiro do Município, observados os preceitos legais aplicáveis à matéria.

**Art. 16º.** Fica o Poder Executivo autorizado a contratar e oferecer garantias a empréstimos voltados para as funções de Assistência Social, Saúde, Educação, Saneamento e Habitação em áreas de baixa renda.

**Art. 17º.** Fica o Poder Executivo autorizado a contratar e oferecer garantias a sub empréstimos voltados para a modernização administrativa e fiscal especialmente tratando-se do Programa de Modernização da Administração Tributária - PMAT, do Programa Nacional de Apoio à Modernização Administrativa e Fiscal dos Municípios Brasileiros - PNAFM e do Banco Interamericano de Desenvolvimento - BID.

**Art. 18º.** Fica o Poder Executivo autorizado a contrair financiamentos com agências nacionais e internacionais oficiais de crédito para aplicação em investimentos fixados nesta Lei, bem como oferecer as contra garantias necessárias à obtenção de garantia do Tesouro Nacional para a realização destes financiamentos.

**Art. 19º.** O Poder Executivo poderá adotar parâmetros para utilização das dotações, de forma a compatibilizar as despesas à efetiva realização das receitas, em cumprimento ao que estabelece o Artigo 9º da Lei Complementar nº 101 de 04 de maio de 2000, para garantir o alcance das metas fiscais, conforme o Projeto Lei de Diretrizes Orçamentárias para o Exercício de 2022.

**Art. 20º.** Fica o Poder Executivo autorizado a tomar as medidas necessárias para, em virtude de alteração na estrutura organizacional, legal ou regimental de órgãos da Administração Direta ou de entidades da Administração Indireta, adaptar o orçamento aprovado pela presente Lei à modificação administrativa ocorrida, inclusive criando Unidades Orçamentárias, Programas de Trabalho, Elementos de Despesa e Fontes de Recursos necessários à redistribuição dos saldos de dotações, sem aumento de despesas, observando o equilíbrio orçamentário.

### CAPÍTULO VI DAS DISPOSIÇÕES FINAIS

**Art. 21º.** Conforme o Art. 2º da Lei 4.320/64, a Lei do Orçamento conterá a discriminação da receita e despesa, de forma a evidenciar a política econômico-financeira e o programa de trabalho do Governo, obedecido os princípios de unidade, universalidade e anualidade.

- § 1º Integrarão a Lei de Orçamento os seguintes Anexos:
- Sumário geral da receita por fontes e da despesa por funções do Governo;
  - Quadro demonstrativo da Receita e Despesa segundo as Categorias Econômicas, na forma do Anexo nº 1;
  - Quadro discriminativo da receita por fontes e respectiva legislação;
  - Quadro das dotações por órgãos do Governo e da administração.
- § 2º Acompanharão a Lei de Orçamento:
- Quadros demonstrativos da receita e planos de aplicação dos fundos especiais;

II - Quadros demonstrativos da despesa, na forma dos Anexos nº. 6 a 9;

III - Quadro demonstrativo do programa anual de trabalho do Governo, em termos de realização de obras e de prestação de serviços.

**Art. 22º.** Esta Lei entrará em vigor na data de sua publicação, revogadas as disposições em contrário.

Gabinete do Prefeito Municipal de Lagoa Alegre, Estado do Piauí, 07 de dezembro de 2021.

CARLOS MAGNO FORTES MACHADO  
Prefeito Municipal

(Continua na próxima página)



ESTADO DO PIAUÍ  
PREFEITURA MUNICIPAL DE LAGOA ALEGRE-PI  
GABINETE DO PREFEITO MUNICIPAL  
Praça Raul da Silva Costa, nº 81, Centro  
Lagoa Alegre - Piauí - CNPJ nº 41.522.327/0001-00  
E-mail: [prefeituradelaagoalegrepi@hotmail.com](mailto:prefeituradelaagoalegrepi@hotmail.com)

**Art. 5º.** Estão plenamente assegurados recursos para os investimentos em fase de execução, em conformidade com a Lei de Diretrizes Orçamentárias e a Lei do Plano Plurianual no que dispõem sobre as diretrizes orçamentárias para o Exercício de 2022.

**Art. 6º.** Até trinta dias após a publicação da presente Lei o Executivo deverá fixar a programação financeira e o Cronograma de Execução Mensal de Desembolso, em conformidade com o Art. 8º da Lei Complementar nº 101, de 04 de Maio de 2000 e Art. 47 da Lei Federal nº 4.320, de 17 de Março de 1964.

**Art. 7º.** - Em conformidade com a Lei de Responsabilidade Fiscal - LRF foi destinado para Reserva de Contingência o valor de **R\$ 300.000,00 (trezentos mil reais)** que corresponde ao percentual de **0,94%** (zero vírgula noventa e quatro por cento) da Receita Corrente Líquida, pelo qual serão destinados ao atendimento dos passivos contingentes, intérperes, outros riscos e eventos fiscais imprevistos, podendo ser revista até a aprovação do presente projeto.

**Art. 8º.** - Na hipótese de não utilização da reserva de contingência nos fins previsto no art. 5º, inciso III, alínea "b" da Lei Complementar Federal nº 101, de 04 de maio de 2000, até 31 de Agosto de 2022, a dotação correspondente poderá ser anulada para abertura de Créditos Adicionais.

### CAPÍTULO III

#### DAS AUTORIZAÇÕES PARA ABERTURA DE CRÉDITOS SUPLEMENTARES

**Art. 9º.** Para cumprimento do disposto no Art. 167, incisos V e VII, da Constituição Federal, e tendo em vista o que estabelece seu Art. 165, §8º, e a Lei Federal nº 4.320/64, em seu Art. 7º, incisos I e II, fica o Chefe do Poder Executivo autorizado a:

I - abrir créditos suplementares mediante Decreto Executivo, destinado ao reforço de dotações orçamentárias nos limites e fontes de recurso abaixo indicados:

- Decorrentes de superávit financeiro, até o limite do valor apurado em Balanço Patrimonial do Exercício Financeiro de 2021, conforme estabelecido no Art. 43, § 1º, inciso I, e § 2º da Lei Federal 4.320/64;
- Decorrentes do excesso de arrecadação, até o limite do valor apurado na forma do Art. 43, § 1º, inciso II e §§ 3º e 4º da Lei Federal nº 4.320/64;
- Decorrentes da anulação parcial ou total de dotações, respeitando o limite de 60% (sessenta por cento) do total do orçamento fiscal e da seguridade social, aprovados por esta Lei, conforme permitido pelo Art. 43, § 1º, inciso III, da Lei Federal nº 4.320/64;
- Proveniente de operações de crédito ou saldo de operações de crédito autorizadas em exercícios anteriores e não incluídas na estimativa da receita do exercício.

II - criar, quando necessário, novos elementos de despesa com a finalidade de facilitar o cumprimento da programação aprovada nesta Lei.

III - efetuar operação de crédito por antecipação de receita nos limites fixados pelo Senado Federal, obedecendo ao disposto no Art. 38 da Lei Complementar nº 101/2000.

**Parágrafo Único.** Os créditos suplementares autorizados nesta Lei obedecerão ao que estabelece a Lei 4.320/64.

**Art. 10º.** - Ficam excluídos do limite fixado no inciso I, do art. 9º desta Lei, os Créditos Adicionais Suplementares destinados a:

- Suprir insuficiência no atendimento de despesas dos grupos:
  - Pessoal e encargos Sociais;
  - Cumprimento de sentenças judiciais;
  - Serviços da Dívida Pública;
  - Despesas de Exercício anteriores.
- Suprir a insuficiência no atendimento às despesas relativas às funções:
  - Saúde;
  - Assistência Social;
  - Previdência;
  - e Relacionados à manutenção e desenvolvimento do ensino, a fim de cumprir os Art. 198 e 212 da Constituição Federal.

**Art. 11º.** As fontes de recursos aprovadas nesta Lei e em seus créditos adicionais poderão ser modificadas pelos Poderes Legislativo e Executivo, mediante ato próprio, visando o atendimento das necessidades da execução dos programas, observando-se, em todo caso, as disponibilidades financeiras de cada fonte de recurso.

### CAPÍTULO IV

#### DOS DEMONSTRATIVOS CONSOLIDADOS

**Art. 12º.** Integram esta Lei, na forma da legislação vigente, os Demonstrativos Consolidados constantes no anexo I, indicando:

- Demonstrativos Consolidados da Lei nº 4.320/64;
- Outros Demonstrativos Consolidados;
- Anexos Complementares e Explicativos;

**Parágrafo Único.** As Metas Fiscais, definidas na Lei de Diretrizes Orçamentárias - LDO para o Exercício de 2022, em obediência à Lei Complementar nº 101/2000, ficam ajustadas na conformidade dos quadros correspondentes que igualmente integram os "Anexos Complementares e Explicativos" desta Lei.

### CAPÍTULO V DAS DISPOSIÇÕES GERAIS

**Art. 13º.** - As dotações para pagamento de pessoal e encargos sociais com servidores estão alocadas em cada Unidade Orçamentária da Administração Direta e Indireta.

**Art. 14º.** - A utilização das dotações com origem de recursos em convênios ou operações de crédito fica condicionada à celebração dos instrumentos.

**Art. 15º.** - Fica o Poder Executivo autorizado a realizar operações de crédito por antecipação de receita, com a finalidade de manter o equilíbrio orçamentário-financeiro do Município, observados os preceitos legais aplicáveis à matéria.

**Art. 16º.** - Fica o Poder Executivo autorizado a contratar e oferecer garantias a empréstimos voltados para as funções de Assistência Social, Saúde, Educação, Saneamento e Habitação em áreas de baixa renda.

**Art. 17º.** - Fica o Poder Executivo autorizado a contratar e oferecer garantias a sub empréstimos voltados para a modernização administrativa e fiscal especialmente tratando-se do Programa de Modernização da Administração Tributária - PMAT, do Programa Nacional de Apoio à Modernização Administrativa e Fiscal dos Municípios Brasileiros - PNAFM e do Banco Interamericano de Desenvolvimento - BID.

**Art. 18º.** - Fica o Poder Executivo autorizado a contrair financiamentos com agências nacionais e internacionais oficiais de crédito para aplicação em investimentos fixados nesta Lei, bem como oferecer as contra garantias necessárias à obtenção de garantia do Tesouro Nacional para a realização destes financiamentos.

**Art. 19º.** - O Poder Executivo poderá adotar parâmetros para utilização das dotações, de forma a compatibilizar as despesas à efetiva realização das receitas, em cumprimento ao que estabelece o Artigo 9º da Lei Complementar nº 101 de maio de 2000, para garantir o alcance das metas fiscais, conforme o Projeto Lei de Diretrizes Orçamentárias para o Exercício de 2022.

**Art. 20º.** - Fica o Poder Executivo autorizado a tomar as medidas necessárias para, em virtude de alteração na estrutura organizacional, legal ou regimental de órgãos da Administração Direta ou de entidades da Administração Indireta, adaptar o orçamento aprovado pela presente Lei à modificação administrativa ocorrida, inclusive criando Unidades Orçamentárias, Programas de Trabalho, Elementos de Despesa e Fontes de Recursos necessários à redistribuição dos saídos de dotações, sem aumento de despesas, observando o equilíbrio orçamentário.

### CAPÍTULO VI DAS DISPOSIÇÕES FINAIS

**Art. 21º.** - Conforme o Art. 2º da Lei 4.320/64, a Lei do Orçamento conterá a discriminação da receita e despesa, de forma a evidenciar a política econômico-financeira e o programa de trabalho do Governo, obedecido os princípios de unidade, universalidade e anualidade.

- Integrarão a Lei de Orçamento os seguintes Anexos:
  - Sumário geral da receita por fontes e da despesa por funções do Governo;
  - Quadro demonstrativo da Receita e Despesa segundo as Categorias Econômicas, na forma do Anexo nº 1;
  - Quadro discriminativo da receita por fontes e respectiva legislação;
  - Quadro das dotações por órgãos do Governo e da administração.
- Acompanharão a Lei de Orçamento:
  - Quadros demonstrativos da receita e planos de aplicação dos fundos especiais;

II - Quadros demonstrativos da despesa, na forma dos Anexos nº. 6 a 9;

III - Quadro demonstrativo do programa anual de trabalho do Governo, em termos de realização de obras e de prestação de serviços.

**Art. 22º.** Esta Lei entrará em vigor na data de sua publicação, revogadas as disposições em contrário.

Gabinete do Prefeito Municipal de Lagoa Alegre, Estado do Piauí, 07 de dezembro de 2021.

**CARLOS MAGNO FORTES MACHADO**  
Prefeito Municipal

(Continua na próxima página)



**PREFEITURA MUNIC. DE LAGOA ALEGRE**  
PRAÇA RAUL DA SILVA COSTA  
41522327/0001-00 Exercício: 2022  
**DESPESA ORÇADA POR FUNÇÃO**

**LAGOA ALEGRE - PI**

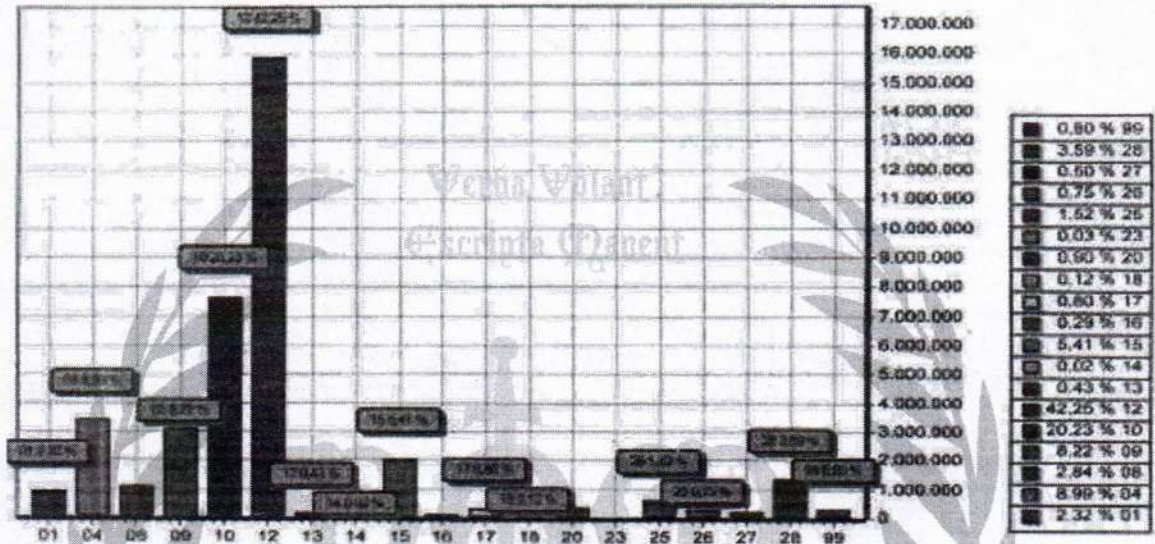

FUNÇÃO	DOTAÇÃO	
01	Legislativa	870.000,00
04	Administração	3.377.500,00
08	Assistência Social	1.068.000,00
09	Previdência Social	3.587.500,00
10	Saúde	7.600.300,00
12	Educação	15.873.000,00
13	Cultura	160.000,00
14	Direitos da Cidadania	9.000,00
15	Urbanismo	2.034.000,00
16	Habitação	110.000,00
17	Saneamento	302.000,00
18	Gestão Ambiental	44.000,00
19	Agricultura	338.000,00
23	Comércio e Serviços	10.000,00
25	Energia	570.000,00
26	Transporte	280.000,00
27	Desporto e Lazer	189.000,00
28	Encargos Especiais	1.348.000,00
99	Reserva de Contingência	300.000,00
<b>TOTAL</b>		<b>37.571.300,00</b>

*[Handwritten signature]*



**PREFEITURA MUNIC. DE LAGOA ALEGRE**  
PRAÇA RAUL DA SILVA COSTA  
41522327/0001-00 Exercício: 2022  
**DESPESA ORÇADA POR FUNÇÃO**

*[Handwritten signature]*  
CARLOS MAGNO FORTES MACHADO  
PREFEITO MUNICIPAL  
481.810.213-04

**LOA 2022**



**PREFEITURA MUNIC. DE LAGOA ALEGRE**

PRAÇA RAUL DA SILVA COSTA

41522327/0001-00

Exercício 2022

**DESPESA ORÇADA POR GRUPO**

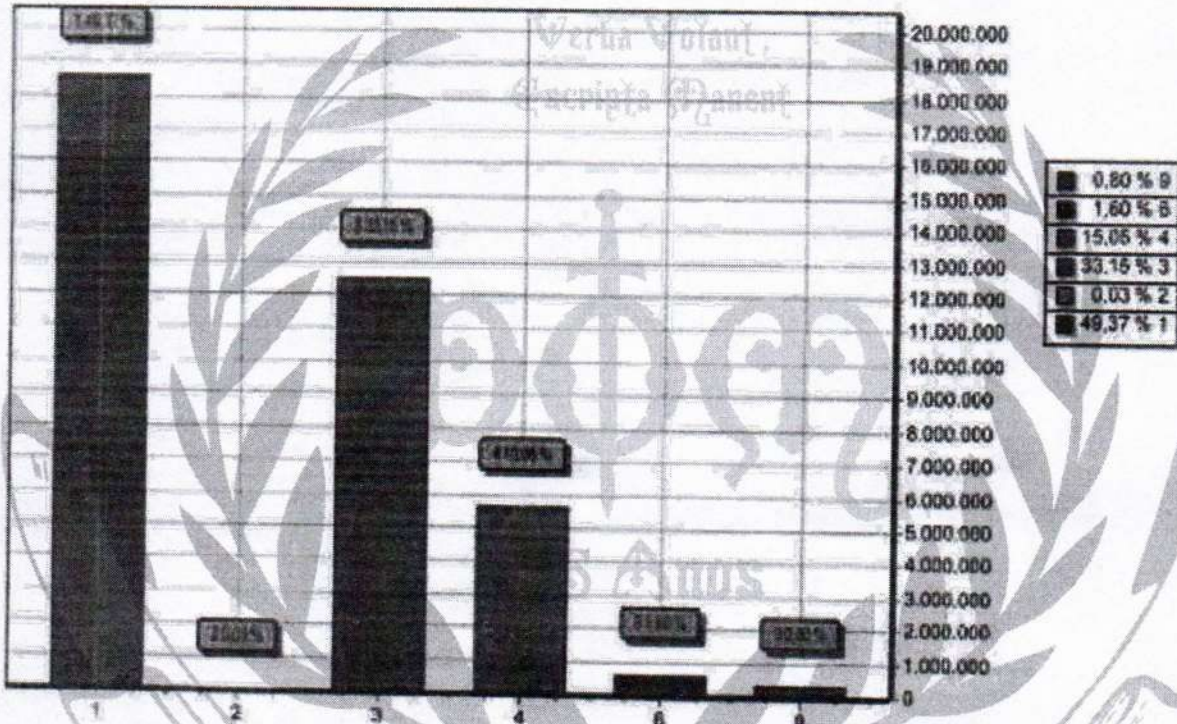

GRUPO	DOTAÇÃO
1 PESSOAL E ENCARGOS SOCIAIS	18.550.500,00
2 JUROS E ENCARGOS DA DÍVIDA	10.000,00
3 OUTRAS DESPESAS CORRENTES	12.454.800,00
4 INVESTIMENTOS	5.656.000,00
6 AMORTIZAÇÃO DA DÍVIDA	600.000,00
9 RESERVA DE CONTINGÊNCIA	300.000,00
<b>TOTAL</b>	<b>37.571.300,00</b>

CARLOS MAGNO FORTES MACHADO  
 PREFEITO MUNICIPAL  
 481.810.213-04



**PREFEITURA MUNIC. DE LAGOA ALEGRE**

PRAÇA RAUL DA SILVA COSTA

41522327/0001-00

Exercício: 2022

**RECEITA PREVISTA**

**LAGOA ALEGRE - PI**

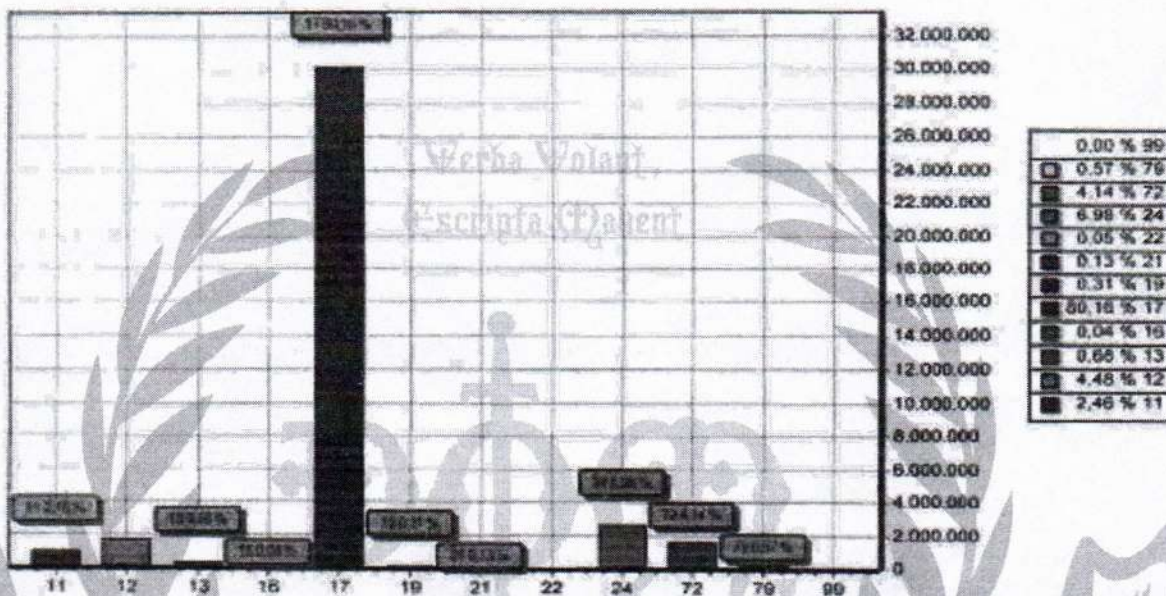

CODIGO		PREVISTO
11	IMPOSTOS, TAXAS E CONTRIBUIÇÕES DE MELHORIA	823.000,00
12	CONTRIBUIÇÕES	1.683.500,00
13	RECEITA PATRIMONIAL	254.200,00
16	RECEITA DE SERVIÇOS	14.000,00
17	TRANSFERÊNCIAS CORRENTES	30.118.300,00
19	OUTRAS RECEITAS CORRENTES	115.000,00
21	OPERAÇÕES DE CRÉDITO	50.000,00
22	ALIENAÇÃO DE BENS	20.000,00
24	TRANSFERÊNCIAS DE CAPITAL	2.623.000,00
72	CONTRIBUIÇÕES	1.554.240,00
79	OUTRAS RECEITAS CORRENTES	216.000,00
99	RECURSOS ARRECADADOS EM EXERCÍCIOS ANTERIORES	
<b>TOTAL</b>		<b>37.571.300,00</b>



**PREFEITURA MUNIC. DE LAGOA ALEGRE**

PRAÇA RAUL DA SILVA COSTA

41522327/0001-00

Exercício: 2022

**RECEITA PREVISTA**

*Carlos Magno Fortes Machado*  
CARLOS MAGNO FORTES MACHADO  
PREFEITO MUNICIPAL  
481.810.213-04



PREFEITURA MUNIC. DE LAGOA ALEGRE  
 PRAÇA RAUL DA SILVA COSTA - CNPJ 41522327/0001-00

Orçamento Programa - Exercício de 2022

TABELA EXPLICATIVA - EVOLUÇÃO DA RECEITA  
 (inc. III, Art. 27º)

Página 1  
 Let. Data:

Código	Discriminação	Receita Arrecadada			Receita Prevista	
		2018	2019	2020	2021	2022
1000.00.0.0	RECEITAS CORRENTES					
1100.00.0.0	IMPOSTOS, TAXAS E CONTRIBUIÇÕES DE ME	644.295,86	734.433,48	916.453,19	862.690,00	923.990,00
1200.00.0.0	CONTRIBUIÇÕES	1.037.851,33	953.628,84	868.376,69	1.347.500,00	1.683.560,00
1300.00.0.0	RECEITA PATRIMONIAL	28.090,01	17.036,96	5.826,56	347.050,00	254.280,00
1600.00.0.0	RECEITA DE SERVIÇOS				30.360,00	14.880,00
1700.00.0.0	TRANSFERÊNCIAS CORRENTES	21.479.896,04	22.963.081,44	25.347.470,46	25.874.550,00	32.479.500,00
1900.00.0.0	OUTRAS RECEITAS CORRENTES	1.491,45	388,90	166.485,26	353.000,00	115.000,00
	Sub Total	23.191.604,69	24.368.771,62	27.265.614,21	37.765.000,00	35.469.260,00
2000.00.0.0	RECEITAS DE CAPITAL					59.000,00
2100.00.0.0	OPERAÇÕES DE CRÉDITO					20.000,00
2200.00.0.0	ALIENAÇÃO DE BENS				10.000,00	20.000,00
2400.00.0.0	TRANSFERÊNCIAS DE CAPITAL		262.010,00	626.166,80	1.491.500,00	2.623.000,00
	Sub Total	0,00	262.010,00	626.166,80	1.501.500,00	2.993.000,00
7800.00.0.0	RECEITAS CORRENTES					
7200.00.0.0	CONTRIBUIÇÕES	1.236.625,00	1.442.912,27	1.490.597,33	1.501.240,00	1.564.240,00
7800.00.0.0	OUTRAS RECEITAS CORRENTES					216.000,00
	Sub Total	1.236.625,00	1.442.912,27	1.490.597,33	1.501.240,00	1.779.240,00
9900.00.0.0	RECEITAS DE CAPITAL					
	Sub Total	0,00	0,00	0,00	0,00	0,00

16 Anos

*Carlos Magno*



PREFEITURA MUNIC. DE LAGOA ALEGRE  
 PRAÇA RAUL DA SILVA COSTA - CNPJ 41522327/0001-00

Orçamento Programa - Exercício de 2022

TABELA EXPLICATIVA - EVOLUÇÃO DA RECEITA  
 (inc. III, Art. 27º)

Página 2  
 Let. Data:

Código	Discriminação	Receita Arrecadada			Receita Prevista	
		2018	2019	2020	2021	2022
6000.00.0.0	(R) DEDUÇÕES DA RECEITA					
6500.00.0.0	(R) DEDUÇÕES DO FUNDEB	-1.478.961,64	-1.504.452,46	-1.536.203,19	-1.811.500,00	-2.361.200,00
	Sub Total	-1.478.961,64	-1.504.452,46	-1.536.203,19	-1.811.500,00	-2.361.200,00
9000.00.0.0	RECURSOS ARRECADADOS EM EXERCÍCIOS					
	Sub Total	0,00	0,00	0,00	0,00	0,00
	TOTAL	22.957.296,27	24.469.241,43	26.069.984,33	28.999.000,00	37.971.300,00

*Carlos Magno*  
 CARLOS MAGNO FORTES MACHADO  
 PREFEITO MUNICIPAL  
 481.819.213-04

LAGOA ALEGRE - PI

LOA 2022



**PREFEITURA MUNIC. DE LAGOA ALEGRE**  
PRAÇA RAUL DA SILVA COSTA - CNPJ: 41522327/0001-00

Orçamento Programa - Exercício de 2022

**TABELA EXPLICATIVA - EVOLUÇÃO DA DESPESA**  
(Inc. III, Art. 22)

Página 1  
Let. , Data.

Código	Discriminação	DESPESA		
		Realizada 2020	Fixado 2021	Prevista 2022
<b>DESPESAS CORRENTES</b>				
3 1	PESSOAL E ENCARGOS SOCIAIS	17.646.686,89	16.109.200,00	16.550.500,00
3 2	JUROS E ENCARGOS DA DÍVIDA		10.000,00	10.000,00
3 3	OUTRAS DESPESAS CORRENTES	8.318.063,48	9.358.800,00	12.454.800,00
	Sub Total	25.964.750,38	25.538.000,00	31.015.300,00
<b>DESPESAS DE CAPITAL</b>				
4 4	INVESTIMENTOS	1.993.763,97	2.535.000,00	5.656.000,00
4 6	AMORTIZAÇÃO DA DÍVIDA	828.084,90	422.000,00	600.000,00
	Sub Total	2.821.848,87	2.957.000,00	6.256.000,00
<b>RESERVA DE CONTINGÊNCIA</b>				
9 9	RESERVA DE CONTINGÊNCIA		401.000,00	300.000,00
	Sub Total	0,00	401.000,00	300.000,00
	<b>TOTAL</b>	<b>28.786.600,25</b>	<b>28.896.000,00</b>	<b>37.571.300,00</b>

  
CARLOS MAGNO FORTES MACHADO  
PREFEITO MUNICIPAL  
481.810.213-04





**PREFEITURA MUNIC. DE LAGOA ALEGRE**  
PRAÇA RAUL DA SILVA COSTA - CNPJ:41522327/0001-00

Orçamento Programa - Exercício de 2022

Página 1

Let. , Data:

**TABELA EXPLICATIVA - DEMONSTRAÇÃO DA DESPESA POR PROGRAMA**

Código	Descrição	Valor
0001	MANUTENÇÃO DOS SERVIÇOS LEGISLATIVOS	870.000,00
0002	PROMOÇÃO DAS ATIVIDADES ESPORTIVAS E DE LAZER	189.000,00
0003	GESTÃO DE CONTROLE E FISCALIZAÇÃO INTERNA	41.000,00
0004	COMUNICAÇÃO E ARTICULAÇÃO INSTITUCIONAL	192.000,00
0005	GESTÃO DE ATIVIDADES ADMINISTRATIVAS E FINANCEIRAS	3.066.500,00
0006	FOMENTO AS ATIVIDADES TURÍSTICAS E CULTURAIS	170.000,00
0007	ASSISTÊNCIAS SOCIAL AS CRIANÇAS E AOS ADOLESCENTES	129.000,00
0008	GESTÃO DE SERVIÇOS ASSISTENCIAIS	894.000,00
0009	PLANEJAMENTO E GESTÃO PREVIDENCIÁRIA	3.087.500,00
0010	MELHORIA DOS SERVIÇOS BÁSICOS DE SAÚDE	5.823.300,00
0011	ASSISTÊNCIA SANITÁRIA E EPIDEMIOLÓGICA EM SAÚDE	220.000,00
0012	ASSISTÊNCIA HOSPITALAR E AMBULATORIAL	1.667.000,00
0013	GESTÃO DE ASSUNTOS GOVERNAMENTAIS	349.000,00
0014	ASSISTÊNCIA JURÍDICA ESPECIALIZADA	80.000,00
0015	MELHORIA DA INFRAESTRUTURA URBANA E RURAL	467.000,00
0016	POLÍTICA DE AÇÕES ASSISTENCIAIS E EMERGENCIAS	46.000,00
0017	MELHORIA DA REDE DE ILUMINAÇÃO PÚBLICA	870.000,00
0018	GESTÃO DE MELHORIA DA MOBILIDADE URBANA E RURAL	1.270.000,00
0019	PLANEJAMENTO E DESENVOLVIMENTO HABITACIONAL	110.000,00
0020	MELHORIA EXTENSÃO DOS SERVIÇOS DE ABASTECIMENTO D'ÁGUA	262.000,00
0021	MELHORIA E DESENVOLVIMENTO DA AGRICULTURA	299.000,00
0022	ENCARGOS ESPECIAIS	1.348.000,00
0023	GESTÃO, EXPANSÃO E DESENVOLVIMENTO DO ENSINO	11.282.000,00
0024	PROGRAMAS ESPECIAIS DE EDUCAÇÃO	1.080.000,00
0025	PLANEJAMENTO E ESTRUTURAÇÃO DA REDE DE ENSINO	3.511.000,00
0026	AÇÕES DE PROTEÇÃO E DEFESA AMBIENTAL	34.000,00
0027	MELHORIA DO SISTEMA DE SANEAMENTO BÁSICO	325.000,00
9999	RESERVA DE CONTIGENCIA	300.000,00
<b>TOTAL</b>		<b>37.571.300,00</b>

*Carlos*

CARLOS MAGNO FORTES MACHADO  
PREFEITO MUNICIPAL  
481.610.213-04

**LAGOA ALEGRE - PI**

**LOA 2022**



**PREFEITURA MUNIC. DE LAGOA ALEGRE**  
PRAÇA RAUL DA SILVA COSTA - CNPJ 41522327/0001-00

Orçamento Programa - Exercício de 2022

Página 1  
Lei, Data:

**TABELA EXPLICATIVA - RELAÇÃO DE PROJETOS**

Código	Descrição	Valor
1003	AQUISIÇÃO DE EQUIPAMENTOS E MATERIAL PERMANENTE	70.000,00
1004	AQUISIÇÃO DE VEÍCULOS	40.000,00
1005	AQUISIÇÃO DE EQUIPAMENTOS E MAT. PERMANENTES	30.000,00
1006	ABERTURA E RECUPERAÇÃO DE RUAS E AVENIDAS	70.000,00
1008	CONSTRUÇÃO, REFORMA E AMPLIAÇÃO DO MERCADO MUNICIPAL	40.000,00
1009	PERFURAÇÃO, APROFUNDAMENTO E RECUPERAÇÃO DE POÇOS	30.000,00
1010	CONSTRUÇÃO, RECUPERAÇÃO E URBANIZAÇÃO DA LAGOA	138.000,00
1011	CONSTRUÇÃO E RECUPERAÇÃO DE SISTEMAS DE ABASTECIMENTO D'ÁGUA	70.000,00
1012	CONSTRUÇÃO DE MÓDULOS SANITÁRIOS DOMICILIARES	25.000,00
1013	CONSTRUÇÃO DE CISTERNAS	25.000,00
1014	CONSTRUÇÃO E RECUPERAÇÃO DE CALÇAMENTOS	300.000,00
1015	CONSTRUÇÃO E RECUPERAÇÃO DE PRAÇAS, PARQUES E ÁREAS DE LAZER	100.000,00
1016	CONSTRUÇÃO, REFORMA E AMPLIAÇÃO DE PRÉDIOS PÚBLICOS	80.000,00
1017	PAVIMENTAÇÃO ASFÁLTICA DE RUAS E AVENIDAS	350.000,00
1018	CONSTRUÇÃO, REFORMA E AMPLI. DE LAVANDERIAS, CHAFARIZES E CAIXAS D'ÁGUA	45.000,00
1019	AMPLIAÇÃO E RECUPERAÇÃO DA ILUMINAÇÃO PÚBLICA	30.000,00
1020	CONSTRUÇÃO E RECUPERAÇÃO DE UNIDADES HABITACIONAIS	110.000,00
1021	CONSTRUÇÃO E RECUPERAÇÃO DE ESTRADAS VICINAIS	200.000,00
1022	AQUISIÇÃO DE VEÍCULOS	70.000,00
1023	AQUISIÇÃO E/OU INDENIZAÇÃO DE IMÓVEIS	13.000,00
1024	CONSTRUÇÃO, REFORMA E AMPLIAÇÃO DE ESCOLAS	230.000,00
1025	APARELHAMENTO E MODERNIZAÇÃO DO ENSINO	110.000,00
1026	AQUISIÇÃO DE LIVROS ESCOLARES	40.000,00
1027	PERFURAÇÃO E INSTALAÇÃO DE POÇOS EM ESCOLAS	30.000,00
1028	CONSTRUÇÃO, REFORMA E AMPLIAÇÃO DE CRECHES E PRÉ ESCOLAS	120.000,00
1029	CONSTRUÇÃO, REFORMA E AMPLIAÇÃO DE ESCOLAS MUNICIPAIS	250.000,00
1030	AQUISIÇÃO DE LIVROS ESCOLARES	120.000,00
1031	AQUISIÇÃO DE EQUIPAMENTOS E MAT. PERMANENTES P/ EDUCAÇÃO	100.000,00
1032	AQUISIÇÃO E/OU INDENIZAÇÃO DE IMÓVEL	10.000,00
1033	CONSTRUÇÃO, REFORMA E AMPLIAÇÃO DE CRECHES E PRÉ ESCOLAS	200.000,00
1034	APARELHAMENTO E MODERNIZAÇÃO DE CRECHES E PRÉ ESCOLAS	100.000,00
1035	CONSTRUÇÃO, REFORMA E AMPLIAÇÃO DE UNIDADES E POSTOS DE SAÚDE	180.000,00
1036	APARELHAMENTO E MODERNIZAÇÃO DOS SERVIÇOS DE SAÚDE	170.000,00
1037	AQUISIÇÃO DE VEÍCULOS P/ SAÚDE	130.000,00
1038	AQUISIÇÃO DE VEÍCULOS	40.000,00
1039	CONSTRUÇÃO, REFORMA E AMPLIAÇÃO DO HOSPITAL MUNICIPAL	50.000,00
1040	AQUISIÇÃO DE EQUIPAMENTOS E MAT. PERMANENTES	30.000,00
1041	CONSTRUÇÃO E RECUPERAÇÃO DE CEMITÉRIOS	20.000,00
1042	IMPLANTAÇÃO E INCENTIVO A PROJETOS DE PSICULTURA	10.000,00
1043	CONSTRUÇÃO E INSTALAÇÃO DO MATADOURO MUNICIPAL	60.000,00
1044	AQUISIÇÃO DE TRATOR E IMPLEMENTOS AGRÍCOLAS	70.000,00
1045	IMPLANTAÇÃO DE HORTAS COMUNITÁRIAS	10.000,00
1046	AQUISIÇÃO DE EQUIP. E MAT. PERMANENTES	15.000,00
1047	AQUISIÇÃO DE AMBULÂNCIA	200.000,00
1048	AQUISIÇÃO DE VEÍCULOS	30.000,00
1049	AQUISIÇÃO DE VEÍCULOS	60.000,00
1050	CONSTRUÇÃO, REFORMA E AMPLIAÇÃO DE PRÉDIOS DA EDUCAÇÃO	180.000,00
1051	CONSTRUÇÃO, REFORMA E AMPLIAÇÃO DE PRÉDIOS DO SOCIAL	15.000,00
1052	AQUISIÇÃO DE EQUIP. E MATERIAL PERMANENTE	5.000,00
1053	CONSTRUÇÃO E RECUPERAÇÃO DE PONTES, BUEIROS E PASSAGEM MOLHADA	80.000,00
1054	CONSTRUÇÃO DE BANHEIROS E FOSSAS SÉPTICAS DOMICILIARES	30.000,00
1055	CONSTRUÇÃO, REFORMA E AMPLIAÇÃO DO CRAS	25.000,00
1056	AQUISIÇÃO DE ONIBUS ESCOLAR	220.000,00
1057	APARELHAMENTO E MODERNIZAÇÃO TRIBUTÁRIA E FINANCEIRA	73.000,00
1058	CONSTRUÇÃO, REFORMA E AMPLIAÇÃO DE QUADRAS ESCOLARES	280.000,00
1059	COBERTURA E APARELHAMENTO DE QUADRAS ESCOLARES	100.000,00
1060	AQUISIÇÃO E/OU INDENIZAÇÃO DE IMÓVEIS	130.000,00
1061	AQUISIÇÃO E/OU INDENIZAÇÃO DE IMÓVEIS	10.000,00
1062	AQUISIÇÃO DE AMBULÂNCIA	30.000,00
1063	AQUISIÇÃO DE EQUIP. E MAT. PERMANENTES P/ HOSPITAL	35.000,00
1064	AQUISIÇÃO DE VEÍCULOS	30.000,00
1065	CONSTRUÇÃO E RECUPERAÇÃO DE CAMPOS DE FUTEBOL	15.000,00
1066	CONSTRUÇÃO DE QUADRAS E GINÁSIOS ESPORTIVOS	40.000,00
1067	AQUISIÇÃO DE MÁQUINAS PESADAS	70.000,00
1068	CONSTRUÇÃO DE BARREIROS, AÇUDES E BARRAGENS	10.000,00
1069	CONSTRUÇÃO DE CICLOVIAS	10.000,00
1070	AQUISIÇÃO DE CAMINHÃO COMPACTADOR DE LIXO	20.000,00

LAGOA ALEGRE - PI

LOA 2022

Verba Volant,  
Escripça Manent



PREFEITURA MUNIC. DE LAGOA ALEGRE  
PRAÇA RAUL DA SILVA COSTA - CNPJ: 41522327/0001-00

Orçamento Programa - Exercício de 2022

Página 2

Lei, Data:

TABELA EXPLICATIVA - RELAÇÃO DE PROJETOS

Código	Discriminação	Valor
1071	CONSTRUÇÃO E RECUPERAÇÃO DE ATERRO SANITÁRIO	25.000,00
1072	CONSTRUÇÃO DE CASA DE FARINHA	10.000,00
1073	AQUISIÇÃO DE KITS DE IRRIGAÇÃO	13.000,00
1074	AQUISIÇÃO DE VEÍCULO	35.000,00
Total		87.000,00

CARLOS MAGNO FORTES MACHADO  
PREFEITO MUNICIPAL  
481.810.213-04

A Prova Documental

Atos Municipais

dos



**PREFEITURA MUNIC. DE LAGOA ALEGRE**  
PRAÇA RAUL DA SILVA COSTA - CNPJ: 41522327/0001-00

Orçamento Programa - Exercício de 2022

**TABELA EXPLICATIVA - RELAÇÃO DE ATIVIDADES**

Código	Discriminação	Valor
2001	MANUTENÇÃO E FUNCIONAMENTO DA CAMARA MUNICIPAL	602.000,00
2002	SERVIÇOS DE CONSULTORIA	60.000,00
2003	CONTRIBUIÇÕES A ENTIDADES	1.500,00
2004	ENCARGOS COM REGIME GERAL DE PREVIDENCIA SOCIAL (INSS)	101.000,00
2005	ENCARGOS COM REGIME PRÓPRIO DE PREVIDENCIA SOCIAL (RPPS)	5.000,00
2006	ENCARGOS COM PRECATORIOS JUDICIAIS	500,00
2007	TREINAMENTO E QUALIFICAÇÃO DE PESSOAL	80.000,00
2008	MANUTENÇÃO DO GABINETE DO PREFEITO	309.000,00
2009	ENCARGOS COM CERIMONIAS, FESTIVIDADES E HOMENAGENS	35.000,00
2010	ADMINISTRAÇÃO E MANUTENÇÃO DA SECRETARIA	1.720.000,00
2011	MANUTENÇÃO E CONSERVAÇÃO DE VEICULOS	120.000,00
2012	ENCARGOS COM PRECATORIOS E SENTENÇAS JUDICIAIS	660.000,00
2013	ENCARGOS COM PASEP	76.000,00
2014	MANUTENÇÃO E ADMINISTRAÇÃO DA SECRETARIA	386.000,00
2015	MANUTENÇÃO DE PRÉDIOS E LOGRADOUROS PÚBLICOS	30.000,00
2016	MANUTENÇÃO DOS SERVIÇOS DE LIMPEZA PÚBLICA	265.000,00
2017	MANUTENÇÃO DE LAVANDERIAS E CHAFARIZES PÚBLICOS	17.000,00
2018	MANUTENÇÃO DE SISTEMA DE ABASTECIMENTO D'ÁGUA	60.000,00
2019	MANUTENÇÃO E CONSERVAÇÃO DE ESTRADAS VICINAIS	70.000,00
2020	MANUTENÇÃO DA GERENCIA DE OBRAS E INFRA ESTRUTURA	17.000,00
2021	ENCARGOS COM A SECRETARIA DE FINANÇAS	240.500,00
2022	ENCARGOS COM AMORTIZAÇÃO DA DÍVIDA	610.000,00
2023	MANUTENÇÃO DA CONTROLADORIA INTERNA	41.000,00
2024	MANUTENÇÃO E DESENVOLVIMENTO DO ENSINO	600.000,00
2025	MANUTENÇÃO DA EDUCAÇÃO DE JOVENS E ADULTOS	46.000,00
2026	MANUTENÇÃO DO TRANSPORTE ESCOLAR	361.000,00
2027	ENCARGOS COM MERENDA ESCOLAR	501.000,00
2028	MANUTENÇÃO ENSINO INFANTIL E PRÉ ESCOLAR	119.000,00
2029	MANUTENÇÃO DOS SERVIÇOS DE ILUMINAÇÃO PÚBLICA	340.000,00
2030	MANUTENÇÃO DOS SERVIÇOS CONTÁBEIS	224.000,00
2031	MANUTENÇÃO E ADMINISTRAÇÃO DA SECRETARIA	66.000,00
2032	APOIO E DESENVOLVIMENTO DAS ATIVIDADES ESPORTIVAS	25.000,00
2033	REMUNERAÇÃO E ENCARGOS COM PROF. DO MAGISTÉRIO - ENS. FUND - 70%	7.393.000,00
2034	REMUNERAÇÃO E ENCARGOS COM SERV. ADMINISTRATIVOS - ENS. FUND - 30%	2.358.000,00
2035	REMUNERAÇÃO E ENCARGOS COM PROF. DO MAGISTÉRIO - EJA - 70%	74.000,00
2036	REMUNERAÇÃO E ENCARGOS COM SERV. ADMINISTRATIVOS - EJA - 30%	69.000,00
2037	GERÊNCIA DE INFORMÁTICA E PROC. DE DADOS	27.000,00
2038	TREINAMENTO E QUALIFICAÇÃO DE PESSOAL	12.000,00
2039	REMUNERAÇÃO E ENCARGOS COM PROF. DO MAGISTÉRIO - ENS. INF. - 70%	1.645.000,00
2040	MANUTENÇÃO E OPERACIONALIZAÇÃO DA SECRETARIA	81.000,00
2041	MANUTENÇÃO DO FUNDO MUNICIPAL DE SAÚDE	1.484.300,00
2042	MANUTENÇÃO E CONSERVAÇÃO DE VEICULOS DA SAÚDE	225.000,00
2043	ASSISTÊNCIA FARMACÉUTICA BÁSICA	200.000,00
2044	MANUT. DOS AGENTES COMUNITÁRIOS DE SAÚDE	500.000,00
2045	ESTRATÉGIA DE SAÚDE DA FAMÍLIA	555.000,00
2046	ESTRATÉGIA DE SAÚDE BUCAL	200.000,00
2047	MANUT. E CONSERVAÇÃO DE UNIDADES E POSTOS DE SAÚDE	45.000,00
2048	MANUT. DO PROGRAMA VIGILÂNCIA SANITÁRIA	180.000,00
2049	MANUT. DO PROGRAMA DE VIG. EPIDEMIOLÓGICA E COMBATE ÀS ENDEMIAS	40.000,00
2050	MANUTENÇÃO E CONSERVAÇÃO DE UNIDADES E POSTOS DE SAÚDE	60.000,00
2053	MANUTENÇÃO E CONSERVAÇÃO DE PRÉDIOS PÚBLICOS	110.000,00
2054	MANUTENÇÃO E OPERACIONALIZAÇÃO DO HOSPITAL MUNICIPAL	1.342.000,00
2055	ENCARGOS E MANUTENÇÃO DA SECRETARIA DE ASSISTÊNCIA SOCIAL	232.000,00
2056	MANUTENÇÃO DOS PROGRAMAS DE ASSISTÊNCIA SOCIAL	25.000,00
2057	PROGRAMA DE APOIO A MELHORIAS HABITACIONAIS	6.000,00
2058	MANUT. DA GERÊNCIA DE PLANEJAMENTO E GESTÃO	32.000,00
2059	BENEFÍCIOS EVENTUAIS E EMERGENCIAIS	46.000,00
2060	MANUTENÇÃO DO PROGRAMA IDDEF	70.000,00
2061	MANUTENÇÃO OUTROS PROGRAMAS ASSISTENCIAIS	65.000,00

*Handwritten signature*

LAGOA ALEGRE - PI

LOA 2022



**PREFEITURA MUNIC. DE LAGOA ALEGRE**  
 PRAÇA RAIL DA SILVA COSTA • CNPJ:41522327/0001-00

Orçamento Programa - Exercício de 2022

Página 2

Lei: , Data:

**TABELA EXPLICATIVA - RELAÇÃO DE ATIVIDADES**

Código	Discriminação	Valor
2062	MANUT. DA GERÊNCIA DE DESENVOLVIMENTO RURAL	47.000,00
2063	MANUTENÇÃO DOS SERVIÇOS DE SINAL DE TV	32.000,00
2064	MANUTENÇÃO FUNDO MUNICIPAL DA CRIANÇA E DO ADOLESCENTE	12.000,00
2065	MANUT. DA GERÊNCIA DE DESENVOLVIMENTO RURAL	44.000,00
2066	PROGRAMA DE DISTRIBUIÇÃO DE SEMENTES E MUDAS	3.000,00
2067	MANUTENÇÃO E CONSERVAÇÃO DE FEIRAS E MERCADO PÚBLICO	20.000,00
2068	MANUTENÇÃO E APOIO A PROJETOS DE PSICULTURA	6.000,00
2069	MANUTENÇÃO DE HORTAS COMUNITÁRIAS	11.000,00
2070	FOMENTO E APOIO AS ATIVIDADES CULTURAIS	35.000,00
2071	SERVIÇOS ADMINISTRATIVOS	143.500,00
2072	ENCARGOS COM BENEFÍCIOS PREVIDENCIÁRIOS	2.941.000,00
2073	QUALIFICAÇÃO E CAPACITAÇÃO JUNTO AO PRÓ-GESTÃO	3.000,00
2074	ENCARGOS COM CONSELHO TUTELAR	116.000,00
2075	MANUTENÇÃO E ADMINISTRAÇÃO DO CRAS	21.000,00
2076	MANUTENÇÃO E ADMINISTRAÇÃO DO FUNDO DE ASSISTÊNCIA SOCIAL	60.000,00
2077	TREINAMENTO E QUALIFICAÇÃO DE PESSOAL	13.000,00
2080	MANUTENÇÃO DO SETOR DE TRIBUTOS E FISCALIZAÇÃO	25.000,00
2081	MANUTENÇÃO DA JUNTA DE SERVIÇO MILITAR	9.000,00
2082	MANUTENÇÃO E IMPLANTAÇÃO DO PLANO DIRETOR	11.000,00
2083	PROCURADORIA GERAL DO MUNICÍPIO	80.000,00
2084	MANUTENÇÃO DA ASSESSORIA DE COMUNICAÇÃO E CERIMONIAL	37.000,00
2085	MANUT. DO NÚCLEO DE APOIO A SAÚDE DA FAMÍLIA	180.000,00
2086	MANUTENÇÃO DO CONSELHO MUNICIPAL DE SAÚDE - CMS	8.000,00
2087	PROGRAMA PRIMEIRA INFÂNCIA NO SUAS - CRIANÇA FELIZ	100.000,00
2088	CONTRIBUIÇÕES A ENTIDADES	256.000,00
2089	APOIO E DESENVOLVIMENTO DAS ATIV. TURÍSTICAS	10.000,00
2090	ENCARGOS COM SALÁRIO EDUCAÇÃO	180.000,00
2091	PROGRAMA DA PROTEÇÃO SOCIAL BÁSICA - PSB	97.000,00
2092	ENCARGO COM O PDDE	25.000,00
2093	MANUTENÇÃO DO PROGRAMA IGD-SUAS	22.000,00
2094	MONITORAMENTO E PRESERVAÇÃO DO MEIO AMBIENTE	9.000,00
2095	REALIZAÇÃO DE SEMINÁRIOS, FEIRAS E EVENTOS	15.000,00
2096	ENCARGOS COM A PUBLICAÇÃO DE ANÚNCIOS, EDITAIS E NOTAS	23.000,00
2097	MANUTENÇÃO DO PROGRAMA MUNICIPAL DE EDUCAÇÃO AMBIENTAL	13.000,00
2098	MANUTENÇÃO DOS SERVIÇOS DE CORREIÇÃO	27.000,00
2099	MANUTENÇÃO DA BANDA DE MÚSICA MUNICIPAL	10.000,00
2100	AÇÕES DE ENFRENTAMENTO AO COVID-19	500.000,00
2101	MANUTENÇÃO DO CONSELHO MUNICIPAL DE EDUCAÇÃO	12.000,00
2102	REMUNERAÇÃO E ENCARGOS COM SERV. ADMINISTRATIVOS -ENS. INF - 30%	87.000,00
2103	CUSTEIO DOS SERVIÇOS DE ATENÇÃO BÁSICA EM SAÚDE	1.010.000,00
2104	MANUTENÇÃO DO PROGRAMA PREVINE BRASIL	75.000,00
2105	CAMPANHA EDUCATIVA E PREVENTIVA DE SAÚDE PÚBLICA	10.000,00
2106	COFINANCIAMENTO DOS SERVIÇOS DE SAÚDE	56.000,00
2107	FOMENTO AS AÇÕES DE APOIO A JUVENTUDE	6.000,00
2108	REALIZAÇÃO DE EVENTOS CULTURAIS, FESTIVOS E COMEMORATIVOS NO MUNICÍPIO	85.000,00
2109	SERVIÇOS SOCIOASSISTENCIAIS DE COMBATE A COVID-19	60.000,00
2099	RESERVA DE CONTINGÊNCIA	100.000,00

*[Handwritten signature]*

**LAGOA ALEGRE - PI**

**LOA 2022**



**PREFEITURA MUNIC. DE LAGOA ALEGRE**  
PRAÇA RAUL DA SILVA COSTA - CNPJ/41522327/0001-00

Orçamento Programa - Exercício de 2022

**TABELA EXPLICATIVA - RELAÇÃO DE ATIVIDADES**

Página 3  
Lei, Data:

Código	Discriminação	Vitor
	<b>Total</b>	<b>31.847.300,00</b>

*[Assinatura]*

**CARLOS MAGNO FORTES MACHADO**  
PREFEITO MUNICIPAL  
481.819.213-04



**PREFEITURA MUNIC. DE LAGOA ALEGRE**  
PRAÇA RAUL DA SILVA COSTA - CNPJ/41522327/0001-00

Orçamento Programa - Exercício de 2022

**TABELA EXPLICATIVA - LEGISLAÇÃO DA RECEITA**  
(Inc. III § 1º, Art.2º)

Página 1  
Lei, Data:

Código	Discriminação	Faixa	Legislação
1096.00.0.0.00	RECEITAS CORRENTES		
1100.00.0.0.00	IMPOSTOS, TAXAS E CONTRIBUIÇÕES DE MELHORIA		
1110.00.0.0.00	IMPOSTOS		
1112.00.0.0.00	IMPOSTOS SOBRE O PATRIMÔNIO		
1112.50.0.0.00	IMPOSTO SOBRE A PROPRIEDADE PREDIAL E TERRITORIAL URBANA		
1112.50.0.1.00	IMPOSTO SOBRE A PROPRIEDADE PREDIAL E TERRITORIAL URBANA - P	500 999	
1112.50.0.2.00	IMPOSTO SOBRE A PROPRIEDADE PREDIAL E TERRITORIAL URBANA - M	500 999	
1112.52.0.0.00	IMPOSTO SOBRE TRANSMISSÃO "CAUSA MORTIS" E DOAÇÃO DE BENS E		
1112.52.0.1.00	IMPOSTO SOBRE TRANSMISSÃO "CAUSA MORTIS" E DOAÇÃO DE BENS E	500 999	
1112.53.0.0.00	IMPOSTOS SOBRE TRANSMISSÃO "INTER VIVOS" DE BENS MÓVEIS E D.		
1112.53.0.1.00	IMPOSTOS SOBRE TRANSMISSÃO "INTER VIVOS" DE BENS MÓVEIS E D.	500 999	
1112.53.0.2.00	IMPOSTOS SOBRE TRANSMISSÃO "INTER VIVOS" DE BENS MÓVEIS E D.	500 999	
1113.00.0.0.00	IMPOSTOS SOBRE A RENDA E PROVENTOS DE QUALQUER NATUREZA		
1113.01.0.0.00	IMPOSTO SOBRE A RENDA DE PESSOA FÍSICA - IRRF		
1113.01.0.1.00	IMPOSTO SOBRE A RENDA DE PESSOA FÍSICA - IRRF - PRINCIPAL	500 999	
1113.02.0.0.00	IMPOSTO SOBRE A RENDA DE PESSOA JURÍDICA - IRPJ - LÍQUIDA DE		
1113.02.0.1.00	IMPOSTO SOBRE A RENDA DE PESSOA JURÍDICA - IRPJ - LÍQUIDA DE	500 999	
1113.03.0.0.00	IMPOSTO SOBRE A RENDA - RETIDO NA FONTE		
1113.03.1.0.00	IMPOSTO SOBRE A RENDA - RETIDO NA FONTE - TRABALHO		
1113.03.1.1.00	IMPOSTO SOBRE A RENDA - RETIDO NA FONTE - TRABALHO - PRINCIP	500 999	
1113.03.1.2.00	IMPOSTO SOBRE A RENDA - RETIDO NA FONTE - TRABALHO - MULTAS	500 999	
1114.00.0.0.00	IMPOSTOS SOBRE A PRODUÇÃO E CIRCULAÇÃO DE MERCADORIAS E SERV		
1114.01.0.0.00	IMPOSTOS SOBRE SERVIÇOS		
1114.01.1.0.00	IMPOSTO SOBRE SERVIÇOS DE QUALQUER NATUREZA - ISSQN		
1114.01.1.1.00	IMPOSTO SOBRE SERVIÇOS DE QUALQUER NATUREZA - ISSQN - PRINCIP	500 999	
1114.01.1.2.00	IMPOSTO SOBRE SERVIÇOS DE QUALQUER NATUREZA - ISSQN - MULTAS	500 999	
1118.00.0.0.00	OUTROS IMPOSTOS		
1118.99.0.0.00	OUTROS IMPOSTOS		
1118.99.0.1.00	OUTROS IMPOSTOS - PRINCIPAL	500 999	
1120.00.0.0.00	TAXAS		
1121.00.0.0.00	TAXAS PELO EXERCÍCIO DO PODER DE POLÍCIA		
1121.01.0.0.00	TAXAS DE INSPEÇÃO, CONTROLE E FISCALIZAÇÃO		
1121.01.0.1.00	TAXAS DE INSPEÇÃO, CONTROLE E FISCALIZAÇÃO - PRINCIPAL	500 999	
1121.02.0.0.00	TAXAS DE FISCALIZAÇÃO DAS TELECOMUNICAÇÕES		

*[Assinatura]*

LAGOA ALEGRE - PI

LOA 2022



PREFEITURA MUNICIPAL DE LAGOA ALEGRE  
PRAÇA RAUL DA SILVA COSTA - CNPJ 41522327/0001-00  
Orçamento Programa - Exercício de 2022  
TABELA EXPLICATIVA - LEGISLAÇÃO DA RECEITA  
(Inc. III, § 1º Art.2º)

Página 2  
Lei, Data:

Código	Descrição	Fone	Legislação
1121.00.1.0.00	TAXA DE FISCALIZAÇÃO DE INSTALAÇÃO - TF - NÃO PROVENIENTE D		
1121.02.1.1.00	TAXA DE FISCALIZAÇÃO DE INSTALAÇÃO - TF1 - NÃO PROVENIENTE D	500 999	
1121.02.2.0.00	TAXA DE FISCALIZAÇÃO DE FUNCIONAMENTO - TFF - NÃO PROVENIENTE		
1121.02.2.1.00	TAXA DE FISCALIZAÇÃO DE FUNCIONAMENTO - TFF - NÃO PROVENIENTE	500 999	
1121.04.0.0.00	TAXA DE CONTROLE E FISCALIZAÇÃO AMBIENTAL		
1121.04.0.1.00	TAXA DE CONTROLE E FISCALIZAÇÃO AMBIENTAL - PRINCIPAL	500 999	
1121.50.0.0.00	TAXA DE FISCALIZAÇÃO DE VIGILÂNCIA SANITÁRIA		
1121.50.0.1.00	TAXA DE FISCALIZAÇÃO DE VIGILÂNCIA SANITÁRIA - PRINCIPAL	500 999	
1122.00.0.0.00	TAXAS PELA PRESTAÇÃO DE SERVIÇOS		
1122.01.0.0.00	TAXAS PELA PRESTAÇÃO DE SERVIÇOS EM GERAL		
1122.01.0.1.00	TAXAS PELA PRESTAÇÃO DE SERVIÇOS EM GERAL - PRINCIPAL	500 999	
1122.01.0.2.00	TAXAS PELA PRESTAÇÃO DE SERVIÇOS EM GERAL - MULTAS E JUROS D	500 999	
1122.02.0.0.00	EMOLUMENTOS E CUSTAS JUDICIAIS		
1122.02.0.1.00	EMOLUMENTOS E CUSTAS JUDICIAIS - PRINCIPAL	500 999	
1130.00.0.0.00	CONTRIBUIÇÃO DE MELHORIA		
1130.00.0.0.00	CONTRIBUIÇÃO DE MELHORIA		
1131.00.0.0.00	OUTRAS CONTRIBUIÇÕES DE MELHORIA		
1131.00.0.1.00	OUTRAS CONTRIBUIÇÕES DE MELHORIA - PRINCIPAL	500 999	
1200.00.0.0.00	CONTRIBUIÇÕES		
1210.00.0.0.00	CONTRIBUIÇÕES SOCIAIS		
1215.00.0.0.00	CONTRIBUIÇÕES PARA REGIMES PRÓPRIOS DE PREVIDÊNCIA E SISTEM		
1215.01.0.0.00	CONTRIBUIÇÃO DO SERVIDOR CIVIL		
1215.01.1.0.00	CONTRIBUIÇÃO DO SERVIDOR CIVIL ATIVO		
1215.01.1.1.00	CONTRIBUIÇÃO DO SERVIDOR CIVIL ATIVO - PRINCIPAL	500 550	
1215.01.1.2.00	CONTRIBUIÇÃO DO SERVIDOR CIVIL ATIVO - MULTAS E JUROS DE MOR	500 550	
1215.03.0.0.00	CONTRIBUIÇÃO DO SERVIDOR CIVIL - PARCELAMENTOS		
1215.03.0.1.00	CONTRIBUIÇÃO DO SERVIDOR CIVIL - PARCELAMENTOS - PRINCIPAL	500 550	
1240.00.0.0.00	CONTRIBUIÇÃO PARA O CUSTEIO DO SERVIÇO DE ILUMINAÇÃO PÚBLICA		
1241.00.0.0.00	CONTRIBUIÇÃO PARA O CUSTEIO DO SERVIÇO DE ILUMINAÇÃO PÚBLICA		
1241.50.0.0.00	CONTRIBUIÇÃO PARA O CUSTEIO DO SERVIÇO DE ILUMINAÇÃO PÚBLICA		
1241.50.0.1.00	CONTRIBUIÇÃO PARA O CUSTEIO DO SERVIÇO DE ILUMINAÇÃO PÚBLICA	751 999	
1300.00.0.0.00	RECEITA PATRIMÔNIAL		
1310.00.0.0.00	EXPLORAÇÃO DO PATRIMÔNIO MOBILIÁRIO DO ESTADO		



PREFEITURA MUNICIPAL DE LAGOA ALEGRE  
PRAÇA RAUL DA SILVA COSTA - CNPJ 41522327/0001-00  
Orçamento Programa - Exercício de 2022  
TABELA EXPLICATIVA - LEGISLAÇÃO DA RECEITA  
(Inc. III, § 1º Art.2º)

Página 3  
Lei, Data:

Código	Descrição	Fone	Legislação
1311.00.0.0.00	EXPLORAÇÃO DO PATRIMÔNIO MOBILIÁRIO DO ESTADO		
1311.01.0.0.00	ALUGUEIS, ARRENDAMENTOS, FONDOS LAUDÉMIOS, TARIFAS DE OCUPAÇÃO		
1311.01.1.0.00	ALUGUEIS E ARRENDAMENTOS		
1311.01.1.1.00	ALUGUEIS E ARRENDAMENTOS - PRINCIPAL	500 999	
1311.01.2.0.00	FONDOS LAUDÉMIOS E TARIFAS DE OCUPAÇÃO		
1311.01.2.1.00	FONDOS LAUDÉMIOS E TARIFAS DE OCUPAÇÃO - PRINCIPAL	500 999	
1311.02.0.0.00	CONCESSÃO, PERMISSÃO, AUTORIZAÇÃO OU CESSÃO DO DIREITO DE US		
1311.02.0.1.00	CONCESSÃO, PERMISSÃO, AUTORIZAÇÃO OU CESSÃO DO DIREITO DE US	500 999	
1311.00.0.0.00	OUTRAS RECEITAS MOBILIÁRIAS		
1311.00.0.1.00	OUTRAS RECEITAS MOBILIÁRIAS - PRINCIPAL	500 999	
1320.00.0.0.00	VALORES MOBILIÁRIOS		
1321.00.0.0.00	JUROS E CORREÇÕES MONETÁRIAS		
1321.01.0.0.00	REMUNERAÇÃO DE DEPÓSITOS BANCÁRIOS		
1321.01.0.1.01	REMUNERAÇÃO DE DEPÓSITOS BANCÁRIOS - TESOURO/ADM	500 999	
1321.01.0.1.02	REMUNERAÇÃO DE DEPÓSITOS BANCÁRIOS - TESOURO/FMS	500 300	
1321.01.0.1.03	REMUNERAÇÃO DE DEPÓSITOS BANCÁRIOS - TESOURO/FMAS	500 999	
1321.01.0.1.04	REMUNERAÇÃO DE DEPÓSITOS BANCÁRIOS - CONVENIOS/UNIÃO	700 999	
1321.01.0.1.05	REMUNERAÇÃO DE DEPÓSITOS BANCÁRIOS - CONVENIOS/ESTADO	701 999	
1321.01.0.1.06	REMUNERAÇÃO DE DEPÓSITOS BANCÁRIOS - CONVENIOS/ MIN. EDUCAÇÃO	570 999	
1321.01.0.1.07	REMUNERAÇÃO DE DEPÓSITOS BANCÁRIOS - CONVENIOS/ EST. EDUCAÇÃO	571 999	
1321.01.0.1.08	REMUNERAÇÃO DE DEPÓSITOS BANCÁRIOS - OSE	550 999	
1321.01.0.1.09	REMUNERAÇÃO DE DEPÓSITOS BANCÁRIOS - PDDE	551 999	
1321.01.0.1.10	REMUNERAÇÃO DE DEPÓSITOS BANCÁRIOS - MERENDA	552 999	
1321.01.0.1.11	REMUNERAÇÃO DE DEPÓSITOS BANCÁRIOS - PNAT	553 999	
1321.01.0.1.12	REMUNERAÇÃO DE DEPÓSITOS BANCÁRIOS - OUTROS FNDE	550 999	
1321.01.0.1.13	REMUNERAÇÃO DE DEPÓSITOS BANCÁRIOS - SAÚDE/CUSTEIO	550 999	
1321.01.0.1.14	REMUNERAÇÃO DE DEPÓSITOS BANCÁRIOS - SAÚDE/CONVÊNIO	531 999	
1321.01.0.1.15	REMUNERAÇÃO DE DEPÓSITOS BANCÁRIOS - SAÚDE/COF. ESTADUAL	521 999	
1321.01.0.1.16	REMUNERAÇÃO DE DEPÓSITOS BANCÁRIOS - SAÚDE/REP. FEDERAL	750 999	
1321.01.0.1.17	REMUNERAÇÃO DE DEPÓSITOS BANCÁRIOS - FPM/ROYALTIES	704 999	
1321.01.0.1.18	REMUNERAÇÃO DE DEPÓSITOS BANCÁRIOS - FPM/REP. FEDERAL	550 999	
1321.01.0.1.19	REMUNERAÇÃO DE DEPÓSITOS BANCÁRIOS - FPM/REP. ESTADUAL	551 999	
1321.01.0.1.20	REMUNERAÇÃO DE DEPÓSITOS BANCÁRIOS - SAÚDE/EMENDA INDIVIDUAL	550 999	
1321.01.0.1.21	REMUNERAÇÃO DE DEPÓSITOS BANCÁRIOS - SAÚDE/EMENDA RELAT/BANC	550 999	



**PREFEITURA MUNIC. DE LAGOA ALEGRE**  
PRAÇA RAUL DA SILVA COSTA - CNPJ:41522327/0001-00  
Orçamento Programa - Exercício de 2022  
**TABELA EXPLICATIVA - LEGISLAÇÃO DA RECEITA**  
(Inc. III, § 1º, Art.2º)

Página 4  
Lei - Data

Código	Descrição	Fonte	Legislação
1321.01.0.1.22	REMUNERAÇÃO DE DEPOSITOS BANCARIOS - FUNDEB/TRANSF. RECURSOS	540 230	
1321.01.0.1.23	REMUNERAÇÃO DE DEPOSITOS BANCARIOS - FUNDEB/AAAT	542 250	
1321.01.0.1.24	REMUNERAÇÃO DE DEPOSITOS BANCARIOS - FUNDEB/VAAF	541 230	
1321.01.0.1.28	REMUNERAÇÃO DE DEPOSITOS BANCARIOS - HOSPITAL/COMV. ESTADUAL	621 900	
1321.04.0.0.00	REMUNERAÇÃO DOS RECURSOS DO REGIME PRÓPRIO DE PREVIDENCIA DO		
1321.04.0.1.00	REMUNERAÇÃO DOS RECURSOS DO REGIME PRÓPRIO DE PREVIDENCIA DO	609 550	
1328.00.0.0.00	OUTROS VALORES MOBILIÁRIOS		
1328.00.0.0.00	OUTROS VALORES MOBILIÁRIOS		
1329.99.0.1.00	OUTROS VALORES MOBILIÁRIOS - PRINCIPAL	500 999	
1329.99.0.1.00	OUTROS VALORES MOBILIÁRIOS - PRINCIPAL	608 540	
1360.00.0.0.00	DEMAS RECEITAS PATRIMONIAIS		
1360.00.0.0.00	OUTRAS RECEITAS PATRIMONIAIS		
1369.99.0.0.00	OUTRAS RECEITAS PATRIMONIAIS		
1369.99.0.1.00	OUTRAS RECEITAS PATRIMONIAIS - PRINCIPAL	500 999	
1600.00.0.0.00	RECEITA DE SERVIÇOS		
1610.00.0.0.00	SERVIÇOS ADMINISTRATIVOS E COMERCIAIS GERAIS		
1611.00.0.0.00	SERVIÇOS ADMINISTRATIVOS E COMERCIAIS GERAIS		
1611.01.0.0.00	SERVIÇOS ADMINISTRATIVOS E COMERCIAIS GERAIS		
1611.01.0.1.00	SERVIÇOS ADMINISTRATIVOS E COMERCIAIS GERAIS - PRINCIPAL	500 999	
1611.02.0.0.00	INSCRIÇÃO EM CONCURSOS E PROCESSOS SELETIVOS		
1611.02.0.1.00	INSCRIÇÃO EM CONCURSOS E PROCESSOS SELETIVOS - PRINCIPAL	500 999	
1611.03.0.0.00	SERVIÇOS DE REGISTRO, CERTIFICAÇÃO E FISCALIZAÇÃO		
1611.03.0.1.00	SERVIÇOS DE REGISTRO, CERTIFICAÇÃO E FISCALIZAÇÃO - PRINCIPA	500 999	
1690.00.0.0.00	OUTROS SERVIÇOS		
1690.00.0.0.00	OUTROS SERVIÇOS		
1699.99.0.0.00	OUTROS SERVIÇOS		
1699.99.0.1.00	OUTROS SERVIÇOS - PRINCIPAL	500 999	
1700.00.0.0.00	TRANSFERÊNCIAS CORRENTES		
1710.00.0.0.00	TRANSFERÊNCIAS DA UNIÃO E DE SUAS ENTIDADES		
1711.00.0.0.00	TRANSFERÊNCIAS DECORRENTES DE PARTICIPAÇÃO NA RECEITA DA UN		
1711.01.0.0.00	COTA-PARTE DO FUNDO DE PARTICIPAÇÃO DOS MUNICÍPIOS - FPM		
1711.01.0.1.00	COTA-PARTE DO FUNDO DE PARTICIPAÇÃO DOS MUNICÍPIOS - COTA ME		
1711.01.1.1.00	COTA-PARTE DO FUNDO DE PARTICIPAÇÃO DOS MUNICÍPIOS - COTA ME	500 999	
1711.01.2.0.00	COTA-PARTE DO FUNDO DE PARTICIPAÇÃO DOS MUNICÍPIOS - 1% COTA		

*Handwritten signature*



**PREFEITURA MUNIC. DE LAGOA ALEGRE**  
PRAÇA RAUL DA SILVA COSTA - CNPJ:41522327/0001-00  
Orçamento Programa - Exercício de 2022  
**TABELA EXPLICATIVA - LEGISLAÇÃO DA RECEITA**  
(Inc. III, § 1º, Art.2º)

Página 5  
Lei - Data

Código	Descrição	Fonte	Legislação
1711.01.2.1.00	COTA-PARTE DO FUNDO DE PARTICIPAÇÃO DOS MUNICÍPIOS - 1% COTA	600 999	
1711.01.2.0.00	COTA-PARTE DO FUNDO DE PARTICIPAÇÃO DOS MUNICÍPIOS - 1% COTA		
1711.01.3.0.00	COTA-PARTE DO FUNDO DE PARTICIPAÇÃO DOS MUNICÍPIOS - 1% COTA	500 999	
1711.02.0.0.00	COTA-PARTE DO IMPOSTO SOBRE A PROPRIEDADE TERRITORIAL RURAL		
1711.02.0.1.00	COTA-PARTE DO IMPOSTO SOBRE A PROPRIEDADE TERRITORIAL RURAL	600 999	
1712.00.0.0.00	TRANSFERÊNCIAS DA COMPENSAÇÃO FINANCEIRA PELA EXPLORAÇÃO		
1712.00.0.0.00	COTA-PARTE DA COMPENSAÇÃO FINANCEIRA PELA EXPLORAÇÃO DE RECU		
1712.00.0.1.00	COTA-PARTE DA COMPENSAÇÃO FINANCEIRA PELA EXPLORAÇÃO DE RECU	700 999	
1712.01.0.0.00	COTA-PARTE DA COMPENSAÇÃO FINANCEIRA PELA EXPLORAÇÃO DE RECU		
1712.01.0.1.00	COTA-PARTE DA COMPENSAÇÃO FINANCEIRA PELA EXPLORAÇÃO DE RECU	700 999	
1712.02.0.0.00	COTA-PARTE DA COMPENSAÇÃO FINANCEIRA PELA PRODUÇÃO DE PETRÓL		
1712.02.0.0.00	COTA-PARTE DO FUNDO ESPECIAL DO PETRÓLEO - FEP		
1712.02.0.1.00	COTA-PARTE DO FUNDO ESPECIAL DO PETRÓLEO - FEP - PRINCIPAL	704 999	
1712.06.0.0.00	OUTRAS TRANSFERÊNCIAS DECORRENTES DE COMPENSAÇÃO FINANCEIRA		
1712.06.0.1.00	OUTRAS TRANSFERÊNCIAS DECORRENTES DE COMPENSAÇÃO FINANCEIRA	704 999	
1713.00.0.0.00	TRANSFERÊNCIAS DE RECURSOS DO SISTEMA ÚNICO DE SAÚDE - SUS		
1713.00.0.0.00	TRANSFERÊNCIAS DE RECURSOS DO SISTEMA ÚNICO DE SAÚDE - SUS		
1713.00.1.0.00	TRANSFERÊNCIAS DE RECURSOS DO BLOCO DE MANUTENÇÃO DAS AÇÕES		
1713.00.1.1.01	TRANSF. DE RECURSOS FNS - INCENTIVO PARA AÇÕES ESTRATÉGICAS	600 999	
1713.00.1.1.02	TRANSF. DE RECURSOS FNS- INCENTIVO FINANC DA APS - DESEMPENHO	600 999	
1713.00.1.1.03	TRANSF. DE REC. FNS- INCENT. FINANC DA APS - CAPIT. PONDERADA	600 999	
1713.00.1.1.04	TRANSFERÊNCIAS DE RECURSOS FNS - AGENTE COMUNITÁRIO DE SAÚDE	600 999	
1713.00.1.1.05	TRANSF. DE RECURSOS FNS - PROGRAMA DE INFORMATIZAÇÃO DA APS	600 999	
1713.00.1.1.06	TRANSF. DE REC. FNS - IMPLM. DE POLITICAS PARA REDE CEGONHA	600 999	
1713.00.1.1.07	TRANSF. DE RECURSOS DO FNS - CORONAVIRUS (COVID-19) - SAPS	600 999	
1713.00.1.1.08	INCREM. TEMP. CUSTEIO DO SERV. DE ATENÇÃO BÁSICA-EME. INDIV	600 999	
1713.00.1.1.09	INCREM. TEMP. CUST. DO SERV. DE ATENÇÃO BÁSICA-EME. REUBANC	600 999	
1713.00.1.1.10	TRANSFERÊNCIAS DE RECURSOS DO FNS - OUTRAS	600 999	
1713.00.3.0.00	TRANSFERÊNCIAS DE RECURSOS DO BLOCO DE MANUTENÇÃO DAS AÇÕES		
1713.00.3.1.00	TRANSFERÊNCIAS DE RECURSOS DO BLOCO DE MANUTENÇÃO DAS AÇÕES	600 999	
1713.00.4.0.00	TRANSFERÊNCIAS DE RECURSOS DO BLOCO DE MANUTENÇÃO DAS AÇÕES		
1713.00.4.1.00	TRANSFERÊNCIAS DE RECURSOS DO BLOCO DE MANUTENÇÃO DAS AÇÕES	600 999	
1713.00.5.0.00	TRANSFERÊNCIAS DE RECURSOS DO BLOCO DE MANUTENÇÃO DAS AÇÕES		

*Handwritten signature*

LAGOA ALEGRE - PI

LOA 2022





PREFEITURA MÚNIC. DE LAGOA ALEGRE  
PRAÇA RAUL DA SILVA COSTA - CNPJ:1522327.0001-03

Orçamento Programa - Exercício de 2022  
TABELA EXPLICATIVA - LEGISLAÇÃO DA RECEITA  
(inc. III, § 1º, Art.2º)

Página 6  
Lei - Data

Código	Descrição	Fonte	Legislação
1713.59.5.1.00	TRANSFERÊNCIAS DE RECURSOS DO BLOCO DE MANUTENÇÃO DAS AÇDES.	600 999	
1713.51.6.0.00	TRANSFERÊNCIAS DE RECURSOS DO SISTEMA ÚNICO DE SAÚDE - SUS -		
1713.51.1.0.00	TRANSFERÊNCIAS DE RECURSOS DO BLOCO DE ESTRUTURAÇÃO DA REDE		
1713.51.1.1.00	TRANSFERÊNCIAS DE RECURSOS DO BLOCO DE ESTRUTURAÇÃO DA REDE	601 999	
1714.36.0.0.00	TRANSFERÊNCIAS DE RECURSOS DO FUNDO NACIONAL DO DESENVOLVIM		
1714.50.0.0.00	TRANSFERÊNCIAS DO SALÁRIO EDUCAÇÃO		
1714.50.0.1.00	TRANSFERÊNCIAS DO SALÁRIO EDUCAÇÃO - PRINCIPAL	559 999	
1714.81.0.0.00	TRANSFERÊNCIAS DIRETAS DO FNDE REFERENTES AO PROGRAMA DINHEI		
1714.51.0.1.00	TRANSFERÊNCIAS DIRETAS DO FNDE REFERENTES AO PROGRAMA DINHEI	561 999	
1714.82.0.0.00	TRANSFERÊNCIAS REFERENTES AO PROGRAMA NACIONAL DE ALIMENTAÇ		
1714.52.0.1.00	TRANSFERÊNCIAS REFERENTES AO PROGRAMA NACIONAL DE ALIMENTAÇ	562 999	
1714.83.0.0.00	TRANSFERÊNCIAS REFERENTES AO PROGRAMA NACIONAL DE APOIO AO T		
1714.53.0.1.00	TRANSFERÊNCIAS REFERENTES AO PROGRAMA NACIONAL DE APOIO AO T	563 999	
1714.86.0.0.00	OUTRAS TRANSFERÊNCIAS DIRETAS DO FUNDO NACIONAL DO DESENVOLV		
1714.59.0.1.00	OUTRAS TRANSFERÊNCIAS DIRETAS DO FUNDO NACIONAL DO DESENVOLV	569 999	
1715.00.0.0.00	TRANSFERÊNCIAS DE RECURSOS DE COMPLEMENTAÇÃO DA UNIÃO AO FUN		
1715.40.0.0.00	TRANSFERÊNCIAS DE RECURSOS DE COMPLEMENTAÇÃO DA UNIÃO AO FUN		
1715.50.0.1.00	TRANSFERÊNCIAS DE RECURSOS DE COMPLEMENTAÇÃO DA UNIÃO AO FUN	542 230	
1714.81.0.0.00	TRANSFERÊNCIAS DE RECURSOS DE COMPLEMENTAÇÃO DA UNIÃO AO FUN		
1715.51.0.1.00	TRANSFERÊNCIAS DE RECURSOS DE COMPLEMENTAÇÃO DA UNIÃO AO FUN	541 230	
1716.00.0.0.00	TRANSFERÊNCIAS DE RECURSOS DO FUNDO NACIONAL DE ASSISTÊNCIA		
1716.50.0.0.00	TRANSFERÊNCIAS DE RECURSOS DO FUNDO NACIONAL DE ASSISTÊNCIA		
1716.50.0.1.01	TRANSFERÊNCIAS DE RECURSOS DO FNAS - FSR	660 999	
1716.50.0.1.02	TRANSFERÊNCIAS DE RECURSOS DO FNAS - KIOB	660 999	
1716.50.0.1.03	TRANSFERÊNCIAS DE RECURSOS DO FNAS - KIO SIUS	660 999	
1716.50.0.1.04	TRANSFERÊNCIAS DE RECURSOS DO FNAS - CRIANÇA FELIZ	660 999	
1716.50.0.1.05	TRANSFERÊNCIAS DE RECURSOS DO FNAS - COVID	660 999	
1716.50.0.1.06	TRANSFERÊNCIAS DE RECURSOS DO FNAS - OUTRAS FNAS	660 999	
1717.00.0.0.00	TRANSFERÊNCIAS DE CONVÊNIO DA UNIÃO E DE SUAS ENTIDADES		
1717.51.0.0.00	TRANSFERÊNCIAS DE CONVÊNIO DA UNIÃO DESTINADAS A PROGRAMAS		
1717.51.0.1.06	TRANSFERÊNCIAS DE CONVÊNIO DA UNIÃO DESTINADAS A PROGRAMAS	670 999	
1717.52.0.0.00	TRANSFERÊNCIAS DE CONVÊNIO DA UNIÃO DESTINADAS A PROGRAMAS		
1717.52.0.1.06	TRANSFERÊNCIAS DE CONVÊNIO DA UNIÃO DESTINADAS A PROGRAMAS	665 999	
1718.00.0.0.00	OUTRAS TRANSFERÊNCIAS DE RECURSOS DA UNIÃO E DE SUAS ENTIDAD		

*[Handwritten signature]*



PREFEITURA MÚNIC. DE LAGOA ALEGRE  
PRAÇA RAUL DA SILVA COSTA - CNPJ:1522327.0001-03

Orçamento Programa - Exercício de 2022  
TABELA EXPLICATIVA - LEGISLAÇÃO DA RECEITA  
(inc. III, § 1º, Art.2º)

Página 7  
Lei - Data

Código	Descrição	Fonte	Legislação
1719.51.0.0.00	TRANSFERÊNCIAS FINANCEIRAS DO ICMS - DESCRIÇÃO - L.C. Nº 8		
1719.51.0.1.00	TRANSFERÊNCIAS FINANCEIRAS DO ICMS - DEDUÇÃO - L.C. Nº 8	704 999	
1719.56.0.0.00	TRANSFERÊNCIA OBRIGATORIA DECORRENTE DA LEI COMPLEMENTAR Nº		
1719.56.0.1.00	TRANSFERÊNCIA OBRIGATORIA DECORRENTE DA LEI COMPLEMENTAR Nº	704 999	
1719.86.0.0.00	OUTRAS TRANSFERÊNCIAS DE RECURSOS DA UNIÃO E DE SUAS ENTIDAD		
1719.90.0.1.00	OUTRAS TRANSFERÊNCIAS DE RECURSOS DA UNIÃO E DE SUAS ENTIDAD	500 999	
1720.00.0.0.00	TRANSFERÊNCIAS DOS ESTADOS E DO DISTRITO FEDERAL E DE SUAS E		
1721.00.0.0.00	PARTICIPAÇÃO NA RECEITA DOS ESTADOS E DISTRITO FEDERAL		
1721.50.0.0.00	COTA PARTE DO ICMS		
1721.50.0.1.00	COTA PARTE DO ICMS - PRINCIPAL	500 999	
1721.51.0.0.00	COTA PARTE DO IPVA		
1721.51.0.1.00	COTA PARTE DO IPVA - PRINCIPAL	500 999	
1721.52.0.0.00	COTA PARTE DO IPI - MUNICÍPIOS		
1721.52.0.1.00	COTA PARTE DO IPI - MUNICÍPIOS - PRINCIPAL	500 999	
1721.53.0.0.00	COTA PARTE DA CONTRIBUIÇÃO DE INTERVENÇÃO NO DOMÍNIO ECONÔMI		
1721.53.0.1.00	COTA PARTE DA CONTRIBUIÇÃO DE INTERVENÇÃO NO DOMÍNIO ECONÔMI	750 999	
1724.00.0.0.00	TRANSFERÊNCIAS DE CONVÊNIO DOS ESTADOS E DF E DE SUAS ENVI		
1724.30.0.0.00	TRANSFERÊNCIAS DE CONVÊNIO DOS ESTADOS E DF PARA O SISTEMA		
1724.30.0.1.00	TRANSFERÊNCIAS DE CONVÊNIO DOS ESTADOS E DF PARA O SISTEMA	621 999	
1724.50.0.0.00	OUTRAS TRANSFERÊNCIAS DE CONVÊNIO DOS ESTADOS E DF E DE SUA		
1724.50.0.1.00	OUTRAS TRANSFERÊNCIAS DE CONVÊNIO DOS ESTADOS E DF E DE SUA	621 999	
1729.00.0.0.00	OUTRAS TRANSFERÊNCIAS DOS ESTADOS E DF		
1729.50.0.1.00	OUTRAS TRANSFERÊNCIAS DOS ESTADOS E DF - PRINCIPAL	800 999	
1730.00.0.0.00	TRANSFERÊNCIAS DE OUTRAS INSTITUIÇÕES PÚBLICAS		
1751.00.0.0.00	TRANSFERÊNCIAS DE RECURSOS DO FUNDO DE MANUTENÇÃO E DESENVOL		
1751.50.0.0.00	TRANSFERÊNCIAS DE RECURSOS DO FUNDO DE MANUTENÇÃO E DESENVOL		
1751.50.0.1.00	TRANSFERÊNCIAS DE RECURSOS DO FUNDO DE MANUTENÇÃO E DESENVOL	640 250	
1900.00.0.0.00	OUTRAS RECEITAS CORRENTES		

*[Handwritten signature]*

LAGOA ALEGRE - PI

LOA 2022



**PREFEITURA MUNIC. DE LAGOA ALEGRE**  
 PRAÇA RAUL DA SILVA COSTA - CNPJ 41522327/0001-09  
 Orçamento Programa - Exercício de 2022  
**TABELA EXPLICATIVA - LEGISLAÇÃO DA RECEITA**  
 (Inc. III, § 1º, Art.2º)

Página 8  
 Lei - Data:

Código	Descrição	Fonte	Legislação
1920.00.0.0.00	INDENIZAÇÕES, RESTITUIÇÕES E RESSARCIMENTOS		
1921.00.0.0.00	INDENIZAÇÕES		
1921.99.0.0.00	OUTRAS INDENIZAÇÕES		
1921.99.0.1.00	OUTRAS INDENIZAÇÕES - PRINCIPAL	500 999	
1922.00.0.0.00	RESTITUIÇÕES		
1922.99.0.0.00	OUTRAS RESTITUIÇÕES		
1922.99.0.1.00	OUTRAS RESTITUIÇÕES - PRINCIPAL	500 999	
1990.00.0.0.00	DE MANEIRA RECEITAS CORRENTES		
1990.00.0.0.00	OUTRAS RECEITAS CORRENTES		
1990.03.0.0.00	COMPENSAÇÕES FINANCEIRAS ENTRE O REGIME GERAL E OS REGIMES P		
1990.03.0.1.00	COMPENSAÇÕES FINANCEIRAS ENTRE O REGIME GERAL E OS REGIMES P	800 560	
1990.99.0.0.00	OUTRAS RECEITAS		
1990.99.3.0.00	OUTRAS RECEITAS NÃO ARRECADADAS E NÃO PROJETADAS PELA RFB -		
1990.99.3.1.00	OUTRAS RECEITAS NÃO ARRECADADAS E NÃO PROJETADAS PELA RFB -	500 999	
2090.00.0.0.00	RECEITAS DE CAPITAL		
2100.00.0.0.00	OPERAÇÕES DE CRÉDITO		
2110.00.0.0.00	OPERAÇÕES DE CRÉDITO - MERCADO INTERNO		
2110.00.0.0.00	OUTRAS OPERAÇÕES DE CRÉDITO - MERCADO INTERNO		
2110.99.0.0.00	OUTRAS OPERAÇÕES DE CRÉDITO - MERCADO INTERNO		
2110.99.0.1.00	OUTRAS OPERAÇÕES DE CRÉDITO - MERCADO INTERNO - PRINCIPAL	754 999	
2200.00.0.0.00	ALIENAÇÃO DE BENS		
2210.00.0.0.00	ALIENAÇÃO DE BENS MÓVEIS		
2210.00.0.0.00	ALIENAÇÃO DE BENS MÓVEIS E SEMOVENTES		
2210.01.0.0.00	ALIENAÇÃO DE BENS MÓVEIS E SEMOVENTES		
2210.01.0.1.00	ALIENAÇÃO DE BENS MÓVEIS E SEMOVENTES - PRINCIPAL	755 999	
2220.00.0.0.00	ALIENAÇÃO DE BENS IMÓVEIS		
2220.00.0.0.00	ALIENAÇÃO DE BENS IMÓVEIS		
2220.01.0.0.00	ALIENAÇÃO DE BENS IMÓVEIS		
2220.01.0.1.00	ALIENAÇÃO DE BENS IMÓVEIS - PRINCIPAL	755 999	
2400.00.0.0.00	TRANSFERÊNCIAS DE CAPITAL		
2410.00.0.0.00	TRANSFERÊNCIAS DA UNÃO E DE SUAS ENTIDADES		
2411.00.0.0.00	TRANSFERÊNCIAS DE RECURSOS DO SISTEMA ÚNICO DE SAÚDE - SUS		



**PREFEITURA MUNIC. DE LAGOA ALEGRE**  
 PRAÇA RAUL DA SILVA COSTA - CNPJ 41522327/0001-09  
 Orçamento Programa - Exercício de 2022  
**TABELA EXPLICATIVA - LEGISLAÇÃO DA RECEITA**  
 (Inc. III, § 1º, Art.2º)

Página 9  
 Lei - Data:

Código	Descrição	Fonte	Legislação
2411.00.0.0.00	TRANSFERÊNCIAS DE RECURSOS DO SISTEMA ÚNICO DE SAÚDE - SUS -		
2411.00.0.0.00	TRANSFERÊNCIAS DE RECURSOS DO BLOCO DE MANUTENÇÃO DAS AÇÕES		
2411.00.0.1.00	TRANSFERÊNCIAS DE RECURSOS DO BLOCO DE MANUTENÇÃO DAS AÇÕES	831 999	
2412.00.0.0.00	TRANSFERÊNCIAS DE RECURSOS DO FUNDO NACIONAL DO DESENVOLVIM		
2412.30.0.0.00	TRANSFERÊNCIAS DE RECURSOS DESTINADOS A PROGRAMAS DE EDUCAÇÃO		
2412.30.1.0.00	TRANSFERÊNCIAS PARA O PROGRAMA DE APOIO AO TRANSPORTE ESCOLA		
2412.30.1.1.00	TRANSFERÊNCIAS PARA O PROGRAMA DE APOIO AO TRANSPORTE ESCOLA	570 999	
2412.50.0.0.00	TRANSFERÊNCIAS PARA O PROGRAMA NACIONAL DE REESTRUTURAÇÃO E		
2412.50.2.1.00	TRANSFERÊNCIAS PARA O PROGRAMA NACIONAL DE REESTRUTURAÇÃO E	570 999	
2412.99.0.0.00	OUTRAS TRANSFERÊNCIAS DESTINADAS A PROGRAMAS DE EDUCAÇÃO		
2412.99.0.1.00	OUTRAS TRANSFERÊNCIAS DESTINADAS A PROGRAMAS DE EDUCAÇÃO - P	570 999	
2413.00.0.0.00	TRANSFERÊNCIAS DE RECURSOS DO FUNDO NACIONAL DE ASSISTÊNCIA		
2413.50.0.0.00	TRANSFERÊNCIAS DE RECURSOS DO FUNDO NACIONAL DE ASSISTÊNCIA		
2413.50.0.1.00	TRANSFERÊNCIAS DE RECURSOS DO FUNDO NACIONAL DE ASSISTÊNCIA	945 999	
2414.00.0.0.00	TRANSFERÊNCIAS DE CONVÊNIO DA UNÃO E DE SUAS ENTIDADES		
2414.50.0.0.00	TRANSFERÊNCIAS DE CONVÊNIO DA UNÃO PARA O SISTEMA ÚNICO DE		
2414.50.0.1.00	TRANSFERÊNCIAS DE CONVÊNIO DA UNÃO PARA O SISTEMA ÚNICO DE	631 999	
2414.82.0.0.00	TRANSFERÊNCIAS DE CONVÊNIO DA UNÃO DESTINADAS A PROGRAMAS		
2414.82.0.1.00	TRANSFERÊNCIAS DE CONVÊNIO DA UNÃO DESTINADAS A PROGRAMAS	750 999	
2414.83.0.0.00	TRANSFERÊNCIAS DE CONVÊNIO DA UNÃO DESTINADAS A PROGRAMAS		
2414.83.0.1.00	TRANSFERÊNCIAS DE CONVÊNIO DA UNÃO DESTINADAS A PROGRAMAS	760 999	
2414.84.0.0.00	TRANSFERÊNCIAS DE CONVÊNIO DA UNÃO DESTINADAS A PROGRAMAS		
2414.84.0.1.00	TRANSFERÊNCIAS DE CONVÊNIO DA UNÃO DESTINADAS A PROGRAMAS	700 999	
2414.99.0.0.00	OUTRAS TRANSFERÊNCIAS DE CONVÊNIO DA UNÃO E DE SUAS ENTIDA		
2414.99.0.1.00	OUTRAS TRANSFERÊNCIAS DE CONVÊNIO DA UNÃO E DE SUAS ENTIDA	700 999	
2420.00.0.0.00	TRANSFERÊNCIAS DOS ESTADOS E DO DISTRITO FEDERAL E DE SUAS E		
2422.00.0.0.00	TRANSFERÊNCIAS DE CONVÊNIO DOS ESTADOS E DF E DE SUAS ENTID		
2422.50.0.0.00	TRANSFERÊNCIAS DE CONVÊNIO DOS ESTADOS PARA O SISTEMA ÚNICO		
2422.50.0.1.00	TRANSFERÊNCIAS DE CONVÊNIO DOS ESTADOS PARA O SISTEMA ÚNICO	632 999	
2422.50.0.1.00	TRANSFERÊNCIAS DE CONVÊNIO DOS ESTADOS PARA O SISTEMA ÚNICO	632 999	
2422.50.0.0.00	TRANSFERÊNCIAS DE CONVÊNIO DOS ESTADOS DESTINADAS A PROGRAM		
2422.51.0.0.00	TRANSFERÊNCIAS DE CONVÊNIO DOS ESTADOS DESTINADAS A PROGRAM	571 999	
2422.52.0.0.00	TRANSFERÊNCIAS DE CONVÊNIO DOS ESTADOS DESTINADAS A PROGRAM		
2422.52.0.1.00	TRANSFERÊNCIAS DE CONVÊNIO DOS ESTADOS DESTINADAS A PROGRAM	701 999	

LAGOA ALEGRE - PI

LOA 2022





**PREFEITURA MUNIC. DE LAGOA ALEGRE**  
PRAÇA RAUL DA SILVA COSTA - CNPJ:41522327/0001-00

Orçamento Programa - Exercício de 2022  
**TABELA EXPLICATIVA - LEGISLAÇÃO DA RECEITA**  
(Inc. III, § 1º, Art.2º)

Página 10  
Lei, Data

Código	Descrição	Fonte	Legislação
2422.53.0.0.00	TRANSFERÊNCIAS DE CONVENÍOS DOS ESTADOS DESTINADAS A PROGRAM		
2422.53.0.1.00	TRANSFERÊNCIAS DE CONVENÍOS DOS ESTADOS DESTINADAS A PROGRAM	701 999	
2422.54.0.0.00	TRANSFERÊNCIAS DE CONVENÍOS DOS ESTADOS DESTINADAS A PROGRAM		
2422.54.0.1.00	TRANSFERÊNCIAS DE CONVENÍOS DOS ESTADOS DESTINADAS A PROGRAM	701 999	
2423.99.0.0.00	OUTRAS TRANSFERÊNCIAS DE CONVENÍOS DOS ESTADOS E DF E DE SUA		
2423.99.0.1.00	OUTRAS TRANSFERÊNCIAS DE CONVENÍOS DOS ESTADOS E DF E DE SUA	701 999	
7000.00.0.0.00	RECEITAS CORRENTES		
7200.00.0.0.00	CONTRIBUIÇÕES		
7210.00.0.0.00	CONTRIBUIÇÕES SOCIAIS		
7215.00.0.0.00	CONTRIBUIÇÕES PARA REGIMES PRÓPRIOS DE PREVIDÊNCIA E SISTEM		
7215.02.0.0.00	CONTRIBUIÇÃO PATRONAL - SERVIDOR CIVIL		
7215.02.1.0.00	CONTRIBUIÇÃO PATRONAL - SERVIDOR CIVIL ATIVO		
7215.02.1.1.00	CONTRIBUIÇÃO PATRONAL - SERVIDOR CIVIL ATIVO - PRINCIPAL	800 999	
7215.02.1.1.00	CONTRIBUIÇÃO PATRONAL - SERVIDOR CIVIL ATIVO - PRINCIPAL	800 650	
7215.02.1.2.00	CONTRIBUIÇÃO PATRONAL - SERVIDOR CIVIL ATIVO - MULTAS E JURO	800 650	
7215.51.0.0.00	CONTRIBUIÇÃO PATRONAL - PARCELAMENTOS		
7215.51.1.0.00	CONTRIBUIÇÃO PATRONAL - SERVIDOR CIVIL ATIVO - PARCELAMENTOS	800 550	
7215.51.1.1.00	CONTRIBUIÇÃO PATRONAL - SERVIDOR CIVIL ATIVO - PARCELAMENTOS	800 550	
7900.00.0.0.00	OUTRAS RECEITAS CORRENTES		
7990.00.0.0.00	DEMAIS RECEITAS CORRENTES		
7990.01.0.0.00	OUTRAS RECEITAS CORRENTES		
7999.01.0.0.00	APORTES PERIÓDICOS PARA AMORTIZAÇÃO DE DEFICIT ATUARIAL DO R		
7999.01.0.1.00	APORTES PERIÓDICOS PARA AMORTIZAÇÃO DE DEFICIT ATUARIAL DO R	800 000	
8000.00.0.0.00	(R) DEDUÇÕES DA RECEITA		
8020.00.0.0.00	(R) DEDUÇÕES DO FUNDEB		
8510.00.0.0.00	(R) DEDUÇÕES DO FUNDEB	500 999	



**PREFEITURA MUNIC. DE LAGOA ALEGRE**  
PRAÇA RAUL DA SILVA COSTA - CNPJ:41522327/0001-00

Orçamento Programa - Exercício de 2022  
**TABELA EXPLICATIVA - LEGISLAÇÃO DA RECEITA**  
(Inc. III, § 1º, Art.2º)

Página 11  
Lei, Data

Código	Descrição	Fonte	Legislação
--------	-----------	-------	------------

CARLOS MAGNO FORTES MACHADO  
PREFEITO MUNICIPAL  
481.610.213-04



PREFEITURA MUNIC. DE LAGOA ALEGRE  
 PRAÇA RAUL DA SILVA COSTA - CNPJ: 41522327/0001-00  
 Orçamento Programa - Exercício de 2022  
 DEMONSTRATIVO DA RECEITA E DESPESA SEGUNDO AS CATEGORIAS ECONOMICAS  
 (Inc. II, §1º, Art.2º)

Anexo 01

Página 1  
Lei, Data:

RECEITA	R\$	R\$
RECEITAS CORRENTES		
IMPOSTOS, TAXAS E CONTRIBUIÇÕES DE MELHORIA	923.000,00	
CONTRIBUIÇÕES	1.683.500,00	
RECEITA PATRIMONIAL	254.200,00	
RECEITA DE SERVIÇOS	14.000,00	
TRANSFERÊNCIAS CORRENTES	32.479.500,00	
OUTRAS RECEITAS CORRENTES	115.500,00	
CONTRIBUIÇÕES	1.554.248,00	
OUTRAS RECEITAS CORRENTES	216.000,00	
(R) DEDUÇÕES DO FUNDES	-2.361.200,00	
<b>SUB TOTAL</b>		<b>34.878.300,00</b>
<b>TOTAL</b>		<b>34.878.300,00</b>
SUPERAVIT DO ORÇAMENTO CORRENTE		3.893.000,00
RECEITAS DE CAPITAL		
OPERAÇÕES DE CRÉDITO	50.000,00	
ALIENAÇÃO DE BENS	20.000,00	
TRANSFERÊNCIAS DE CAPITAL	7.623.000,00	
<b>SUB TOTAL</b>		<b>7.693.000,00</b>
<b>TOTAL</b>		<b>6.556.000,00</b>
<b>RESUMO</b>		
RECEITAS CORRENTES	35.498.260,00	
RECEITAS DE CAPITAL	1.770.240,00	
DEDUÇÕES DA RECEITA CORRENTE	-2.381.200,00	
RECEITAS DE CAPITAL	2.693.000,00	
<b>TOTAL DE RECEITAS</b>		<b>37.571.300,00</b>
<b>TOTAL</b>		<b>37.571.300,00</b>

DESPESA	R\$	R\$
DESPESAS CORRENTES		
PESSOAL E ENCARGOS SOCIAIS	19.550.500,00	
JUROS E ENCARGOS DA DÍVIDA	18.000,00	
OUTRAS DESPESAS CORRENTES	12.454.800,00	
<b>SUB TOTAL</b>		<b>31.015.300,00</b>
SUPERAVIT DO ORÇAMENTO CORRENTE		3.893.000,00
<b>TOTAL</b>		<b>34.878.300,00</b>
DESPESAS DE CAPITAL		
INVESTIMENTOS	5.566.000,00	
AMORTIZAÇÃO DA DÍVIDA	800.000,00	
<b>SUB TOTAL</b>		<b>6.256.000,00</b>
RESERVA DO RPPS		200.000,00
RESERVA DE CONTINGÊNCIA		100.000,00
<b>TOTAL</b>		<b>6.556.000,00</b>
<b>RESUMO</b>		
DESPESAS CORRENTES	31.015.300,00	
DESPESAS DE CAPITAL	6.256.000,00	
RESERVA DE CONTINGÊNCIA	300.000,00	
<b>TOTAL DE DESPESA</b>		<b>37.571.300,00</b>
<b>TOTAL</b>		<b>37.571.300,00</b>



PREFEITURA MUNIC. DE LAGOA ALEGRE  
 PRAÇA RAUL DA SILVA COSTA - CNPJ: 41522327/0001-00  
 Orçamento Programa - Exercício de 2022  
 DEMONSTRATIVO DA RECEITA E DESPESA SEGUNDO AS CATEGORIAS ECONOMICAS  
 (Inc. II, §1º, Art.2º)

Anexo 01

Página 2  
Lei, Data:

  
 CARLOS MAGNO FORTES MACHADO  
 PREFEITO MUNICIPAL  
 481.810.213-04



**PREFEITURA MUNIC. DE LAGOA ALEGRE**  
PRAÇA RAUL DA SILVA COSTA - CNPJ: 41522327/0001-00

Anexo 02  
Página 1

Orçamento Programa - Exercício de 2022  
**RECEITAS SEGUNDO AS CATEGORIAS ECONOMICAS**

Lei - Data:

Código	Especificação	F.R.	Desdobramento	SubCategoria Fonte	Categoria Econômica
1000.00.0.0	RECEITAS CORRENTES	0.000.000			35.469.260,00
1100.00.0.0	IMPOSTOS, TAXAS E CONTRIBUIÇÕES DE MELHORIA	0.000.000		923.000,00	
1110.00.0.0	IMPOSTOS	0.000.000		897.000,00	
1112.00.0.0	IMPOSTOS SOBRE O PATRIMÔNIO	0.000.000	130.000,00		
1112.50.0.0	IMPOSTO SOBRE A PROPRIEDADE PREDIAL E TERRITORIAL URBANA	0.000.000	98.000,00		
1112.50.0.1	IMPOSTO SOBRE A PROPRIEDADE PREDIAL E TERRITORIAL URBANA - P	1.500,00	98.000,00		
1112.50.0.2	IMPOSTO SOBRE A PROPRIEDADE PREDIAL E TERRITORIAL URBANA - M	1.500,00	2.000,00		
1112.52.0.0	IMPOSTO SOBRE TRANSMISSÃO CAUSA MORTIS E DOAÇÃO DE BENS E	0.000.000	6.000,00		
1112.52.0.1	IMPOSTO SOBRE TRANSMISSÃO CAUSA MORTIS E DOAÇÃO DE BENS E	1.500,00	6.000,00		
1112.53.0.0	IMPOSTOS SOBRE TRANSMISSÃO INTER VIVOS DE BENS IMOVEIS E D	0.000.000	26.000,00		
1112.53.0.1	IMPOSTOS SOBRE TRANSMISSÃO INTER VIVOS DE BENS IMOVEIS E D	1.500,00	24.000,00		
1112.53.0.2	IMPOSTOS SOBRE TRANSMISSÃO INTER VIVOS DE BENS IMOVEIS E D	1.500,00	2.000,00		
1113.00.0.0	IMPOSTOS SOBRE A RENDA E PROVENTOS DE QUALQUER NATUREZA	0.000.000	522.000,00		
1113.01.0.0	IMPOSTO SOBRE A RENDA DE PESSOA FISICA - IRPF	0.000.000	30.000,00		
1113.01.0.1	IMPOSTO SOBRE A RENDA DE PESSOA FISICA - IRPF - PRINCIPAL	1.500,00	30.000,00		
1113.02.0.0	IMPOSTO SOBRE A RENDA DE PESSOA JURIDICA - IRPJ - LÍQUIDA DE	0.000.000	10.000,00		
1113.02.0.1	IMPOSTO SOBRE A RENDA DE PESSOA JURIDICA - IRPJ - LÍQUIDA DE	1.500,00	10.000,00		
1113.03.0.0	IMPOSTO SOBRE A RENDA - RETIDO NA FONTE	0.000.000	482.000,00		
1113.03.1.0	IMPOSTO SOBRE A RENDA - RETIDO NA FONTE - TRABALHO	0.000.000	482.000,00		
1113.03.1.1	IMPOSTO SOBRE A RENDA - RETIDO NA FONTE - TRABALHO - PRINCIPAL	1.500,00	480.000,00		
1113.03.1.2	IMPOSTO SOBRE A RENDA - RETIDO NA FONTE - TRABALHO - MULTAS	1.500,00	2.000,00		
1114.00.0.0	IMPOSTOS SOBRE A PRODUÇÃO E CIRCULAÇÃO DE MERCADORIAS E SERVIÇOS	0.000.000	242.000,00		
1114.51.0.0	IMPOSTOS SOBRE SERVIÇOS	0.000.000	242.000,00		
1114.51.1.0	IMPOSTO SOBRE SERVIÇOS DE QUALQUER NATUREZA - ISSQN	0.000.000	242.000,00		
1114.51.1.1	IMPOSTO SOBRE SERVIÇOS DE QUALQUER NATUREZA - ISSQN - PRINCIPAL	1.500,00	240.000,00		
1114.51.1.2	IMPOSTO SOBRE SERVIÇOS DE QUALQUER NATUREZA - ISSQN - MULTAS	1.500,00	2.000,00		
1119.00.0.0	OUTROS IMPOSTOS	0.000.000	3.000,00		
1119.00.0.0	OUTROS IMPOSTOS	0.000.000	3.000,00		
1119.99.0.1	OUTROS IMPOSTOS - PRINCIPAL	1.500,00	3.000,00		
1120.00.0.0	TAXAS	0.000.000		23.000,00	
1121.00.0.0	TAXAS PELO EXERCÍCIO DO PODER DE POLÍCIA	0.000.000	15.000,00		
1121.01.0.0	TAXAS DE INSPEÇÃO, CONTROLE E FISCALIZAÇÃO	0.000.000	3.000,00		
1121.01.0.1	TAXAS DE INSPEÇÃO, CONTROLE E FISCALIZAÇÃO - PRINCIPAL	1.500,00	3.000,00		
1121.02.0.0	TAXAS DE FISCALIZAÇÃO DAS TELECOMUNICAÇÕES	0.000.000	8.000,00		
1121.02.1.0	TAXA DE FISCALIZAÇÃO DE INSTALAÇÃO - TR - NÃO PROVENIENTE D	0.000.000	3.000,00		
1121.02.1.1	TAXA DE FISCALIZAÇÃO DE INSTALAÇÃO - TR - NÃO PROVENIENTE D	1.500,00	3.000,00		
1121.02.2.0	TAXA DE FISCALIZAÇÃO DE FUNCIONAMENTO - TFF - NÃO PROVENIENTE D	0.000.000	3.000,00		
1121.02.2.1	TAXA DE FISCALIZAÇÃO DE FUNCIONAMENTO - TFF - NÃO PROVENIENTE D	1.500,00	3.000,00		
1121.04.0.0	TAXA DE CONTROLE E FISCALIZAÇÃO AMBIENTAL	0.000.000	3.000,00		
1121.04.0.1	TAXA DE CONTROLE E FISCALIZAÇÃO AMBIENTAL - PRINCIPAL	1.500,00	3.000,00		
1121.50.0.0	TAXA DE FISCALIZAÇÃO DE VIGILÂNCIA SANITÁRIA	0.000.000	3.000,00		
1121.50.0.1	TAXA DE FISCALIZAÇÃO DE VIGILÂNCIA SANITÁRIA - PRINCIPAL	1.500,00	3.000,00		
1122.00.0.0	TAXAS PELA PRESTAÇÃO DE SERVIÇOS	0.000.000	8.000,00		
1122.01.0.0	TAXAS PELA PRESTAÇÃO DE SERVIÇOS EM GERAL	0.000.000	6.000,00		
1122.01.0.1	TAXAS PELA PRESTAÇÃO DE SERVIÇOS EM GERAL - PRINCIPAL	1.500,00	3.000,00		
1122.01.0.2	TAXAS PELA PRESTAÇÃO DE SERVIÇOS EM GERAL - MULTAS E JUROS D	1.500,00	2.000,00		
1122.02.0.0	ENQUILMENTOS E CUSTAS JUDICIAIS	0.000.000	3.000,00		
1122.02.0.1	ENQUILMENTOS E CUSTAS JUDICIAIS - PRINCIPAL	1.500,00	3.000,00		
1130.00.0.0	CONTRIBUIÇÃO DE MELHORIA	0.000.000		3.000,00	

*[Handwritten signature]*



**PREFEITURA MUNIC. DE LAGOA ALEGRE**  
PRAÇA RAUL DA SILVA COSTA - CNPJ:41522327/0001-00

Anexo 02  
Página 2

Orçamento Programa - Exercício de 2022  
**RECEITAS SEGUNDO AS CATEGORIAS ECONOMICAS**

Let. Data

Código	Especificação	F.R.	Desdobramento	SubCategoria Fonte	Categoria Econômica
1131.00.0.0	CONTRIBUIÇÃO DE MELHORIA	0.000.000	3.000,00		
1131.00.0.0	OUTRAS CONTRIBUIÇÕES DE MELHORIA	0.000.000	2.000,00		
1131.00.0.1	OUTRAS CONTRIBUIÇÕES DE MELHORIA - PRINCIPAL	1.500,00	3.000,00		
1200.00.0.0	CONTRIBUIÇÕES	0.000.000		1.683.500,00	
1210.00.0.0	CONTRIBUIÇÕES SOCIAIS	0.000.000		1.263.500,00	
1215.00.0.0	CONTRIBUIÇÕES PARA REGIMES PROPRIOS DE PREVIDÊNCIA E SÍNTEM	0.000.000	1.263.500,00		
1219.01.0.0	CONTRIBUIÇÃO DO SERVIDOR CIVIL	0.000.000	1.186.500,00		
1215.01.1.0	CONTRIBUIÇÃO DO SERVIDOR CIVIL ATIVO	0.000.000	1.186.500,00		
1215.01.1.1	CONTRIBUIÇÃO DO SERVIDOR CIVIL ATIVO - PRINCIPAL	1.800,03	1.161.000,00		
1215.01.1.2	CONTRIBUIÇÃO DO SERVIDOR CIVIL ATIVO - MULTAS E JUROS DE MOR	1.800,03	25.500,00		
1215.03.0.0	CONTRIBUIÇÃO DO SERVIDOR CIVIL - PARCELAMENTOS	0.000.000	77.000,00		
1215.03.0.1	CONTRIBUIÇÃO DO SERVIDOR CIVIL - PARCELAMENTOS - PRINCIPAL	1.800,03	77.000,00		
1240.00.0.0	CONTRIBUIÇÃO PARA O CUSTEIO DO SERVIÇO DE ILUMINAÇÃO PÚBLICA	0.000.000		420.000,00	
1241.00.0.0	CONTRIBUIÇÃO PARA O CUSTEIO DO SERVIÇO DE ILUMINAÇÃO PÚBLICA	0.000.000	420.000,00		
1241.50.0.0	CONTRIBUIÇÃO PARA O CUSTEIO DO SERVIÇO DE ILUMINAÇÃO PÚBLICA	0.000.000	420.000,00		
1241.80.0.1	CONTRIBUIÇÃO PARA O CUSTEIO DO SERVIÇO DE ILUMINAÇÃO PÚBLICA	1.751,06	420.000,00		
1300.00.0.0	RECEITA PATRIMONIAL	0.000.000		254.260,00	
1310.00.0.0	EXPORAÇÃO DO PATRIMÔNIO IMOBILIÁRIO DO ESTADO	0.000.000		12.000,00	
1311.00.0.0	EXPORAÇÃO DO PATRIMÔNIO IMOBILIÁRIO DO ESTADO	0.000.000	12.000,00		
1311.01.0.0	ALUGUEIS, ARRENDAMENTOS, FOROS, LAUDÊNCIAS, TARIFFAS DE OCUPAÇÃO	0.000.000	6.000,00		
1311.01.1.0	ALUGUEIS E ARRENDAMENTOS	0.000.000	3.000,00		
1311.01.1.1	ALUGUEIS E ARRENDAMENTOS - PRINCIPAL	1.500,00	3.000,00		
1311.01.2.0	FOROS, LAUDÊNCIAS E TARIFFAS DE OCUPAÇÃO	0.000.000	3.000,00		
1311.01.2.1	FOROS, LAUDÊNCIAS E TARIFFAS DE OCUPAÇÃO - PRINCIPAL	1.500,00	3.000,00		
1311.02.0.0	CONCESSÃO, PERMISSÃO, AUTORIZAÇÃO OU CESSÃO DO DIREITO DE US	0.000.000	3.000,00		
1311.02.0.1	CONCESSÃO, PERMISSÃO, AUTORIZAÇÃO OU CESSÃO DO DIREITO DE US	1.500,00	3.000,00		
1311.99.0.0	OUTRAS RECEITAS IMOBILIARIAS	0.000.000	3.000,00		
1311.99.0.1	OUTRAS RECEITAS IMOBILIARIAS - PRINCIPAL	1.500,00	3.000,00		
1320.00.0.0	VALORES MOBILIÁRIOS	0.000.000		236.260,00	
1321.00.0.0	JUROS E CORREÇÕES MONETARIAS	0.000.000	162.500,00		
1321.01.0.0	REMUNERAÇÃO DE DEPÓSITOS BANCÁRIOS	0.000.000	82.500,00		
1321.01.0.1	REMUNERAÇÃO DE DEPÓSITOS BANCÁRIOS - PRINCIPAL	1.500,00	3.000,00		
1321.01.0.1	REMUNERAÇÃO DE DEPÓSITOS BANCÁRIOS - PRINCIPAL	1.500,00	8.000,00		
1321.01.0.1	REMUNERAÇÃO DE DEPÓSITOS BANCÁRIOS - PRINCIPAL	1.540,01	12.000,00		
1321.01.0.1	REMUNERAÇÃO DE DEPÓSITOS BANCÁRIOS - PRINCIPAL	1.541,01	2.000,00		
1321.01.0.1	REMUNERAÇÃO DE DEPÓSITOS BANCÁRIOS - PRINCIPAL	1.542,01	2.000,00		
1321.01.0.1	REMUNERAÇÃO DE DEPÓSITOS BANCÁRIOS - PRINCIPAL	1.568,01	2.000,00		
1321.01.0.1	REMUNERAÇÃO DE DEPÓSITOS BANCÁRIOS - PRINCIPAL	1.551,01	1.000,00		
1321.01.0.1	REMUNERAÇÃO DE DEPÓSITOS BANCÁRIOS - PRINCIPAL	1.562,01	3.000,00		
1321.01.0.1	REMUNERAÇÃO DE DEPÓSITOS BANCÁRIOS - PRINCIPAL	1.563,01	1.000,00		
1321.01.0.1	REMUNERAÇÃO DE DEPÓSITOS BANCÁRIOS - PRINCIPAL	1.568,01	3.000,00		
1321.01.0.1	REMUNERAÇÃO DE DEPÓSITOS BANCÁRIOS - PRINCIPAL	1.570,01	3.000,00		
1321.01.0.1	REMUNERAÇÃO DE DEPÓSITOS BANCÁRIOS - PRINCIPAL	1.571,01	1.000,00		
1321.01.0.1	REMUNERAÇÃO DE DEPÓSITOS BANCÁRIOS - PRINCIPAL	1.600,02	2.000,00		
1321.01.0.1	REMUNERAÇÃO DE DEPÓSITOS BANCÁRIOS - PRINCIPAL	1.600,02	3.000,00		
1321.01.0.1	REMUNERAÇÃO DE DEPÓSITOS BANCÁRIOS - PRINCIPAL	1.600,02	5.000,00		
1321.01.0.1	REMUNERAÇÃO DE DEPÓSITOS BANCÁRIOS - PRINCIPAL	1.621,02	4.000,00		
1321.01.0.1	REMUNERAÇÃO DE DEPÓSITOS BANCÁRIOS - PRINCIPAL	1.631,02	5.000,00		
1321.01.0.1	REMUNERAÇÃO DE DEPÓSITOS BANCÁRIOS - PRINCIPAL	1.680,04	5.000,00		

*Handwritten signature*

**LAGOA ALEGRE - PI**

**LOA 2022**



**PREFEITURA MUNIC. DE LAGOA ALEGRE**  
PRAÇA RAUL DA SILVA COSTA - CNPJ: 41522327/0001-00

Anexo 02  
Página 3

Orçamento Programa - Exercício de 2022  
**RECEITAS SEGUNDO AS CATEGORIAS ECONOMICAS**

Lei: Data:

Código	Especificação	F.R.	Desdobramento	SubCategoria Fonte	Categoria Econômica
1321.01.0.1	REMUNERAÇÃO DE DEPOSITOS BANCARIOS - PRINCIPAL	1.661,04	500,00		
1321.01.0.1	REMUNERAÇÃO DE DEPOSITOS BANCARIOS - PRINCIPAL	1.700,06	10.000,00		
1321.01.0.1	REMUNERAÇÃO DE DEPOSITOS BANCARIOS - PRINCIPAL	1.701,06	5.000,00		
1321.01.0.1	REMUNERAÇÃO DE DEPOSITOS BANCARIOS - PRINCIPAL	1.704,08	1.000,00		
1321.01.0.1	REMUNERAÇÃO DE DEPOSITOS BANCARIOS - PRINCIPAL	1.750,06	1.000,00		
1321.04.0.0	REMUNERAÇÃO DOS RECURSOS DO REGIME PRÓPRIO DE PREVIDÊNCIA 50	0,000.000	80.000,00		
1321.04.0.1	REMUNERAÇÃO DOS RECURSOS DO REGIME PRÓPRIO DE PREVIDÊNCIA 50	1.800,03	80.000,00		
1329.00.0.0	OUTROS VALORES MOBILIÁRIOS	0,000.000	76.760,00		
1329.99.0.0	OUTROS VALORES MOBILIÁRIOS	0,000.000	76.780,00		
1329.99.0.1	OUTROS VALORES MOBILIÁRIOS - PRINCIPAL	1.600,00	3.000,00		
1329.99.0.1	OUTROS VALORES MOBILIÁRIOS - PRINCIPAL	1.800,03	73.760,00		
1360.00.0.0	OUTRAS RECEITAS PATRIMONIAIS	0,000.000		3.000,00	
1360.00.0.0	OUTRAS RECEITAS PATRIMONIAIS	0,000.000	3.000,00		
1369.99.0.0	OUTRAS RECEITAS PATRIMONIAIS	0,000.000	3.000,00		
1369.99.0.1	OUTRAS RECEITAS PATRIMONIAIS - PRINCIPAL	1.800,00	3.000,00		
1600.00.0.0	RECEITA DE SERVIÇOS	0,000.000		14.000,00	
1610.00.0.0	SERVIÇOS ADMINISTRATIVOS E COMERCIAIS GERAIS	0,000.000		11.000,00	
1611.00.0.0	SERVIÇOS ADMINISTRATIVOS E COMERCIAIS GERAIS	0,000.000	11.000,00		
1611.01.0.0	SERVIÇOS ADMINISTRATIVOS E COMERCIAIS GERAIS	0,000.000	3.000,00		
1611.01.0.1	SERVIÇOS ADMINISTRATIVOS E COMERCIAIS GERAIS - PRINCIPAL	1.500,00	3.000,00		
1611.02.0.0	INSCRIÇÃO EM CONCURSOS E PROCESSOS SELETIVOS	0,000.000	5.000,00		
1611.02.0.1	INSCRIÇÃO EM CONCURSOS E PROCESSOS SELETIVOS - PRINCIPAL	1.500,00	5.000,00		
1611.03.0.0	SERVIÇOS DE REGISTRO, CERTIFICAÇÃO E FISCALIZAÇÃO	0,000.000	3.000,00		
1611.03.0.1	SERVIÇOS DE REGISTRO, CERTIFICAÇÃO E FISCALIZAÇÃO - PRINCIPAL	1.800,00	3.000,00		
1660.00.0.0	OUTROS SERVIÇOS	0,000.000		3.000,00	
1669.00.0.0	OUTROS SERVIÇOS	0,000.000	3.000,00		
1669.00.0.0	OUTROS SERVIÇOS	0,000.000	3.000,00		
1669.99.0.1	OUTROS SERVIÇOS - PRINCIPAL	1.800,00	3.000,00		
1700.00.0.0	TRANSFERÊNCIAS CORRENTES	0,000.000		32.479.500,00	
1710.00.0.0	TRANSFERÊNCIAS DA UNÃO E DE SUAS ENTIDADES	0,000.000		21.804.000,00	
1711.00.0.0	TRANSFERÊNCIAS DECORRENTES DE PARTICIPAÇÃO NA RECEITA DA UNÃO	0,000.000	11.004.000,00		
1711.51.0.0	COTA-PARTE DO FUNDO DE PARTICIPAÇÃO DOS MUNICÍPIOS - FPM	0,000.000	11.000.000,00		
1711.51.1.0	COTA-PARTE DO FUNDO DE PARTICIPAÇÃO DOS MUNICÍPIOS - COTA ME	0,000.000	10.300.000,00		
1711.51.1.1	COTA-PARTE DO FUNDO DE PARTICIPAÇÃO DOS MUNICÍPIOS - COTA ME	1.500,00	10.300.000,00		
1711.51.1.0	COTA-PARTE DO FUNDO DE PARTICIPAÇÃO DOS MUNICÍPIOS - 1% COTA	0,000.000	350.000,00		
1711.51.1.1	COTA-PARTE DO FUNDO DE PARTICIPAÇÃO DOS MUNICÍPIOS - 1% COTA	1.500,00	350.000,00		
1711.51.1.0	COTA-PARTE DO FUNDO DE PARTICIPAÇÃO DOS MUNICÍPIOS - 1% COTA	0,000.000	350.000,00		
1711.51.1.1	COTA-PARTE DO FUNDO DE PARTICIPAÇÃO DOS MUNICÍPIOS - 1% COTA	1.500,00	350.000,00		
1711.52.0.0	COTA-PARTE DO IMPOSTO SOBRE A PROPRIEDADE TERRITORIAL RURAL	0,000.000	4.000,00		
1711.52.0.1	COTA-PARTE DO IMPOSTO SOBRE A PROPRIEDADE TERRITORIAL RURAL	1.800,00	4.000,00		
1712.00.0.0	TRANSFERÊNCIAS DAS COMPENSAÇÕES FINANCEIRAS PELA EXPLORAÇÃO	0,000.000	201.000,00		
1712.50.0.0	COTA-PARTE DA COMPENSAÇÃO FINANCEIRA PELA EXPLORAÇÃO DE RECU	0,000.000	10.000,00		
1712.50.0.1	COTA-PARTE DA COMPENSAÇÃO FINANCEIRA PELA EXPLORAÇÃO DE RECU	1.700,05	10.000,00		
1712.51.0.0	COTA-PARTE DA COMPENSAÇÃO FINANCEIRA PELA EXPLORAÇÃO DE RECU	0,000.000	8.000,00		
1712.51.0.1	COTA-PARTE DA COMPENSAÇÃO FINANCEIRA PELA EXPLORAÇÃO DE RECU	1.700,05	8.000,00		
1712.52.0.0	COTA-PARTE DA COMPENSAÇÃO FINANCEIRA PELA PRODUÇÃO DE PETRÓLEO	0,000.000	180.000,00		
1712.52.4.0	COTA-PARTE DO FUNDO ESPECIAL DO PETRÓLEO - REP	0,000.000	180.000,00		
1712.52.4.1	COTA-PARTE DO FUNDO ESPECIAL DO PETRÓLEO - REP - PRINCIPAL	1.704,95	180.000,00		
1712.99.0.0	OUTRAS TRANSFERÊNCIAS DECORRENTES DE	0,000.000	5.000,00		

*[Handwritten signature]*

LAGOA ALEGRE - PI

LOA 2022





**PREFEITURA MUNIC. DE LAGOA ALEGRE**  
PRAÇA RAUL DA SILVA COSTA - CNPJ 41522327/0001-00

Anexo 02  
Página 4

Orçamento Programa - Exercício de 2022

**RECEITAS SEGUNDO AS CATEGORIAS ECONOMICAS**

Let.: Data:

Código	Especificação	F.R.	Desdobramento	SubCategoria Fonte	Categoria Econômica
1712.99.0.1	COMPLEMENTAÇÃO FINANCEIRA	1.704.05	5.000.00		
1713.00.0.0	OUTRAS TRANSFERÊNCIAS CORRENTES DE COMPLEMENTAÇÃO FINANCEIRA	0.000.000	4.433.000.00		
1713.00.0.2	TRANSFERÊNCIAS DE RECURSOS DO SISTEMA ÚNICO DE SAÚDE - SUS	0.000.000	4.413.000.00		
1713.00.1.0	TRANSFERÊNCIAS DE RECURSOS DO BLOCO DE MANUTENÇÃO DAS AÇÕES	0.000.000	4.083.000.00		
1713.50.1.1	TRANSFERÊNCIAS DE RECURSOS DO BLOCO DE MANUTENÇÃO DAS AÇÕES	1.600.02	500.000.00		
1713.50.1.1	TRANSFERÊNCIAS DE RECURSOS DO BLOCO DE MANUTENÇÃO DAS AÇÕES	1.600.02	2.583.000.00		
1713.50.1.1	TRANSFERÊNCIAS DE RECURSOS DO BLOCO DE MANUTENÇÃO DAS AÇÕES	1.602.02	500.000.00		
1713.50.3.0	TRANSFERÊNCIAS DE RECURSOS DO BLOCO DE MANUTENÇÃO DAS AÇÕES	0.000.000	180.000.00		
1713.50.3.1	TRANSFERÊNCIAS DE RECURSOS DO BLOCO DE MANUTENÇÃO DAS AÇÕES	1.600.02	180.000.00		
1713.50.4.0	TRANSFERÊNCIAS DE RECURSOS DO BLOCO DE MANUTENÇÃO DAS AÇÕES	0.000.000	100.000.00		
1713.50.4.1	TRANSFERÊNCIAS DE RECURSOS DO BLOCO DE MANUTENÇÃO DAS AÇÕES	1.800.02	100.000.00		
1713.50.5.0	TRANSFERÊNCIAS DE RECURSOS DO BLOCO DE MANUTENÇÃO DAS AÇÕES	0.000.000	50.000.00		
1713.50.5.1	TRANSFERÊNCIAS DE RECURSOS DO BLOCO DE MANUTENÇÃO DAS AÇÕES	1.800.02	50.000.00		
1713.51.0.0	TRANSFERÊNCIAS DE RECURSOS DO SISTEMA ÚNICO DE SAÚDE - SUS -	0.000.000	20.000.00		
1713.51.1.0	TRANSFERÊNCIAS DE RECURSOS DO BLOCO DE ESTRUTURAÇÃO DA REDE	0.000.000	20.000.00		
1713.51.1.1	TRANSFERÊNCIAS DE RECURSOS DO BLOCO DE ESTRUTURAÇÃO DA REDE	1.801.02	20.000.00		
1714.00.0.0	TRANSFERÊNCIAS DE RECURSOS DO FUNDO NACIONAL DO DESENVOLVIMENTO	0.000.000	1.032.000.00		
1714.00.0.0	TRANSFERÊNCIAS DO SALÁRIO-EDUCAÇÃO	0.000.000	188.000.00		
1714.00.0.1	TRANSFERÊNCIAS DO SALÁRIO-EDUCAÇÃO - PRINCIPAL	1.550.01	188.000.00		
1714.51.0.0	TRANSFERÊNCIAS DIRETAS DO FNDE REFERENTES AO PROGRAMA CRUMÉ	0.000.000	24.000.00		
1714.51.0.1	TRANSFERÊNCIAS DIRETAS DO FNDE REFERENTES AO PROGRAMA CRUMÉ	1.551.01	24.000.00		
1714.52.0.0	TRANSFERÊNCIAS REFERENTES AO PROGRAMA NACIONAL DE ALIMENTAÇÃO	0.000.000	498.000.00		
1714.52.0.1	TRANSFERÊNCIAS REFERENTES AO PROGRAMA NACIONAL DE ALIMENTAÇÃO	1.532.01	498.000.00		
1714.53.0.0	TRANSFERÊNCIAS REFERENTES AO PROGRAMA NACIONAL DE APOIO AO T	0.000.000	200.000.00		
1714.53.0.1	TRANSFERÊNCIAS REFERENTES AO PROGRAMA NACIONAL DE APOIO AO T	1.563.01	200.000.00		
1714.99.0.0	OUTRAS TRANSFERÊNCIAS DIRETAS DO FUNDO NACIONAL DO DESENVOLVIMENTO	0.000.000	122.000.00		
1714.99.0.1	OUTRAS TRANSFERÊNCIAS DIRETAS DO FUNDO NACIONAL DO DESENVOLVIMENTO	1.569.01	122.000.00		
1715.00.0.0	TRANSFERÊNCIAS DE RECURSOS DE COMPLEMENTAÇÃO DA UNÃO AO FUN	0.000.000	4.380.000.00		
1715.50.0.0	TRANSFERÊNCIAS DE RECURSOS DE COMPLEMENTAÇÃO DA UNÃO AO FUN	0.000.000	1.380.000.00		
1715.50.0.1	TRANSFERÊNCIAS DE RECURSOS DE COMPLEMENTAÇÃO DA UNÃO AO FUN	1.642.01	1.380.000.00		
1715.51.0.0	TRANSFERÊNCIAS DE RECURSOS DE COMPLEMENTAÇÃO DA UNÃO AO FUN	0.000.000	3.000.000.00		
1715.51.0.1	TRANSFERÊNCIAS DE RECURSOS DE COMPLEMENTAÇÃO DA UNÃO AO FUN	1.541.01	3.000.000.00		
1716.00.0.0	TRANSFERÊNCIAS DE RECURSOS DO FUNDO NACIONAL DE ASSISTÊNCIA	0.000.000	474.000.00		
1716.50.0.0	TRANSFERÊNCIAS DE RECURSOS DO FUNDO NACIONAL DE ASSISTÊNCIA	0.000.000	474.000.00		
1716.50.0.1	TRANSFERÊNCIAS DE RECURSOS DO FUNDO NACIONAL DE ASSISTÊNCIA	1.660.04	414.000.00		
1716.50.0.1	TRANSFERÊNCIAS DE RECURSOS DO FUNDO NACIONAL DE ASSISTÊNCIA	1.660.04	60.000.00		
1717.00.0.0	TRANSFERÊNCIAS DE CONVÊNIOS DA UNÃO E DE SUAS ENTIDADES	0.000.000	78.000.00		
1717.51.0.0	TRANSFERÊNCIAS DE CONVÊNIOS DA UNÃO DESTINADAS A PROGRAMAS	0.000.000	58.000.00		
1717.51.0.1	TRANSFERÊNCIAS DE CONVÊNIOS DA UNÃO DESTINADAS A PROGRAMAS	1.870.01	58.000.00		
1717.52.0.0	TRANSFERÊNCIAS DE CONVÊNIOS DA UNÃO DESTINADAS A PROGRAMAS	0.000.000	20.000.00		
1717.52.0.1	TRANSFERÊNCIAS DE CONVÊNIOS DA UNÃO DESTINADAS A PROGRAMAS	1.986.04	20.000.00		
1719.00.0.0	OUTRAS TRANSFERÊNCIAS DE RECURSOS DA UNÃO E DE SUAS ENTIDADES	0.000.000	202.000.00		
1719.51.0.0	TRANSFERÊNCIAS FINANCEIRAS DO ICMS -	0.000.000	10.000.00		

*[Handwritten signature]*

**LAGOA ALEGRE - PI**

**LOA 2022**



PREFEITURA MUNIC. DE LAGOA ALEGRE  
PRAÇA RAUL DA SILVA COSTA - CNPJ: 41522327/0001-00

Anexo 02  
Página 5

Orçamento Programa - Exercício de 2022  
RECEITAS SEGUNDO AS CATEGORIAS ECONOMICAS

Let. Data:

Código	Especificação	F.R.	Desdobramento	SubCategoria Fonte	Categoria Econômica
1319.91.0.1	DESERVIÇOS - L.E. Nº 8	1.704.05	10.000.00		
1719.56.0.0	TRANSFERÊNCIAS FINANCEIRAS DO ICMS - DESERVIÇÃO - L.C. Nº 9	0.000.000	12.000.00		
1719.56.0.1	TRANSFERÊNCIA OBRIGATORIA DECORRENTE DA LEI COMPLEMENTAR Nº	1.704.05	12.000.00		
1719.98.0.0	OUTRAS TRANSFERÊNCIAS DE RECURSOS DA UNÃO E DE SUAS ENTIDAD	0.000.000	180.000.00		
1719.98.0.1	OUTRAS TRANSFERÊNCIAS DE RECURSOS DA UNÃO E DE SUAS ENTIDAD	1.900.00	180.000.00		
1720.00.0.0	TRANSFERÊNCIAS DOS ESTADOS E DO DISTRITO FEDERAL E DE SUAS E	0.000.000		2.085.500.00	
1721.00.0.0	PARTICIPAÇÃO NA RECEITA DOS ESTADOS E DISTRITO FEDERAL	0.000.000	1.523.000.00		
1721.50.0.0	COTA-PARTE DO ICMS	0.000.000	1.400.000.00		
1721.50.0.1	COTA-PARTE DO ICMS - PRINCIPAL	1.500.00	1.400.000.00		
1721.51.0.0	COTA-PARTE DO IPIVA	0.000.000	100.000.00		
1721.51.0.1	COTA-PARTE DO IPIVA - PRINCIPAL	1.500.00	100.000.00		
1721.52.0.0	COTA-PARTE DO IR - MUNICÍPIOS	0.000.000	2.000.00		
1721.52.0.1	COTA-PARTE DO IR - MUNICÍPIOS - PRINCIPAL	1.800.00	2.000.00		
1721.53.0.0	COTA-PARTE DA CONTRIBUIÇÃO DE INTERVENÇÃO NO DOMÍNIO ECONÔMI	0.000.000	21.000.00		
1721.53.0.1	COTA-PARTE DA CONTRIBUIÇÃO DE INTERVENÇÃO NO DOMÍNIO ECONÔMI	1.750.05	21.000.00		
1724.00.0.0	TRANSFERÊNCIAS DE CONVÊNIO DOS ESTADOS E DF E DE SUAS UNID	0.000.000	381.000.00		
1724.50.0.0	TRANSFERÊNCIAS DE CONVÊNIO DOS ESTADOS E DF PARA O SISTEMA	0.000.000	371.000.00		
1724.50.0.1	TRANSFERÊNCIAS DE CONVÊNIO DOS ESTADOS E DF PARA O SISTEMA	1.621.02	371.000.00		
1724.99.0.0	OUTRAS TRANSFERÊNCIAS DE CONVÊNIO DOS ESTADOS E DF E DE SUAS	0.000.000	20.000.00		
1724.99.0.1	OUTRAS TRANSFERÊNCIAS DE CONVÊNIO DOS ESTADOS E DF E DE SUAS	1.701.05	20.000.00		
1729.00.0.0	OUTRAS TRANSFERÊNCIAS DOS ESTADOS E DISTRITO FEDERAL	0.000.000	171.500.00		
1729.51.0.0	TRANSFERÊNCIAS DE ESTADOS DESTINADAS À SAÚDE RURAL	0.000.000	48.500.00		
1729.51.0.1	TRANSFERÊNCIAS DE ESTADOS DESTINADAS À SAÚDE RURAL	1.681.04	48.500.00		
1729.52.0.0	TRANSFERÊNCIAS DE RECURSOS DESTINADOS A PROGRAMAS DE EDUCAÇÃO	0.000.000	99.000.00		
1729.52.0.1	TRANSFERÊNCIAS DE RECURSOS DESTINADOS A PROGRAMAS DE EDUCAÇÃO	1.571.01	99.000.00		
1729.99.0.0	OUTRAS TRANSFERÊNCIAS DOS ESTADOS E DF	0.000.000	24.000.00		
1729.99.0.1	OUTRAS TRANSFERÊNCIAS DOS ESTADOS E DF - PRINCIPAL	1.500.00	24.000.00		
1750.00.0.0	TRANSFERÊNCIAS DE OUTRAS INSTITUIÇÕES PÚBLICAS	0.000.000		8.590.000.00	
1751.00.0.0	TRANSFERÊNCIAS DE RECURSOS DO FUNDO DE MANUTENÇÃO E DESENVOL	0.000.000	8.590.000.00		
1751.00.0.1	TRANSFERÊNCIAS DE RECURSOS DO FUNDO DE MANUTENÇÃO E DESENVOL	1.340.01	8.590.000.00		
1900.00.0.0	OUTRAS RECEITAS CORRENTES	0.000.000		115.000.00	
1901.00.0.0	INDENIZAÇÕES, RESTITUIÇÕES E RESSARCIMENTOS	0.000.000		10.000.00	
1901.00.0.1	INDENIZAÇÕES	0.000.000	5.000.00		
1901.99.0.0	OUTRAS INDENIZAÇÕES	0.000.000	5.000.00		
1901.99.0.1	OUTRAS INDENIZAÇÕES - PRINCIPAL	1.500.00	5.000.00		
1902.00.0.0	RESTITUIÇÕES	0.000.000	5.000.00		
1902.99.0.0	OUTRAS RESTITUIÇÕES	0.000.000	5.000.00		
1902.99.0.1	OUTRAS RESTITUIÇÕES - PRINCIPAL	1.500.00	5.000.00		
1990.00.0.0	DÉBITAS RECEITAS CORRENTES	0.000.000		105.000.00	
1990.00.0.1	OUTRAS RECEITAS CORRENTES	0.000.000	105.000.00		
1995.03.0.0	COMPENSAÇÕES FINANCEIRAS ENTRE O REGIME GERAL E OS REGIMES P	0.000.000	100.000.00		
1995.03.0.1	COMPENSAÇÕES FINANCEIRAS ENTRE O REGIME GERAL E OS REGIMES P	1.800.03	100.000.00		
1999.99.0.0	OUTRAS RECEITAS	0.000.000	5.000.00		
1999.99.0.1	OUTRAS RECEITAS NÃO ARRECADADAS E NÃO PROPOSTAS PELA RFB	0.000.000	5.000.00		
1999.99.0.2	OUTRAS RECEITAS NÃO ARRECADADAS E NÃO PROPOSTAS PELA RFB	1.900.00	5.000.00		
2000.00.0.0	RECEITAS DE CAPITAL	0.000.000			2.693.000.00
2100.00.0.0	OPERAÇÕES DE CRÉDITO	0.000.000		50.000.00	
2110.00.0.0	OPERAÇÕES DE CRÉDITO - MERCADO INTERNO				

*Handwritten signature*



PREFEITURA MUNIC. DE LAGOA ALEGRE  
 PRAÇA RAUL DA SILVA COSTA - CNPJ 415223270001-00

Anexo 02  
 Página 6

Orçamento Programa - Exercício de 2022

RECEITAS SEGUNDO AS CATEGORIAS ECONOMICAS

Let.: Data:

Código	Especificação	F.R.	Desdobramento	SubCategoria Fonte	Categoria Econômica
		0.000.000		50.000,00	
2119.00.0.0	OUTRAS OPERAÇÕES DE CRÉDITO - MERCADO INTERNO	0.000.000	50.000,00		
2119.99.0.0	OUTRAS OPERAÇÕES DE CRÉDITO - MERCADO INTERNO	0.000.000	50.000,00		
2119.99.0.1	OUTRAS OPERAÇÕES DE CRÉDITO - MERCADO INTERNO - PRINCIPAL	1.754,05	50.000,00		
2200.00.0.0	ALIENAÇÃO DE BENS	0.000.000		20.000,00	
2210.00.0.0	ALIENAÇÃO DE BENS MÓVEIS	0.000.000		10.000,00	
2213.00.0.0	ALIENAÇÃO DE BENS MÓVEIS E SEMOVENTES	0.000.000	10.000,00		
2213.01.0.0	ALIENAÇÃO DE BENS MÓVEIS E SEMOVENTES	0.000.000	10.000,00		
2213.01.0.1	ALIENAÇÃO DE BENS MÓVEIS E SEMOVENTES - PRINCIPAL	1.755,05	10.000,00		
2220.00.0.0	ALIENAÇÃO DE BENS IMÓVEIS	0.000.000		10.000,00	
2221.00.0.0	ALIENAÇÃO DE BENS IMÓVEIS	0.000.000	10.000,00		
2221.01.0.0	ALIENAÇÃO DE BENS IMÓVEIS	0.000.000	10.000,00		
2221.01.0.1	ALIENAÇÃO DE BENS IMÓVEIS - PRINCIPAL	1.755,05	10.000,00		
2400.00.0.0	TRANSFERÊNCIAS DE CAPITAL	0.000.000		7.623.000,00	
2410.00.0.0	TRANSFERÊNCIAS DA UNIÃO E DE SUAS ENTIDADES	0.000.000		1.900.000,00	
2411.00.0.0	TRANSFERÊNCIAS DE RECURSOS DO SISTEMA ÚNICO DE SAÚDE - SUS	0.000.000	150.000,00		
2411.50.0.0	TRANSFERÊNCIAS DE RECURSOS DO SISTEMA ÚNICO DE SAÚDE - SUS	0.000.000	150.000,00		
2411.50.0.1	TRANSFERÊNCIAS DE RECURSOS DO BLOCO DE MANUTENÇÃO DAS AÇÕES	0.000.000	150.000,00		
2411.50.0.2	TRANSFERÊNCIAS DE RECURSOS DO BLOCO DE MANUTENÇÃO DAS AÇÕES	1.631,02	150.000,00		
2412.00.0.0	TRANSFERÊNCIAS DE RECURSOS DO FUNDO NACIONAL DE DESENVOLVIMENTO	0.000.000	300.000,00		
2412.90.0.0	TRANSFERÊNCIAS DE RECURSOS DESTINADOS A PROGRAMAS DE EDUCAÇÃO	0.000.000	300.000,00		
2412.50.1.0	TRANSFERÊNCIAS PARA O PROGRAMA DE APOIO AO TRANSPORTE ESCOLA	0.000.000	100.000,00		
2412.50.1.1	TRANSFERÊNCIAS PARA O PROGRAMA DE APOIO AO TRANSPORTE ESCOLA	1.570,01	100.000,00		
2412.50.2.0	TRANSFERÊNCIAS PARA O PROGRAMA NACIONAL DE REESTRUTURAÇÃO E	0.000.000	100.000,00		
2412.50.2.1	TRANSFERÊNCIAS PARA O PROGRAMA NACIONAL DE REESTRUTURAÇÃO E	1.570,01	100.000,00		
2412.50.9.0	OUTRAS TRANSFERÊNCIAS DESTINADAS A PROGRAMAS DE EDUCAÇÃO	0.000.000	100.000,00		
2412.50.9.1	OUTRAS TRANSFERÊNCIAS DESTINADAS A PROGRAMAS DE EDUCAÇÃO - P	1.570,01	100.000,00		
2413.00.0.0	TRANSFERÊNCIAS DE RECURSOS DO FUNDO NACIONAL DE ASSISTÊNCIA	0.000.000	30.000,00		
2413.50.0.0	TRANSFERÊNCIAS DE RECURSOS DO FUNDO NACIONAL DE ASSISTÊNCIA	0.000.000	30.000,00		
2413.50.0.1	TRANSFERÊNCIAS DE RECURSOS DO FUNDO NACIONAL DE ASSISTÊNCIA	1.665,04	30.000,00		
2414.00.0.0	TRANSFERÊNCIAS DE CONVÊNIO DA UNIÃO E DE SUAS ENTIDADES	0.000.000	1.420.000,00		
2414.50.0.0	TRANSFERÊNCIAS DE CONVÊNIO DA UNIÃO PARA O SISTEMA ÚNICO DE	0.000.000	200.000,00		
2414.50.0.1	TRANSFERÊNCIAS DE CONVÊNIO DA UNIÃO PARA O SISTEMA ÚNICO DE	1.631,02	200.000,00		
2414.52.0.0	TRANSFERÊNCIAS DE CONVÊNIO DA UNIÃO DESTINADAS A PROGRAMAS	0.000.000	100.000,00		
2414.52.0.1	TRANSFERÊNCIAS DE CONVÊNIO DA UNIÃO DESTINADAS A PROGRAMAS	1.700,05	100.000,00		
2414.53.0.0	TRANSFERÊNCIAS DE CONVÊNIO DA UNIÃO DESTINADAS A PROGRAMAS	0.000.000	100.000,00		
2414.53.0.1	TRANSFERÊNCIAS DE CONVÊNIO DA UNIÃO DESTINADAS A PROGRAMAS	1.700,05	100.000,00		
2414.54.0.0	TRANSFERÊNCIAS DE CONVÊNIO DA UNIÃO DESTINADAS A PROGRAMAS	0.000.000	100.000,00		
2414.54.0.1	TRANSFERÊNCIAS DE CONVÊNIO DA UNIÃO DESTINADAS A PROGRAMAS	1.700,05	100.000,00		
2414.99.0.0	OUTRAS TRANSFERÊNCIAS DE CONVÊNIO DA UNIÃO E DE SUAS ENTIDADES	0.000.000	920.000,00		
2414.99.0.1	OUTRAS TRANSFERÊNCIAS DE CONVÊNIO DA UNIÃO E DE SUAS ENTIDADES	1.700,05	920.000,00		
2420.00.0.0	TRANSFERÊNCIAS DOS ESTADOS E DO DISTRITO FEDERAL E DE SUAS ENTIDADES	0.000.000		723.000,00	
2422.00.0.0	TRANSFERÊNCIAS DE CONVÊNIO DOS ESTADOS E DF E DE SUAS ENTIDADES	0.000.000	723.000,00		
2422.50.0.0	TRANSFERÊNCIAS DE CONVÊNIO DOS ESTADOS PARA O SISTEMA ÚNICO	0.000.000	220.000,00		
2422.50.0.1	TRANSFERÊNCIAS DE CONVÊNIO DOS ESTADOS PARA O SISTEMA ÚNICO	1.632,02	220.000,00		
2422.91.0.0	TRANSFERÊNCIAS DE CONVÊNIO DOS ESTADOS DESTINADAS A PROGRAMAS	0.000.000	70.000,00		

*[Assinatura]*



**PREFEITURA MUNIC. DE LAGOA ALEGRE**  
PRAÇA RAUL DA SILVA COSTA • CNPJ:41522327/0001-00

Anexo 02  
Página 7

Orçamento Programa - Exercício de 2022  
**RECEITAS SEGUNDO AS CATEGORIAS ECONOMICAS**

Lei: Data:

Código	Especificação	F.R.	Desdobramento	SubCategoria Fonte	Categoria Econômica
2422.51.0.1	TRANSFERÊNCIAS DE CONVÊNIOS DOS ESTADOS DESTINADAS A PROGRAM	1.571.01	70.000,00		
2422.52.0.0	TRANSFERÊNCIAS DE CONVÊNIOS DOS ESTADOS DESTINADAS A PROGRAM	0.000.000	83.000,00		
2422.52.0.1	TRANSFERÊNCIAS DE CONVÊNIOS DOS ESTADOS DESTINADAS A PROGRAM	1.701.05	83.000,00		
2422.53.0.0	TRANSFERÊNCIAS DE CONVÊNIOS DOS ESTADOS DESTINADAS A PROGRAM	0.000.000	100.000,00		
2422.53.0.1	TRANSFERÊNCIAS DE CONVÊNIOS DOS ESTADOS DESTINADAS A PROGRAM	1.701.05	100.000,00		
2422.54.0.0	TRANSFERÊNCIAS DE CONVÊNIOS DOS ESTADOS DESTINADAS A PROGRAM	0.000.000	100.000,00		
2422.54.0.1	TRANSFERÊNCIAS DE CONVÊNIOS DOS ESTADOS DESTINADAS A PROGRAM	1.701.05	100.000,00		
2422.99.0.0	OUTRAS TRANSFERÊNCIAS DE CONVÊNIOS DOS ESTADOS E DE SEU	0.000.000	150.000,00		
2422.99.0.1	OUTRAS TRANSFERÊNCIAS DE CONVÊNIOS DOS ESTADOS E DE SEU	1.701.05	150.000,00		
9000.00.0.0	(R) DEDUÇÕES DA RECEITA	0.000.000			-2.361.200,00
9500.00.0.0	(R) DEDUÇÕES DO FUNDER	0.000.000		-2.361.200,00	
9510.00.0.0	(R) DEDUÇÕES DO FUNDER	0.000.000	-2.361.200,00		
9510.00.0.0	(R) DEDUÇÕES DO FUNDER	0.000.000		-2.361.200,00	
9510.00.0.0	(R) DEDUÇÕES DO FUNDER	1.500.00	-2.361.200,00		
<b>Total das Receitas (exceto Extra-Orçamentárias)</b>					<b>35.901.080,00</b>

7000.00.0.0	RECEITAS CORRENTES	0.000.000			1.770.240,00
7200.00.0.0	CONTRIBUIÇÕES	0.000.000		1.554.240,00	
7210.00.0.0	CONTRIBUIÇÕES SOCIAIS	0.000.000		1.554.240,00	
7215.00.0.0	CONTRIBUIÇÕES PARA REGIMES PRÓPRIOS DE	0.000.000	1.554.240,00		
7215.02.0.0	CONTRIBUIÇÃO PATRONAL - SERVIDOR CIVIL	0.000.000	1.193.500,00		
7215.02.1.0	CONTRIBUIÇÃO PATRONAL - SERVIDOR CIVIL AT	0.000.000	1.193.500,00		
7215.02.1.1	CONTRIBUIÇÃO PATRONAL - SERVIDOR CIVIL AT	1.800.03	7.014.500,00		
7215.02.1.1	CONTRIBUIÇÃO PATRONAL - SERVIDOR CIVIL AT	1.802.03	146.500,00		
7215.02.1.2	CONTRIBUIÇÃO PATRONAL - SERVIDOR CIVIL AT	1.800.03	32.500,00		
7215.51.0.0	CONTRIBUIÇÃO PATRONAL - PARCELAMENTOS	0.000.000	360.740,00		
7215.51.1.0	CONTRIBUIÇÃO PATRONAL - SERVIDOR CIVIL AT	0.000.000	360.740,00		
7215.51.1.1	CONTRIBUIÇÃO PATRONAL - SERVIDOR CIVIL AT	1.800.03	360.740,00		
7900.00.0.0	OUTRAS RECEITAS CORRENTES	0.000.000		218.000,00	
7960.00.0.0	DEMAIS RECEITAS CORRENTES	0.000.000		218.000,00	
7980.00.0.0	OUTRAS RECEITAS CORRENTES	0.000.000	218.000,00		
7999.01.0.0	APORTES PERIÓDICOS PARA AMORTIZAÇÃO DE	0.000.000	218.000,00		
7999.01.0.1	APORTES PERIÓDICOS PARA AMORTIZAÇÃO DE	1.800.03	218.000,00		
<b>Total das Receitas Correntes</b>					<b>1.770.240,00</b>

**TOTALIZAÇÃO DAS RECEITAS POR CATEGORIA ECONOMICA**

RECEITA CORRENTE	34.478.300,00
RECEITA DE CAPITAL	2.693.000,00

*[Handwritten signature]*

Verba Volant,  
Scripta Manent



**PREFEITURA MUNIC. DE LAGOA ALEGRE**  
PRAÇA RAUL DA SILVA COSTA - CNPJ 41522327/0001-00

Anexo 02  
Página 6

Orçamento Programa - Exercício de 2022  
**RECEITAS SEGUNDO AS CATEGORIAS ECONOMICAS**

Lei: . Data:

Código	Especificação	F.R.	Desdobramento	SubCategoria Fonte	Categoria Econômica
--------	---------------	------	---------------	-----------------------	------------------------

16 Anos

Total Geral das Receitas					37.571.300,00
--------------------------	--	--	--	--	---------------



CARLOS MAGNO FORTES MACHADO  
PREFEITO MUNICIPAL  
481.810.213-04

A Prova Documental

16 Anos Municipais

dos



**PREFEITURA MUNIC. DE LAGOA ALEGRE**  
 PRAÇA RAUL DA SILVA COSTA - CNPJ:41522327/0001-00

Orçamento Programa - Exercício de 2022

Anexo 02

Página 1

Lei, Data:

**NATUREZA DA DESPESA - CONSOLIDAÇÃO GERAL**

Código	Descrição	Estimado	Realizado	Grupo	Categoria Econômica
30 00 00	DESPESAS CORRENTES				31.018.300,00
31 90 00	PESSOAL E ENCARGOS SOCIAIS			18.550.500,00	
31 90 00	APLICAÇÕES DIRETAS		17.600.500,00		
31 90 01	APOSENTADORIAS DO RPPS, RESERVA REMUNERADA E REFORMAS DO	2.000.000,00			
31 90 02	PENSÕES DO RPPS E DO MILITAR	280.500,00			
31 90 04	CONTRATAÇÃO POR TEMPO DETERMINADO	218.000,00			
31 90 11	VENCIMENTOS E VANTAGENS FIXAS - PESSOAL CIVIL	12.287.000,00			
31 90 13	OBRIGAÇÕES PATRONAIS	1.100.000,00			
31 90 18	OUTRAS DESPESAS VARIÁVEIS - PESSOAL CIVIL	100.500,00			
31 90 91	SENTENÇAS JUDICIAIS	813.800,00			
31 90 92	DESPESAS DE EXERCÍCIOS ANTERIORES	14.000,00			
31 90 94	INDENIZAÇÕES E RESTITUIÇÕES TRABALHISTAS	36.000,00			
31 91 00	APLICAÇÕES DIRETAS - INTRA-ORÇAMENTÁRIAS		950.000,00		
31 91 13	OBRIGAÇÕES PATRONAIS	950.000,00			
32 00 00	JUROS E ENCARGOS DA DÍVIDA			10.000,00	
32 90 00	APLICAÇÕES DIRETAS		10.000,00		
32 90 21	JUROS SOBRE A DÍVIDA POR CONTRATO	5.000,00			
32 90 22	OUTROS ENCARGOS SOBRE A DÍVIDA POR CONTRATO	5.000,00			
32 00 00	OUTRAS DESPESAS CORRENTES			12.454.800,00	
33 90 00	TRANSFERÊNCIAS A INSTITUIÇÕES PRIVADAS SEM FINS LUCRATIVOS		57.500,00		
33 90 41	CONTRIBUIÇÕES	57.000,00			
33 90 91	DESPESAS DE EXERCÍCIOS ANTERIORES	500,00			
33 90 00	APLICAÇÕES DIRETAS		12.387.300,00		
33 90 14	DIÁRIAS - CIVIL	225.800,00			
33 90 30	MATERIAL DE CONSUMO	5.203.000,00			
33 90 31	PREMIações CULTURAIS, ARTÍSTICAS, CIENTÍFICAS, DESPORTIVAS E	22.900,00			
33 90 32	MATERIAL, BEM OU SERVIÇO PARA DISTRIBUIÇÃO GRATUITA	19.500,00			
33 90 33	PASSAGENS E DESPESAS COM LOCOMOÇÃO	28.600,00			
33 90 35	SERVIÇOS DE CONSULTORIA	811.000,00			
33 90 36	OUTROS SERVIÇOS DE TERCEIROS - PESSOA FÍSICA	2.299.000,00			
33 90 39	OUTROS SERVIÇOS DE TERCEIROS - PESSOA JURÍDICA	3.711.000,00			
33 90 40	SERVIÇOS DE TECNOLOGIA DA INFORMAÇÃO E COMUNICAÇÃO - PJ	100.000,00			
33 90 47	OBRIGAÇÕES TRIBUTÁRIAS E CONTRIBUTIVAS	82.000,00			
33 90 48	OUTROS AUXÍLIOS FINANCEIROS A PESSOAS FÍSICAS	32.000,00			
33 90 91	SENTENÇAS JUDICIAIS	140.000,00			
33 90 92	DESPESAS DE EXERCÍCIOS ANTERIORES	11.000,00			
33 90 93	INDENIZAÇÕES E RESTITUIÇÕES	3.000,00			
33 90 98	COMPENSAÇÕES AO RGPS	10.000,00			
40 00 00	DESPESAS DE CAPITAL				6.256.000,00
44 00 00	INVESTIMENTOS			5.656.000,00	
44 90 00	APLICAÇÕES DIRETAS		5.656.000,00		
44 90 51	OBRA S E INSTALAÇÕES	3.578.000,00			
44 90 52	EQUIPAMENTOS E MATERIAL PERMANENTE	1.917.000,00			
44 90 51	AQUISIÇÃO DE IMÓVEIS	163.000,00			
46 00 00	AMORTIZAÇÃO DA DÍVIDA			600.000,00	
46 90 00	APLICAÇÕES DIRETAS		600.000,00		
46 90 71	PRINCIPAL DA DÍVIDA CONTRATUAL RESGATADO	600.000,00			
90 00 00	RESERVA DE CONTINGÊNCIA				300.000,00
90 00 00	RESERVA DE CONTINGÊNCIA			300.000,00	
99 99 00	RESERVA DE CONTINGÊNCIA	300.000,00			
<b>TOTAL</b>					<b>37.571.300,00</b>

CARLOS MAGNO FORTES MACHADO  
 PREFEITO MUNICIPAL  
 481.810.213-04

LAGOA ALEGRE - PI

LOA 2022

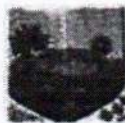

**PREFEITURA MUNIC. DE LAGOA ALEGRE**  
 PRAÇA RAUL DA SILVA COSTA - CNPJ:41522327/0001-00

Orçamento Programa - Exercício de 2022

**ANÁLISE DA DESPESA EM PORCENTAGEM**

Quadro 22

Página 1

Lei: Data:

Código	Especificação	Elemento	Modalidade	Grupo	Categoria Econômica
3.0.00.00	DESPESAS CORRENTES	0	0	0	82.5505
3.1.00.00	PESSOAL E ENCARGOS SOCIAIS	0	0	49.3741	0
3.1.90.00	APLICAÇÕES DIRETAS	0	46.8456	0	0
3.1.90.01	APOSENTADORIAS DO RPPS, RESERVA REMUNERADA E REFORMA:	7.0533	0	0	0
3.1.90.03	PENSÕES DO RPPS E DO MILITAR	0,7466	0	0	0
3.1.90.04	CONTRATAÇÃO POR TEMPO DETERMINADO	0,9802	0	0	0
3.1.90.11	VENCIMENTOS E VANTAGENS FIXAS - PESSOAL CIVIL	32.7032	0	0	0
3.1.90.13	OBRIGAÇÕES PATRONAIS	2,9278	0	0	0
3.1.90.16	OUTRAS DESPESAS VARIÁVEIS - PESSOAL CIVIL	0,2728	0	0	0
3.1.90.91	SENTENÇAS JUDICIAIS	2,4314	0	0	0
3.1.90.92	DESPESAS DE EXERCÍCIOS ANTERIORES	0,0073	0	0	0
3.1.90.94	INDENIZAÇÕES E RESTITUIÇÕES TRABALHISTAS	0,0832	0	0	0
3.1.91.00	APLICAÇÕES DIRETAS - INTRA-ORÇAMENTÁRIAS	0	2,5285	0	0
3.1.91.13	OBRIGAÇÕES PATRONAIS	2,5280	0	0	0
3.2.00.00	JUROS E ENCARGOS DA DÍVIDA	0	0	0,0266	0
3.2.90.00	APLICAÇÕES DIRETAS	0	0,0266	0	0
3.2.90.21	JUROS SOBRE A DÍVIDA POR CONTRATO	0,0130	0	0	0
3.2.90.22	OUTROS ENCARGOS SOBRE A DÍVIDA POR CONTRATO	0,0133	0	0	0
3.3.00.00	OUTRAS DESPESAS CORRENTES	0	0	33.1498	0
3.3.90.00	TRANSFERÊNCIAS A INSTITUIÇÕES PRIVADAS SEM FINS LUCRATIVOS	0	0,153	0	0
3.3.90.41	CONTRIBUIÇÕES	0,1517	0	0	0
3.3.90.92	DESPESAS DE EXERCÍCIOS ANTERIORES	0,0013	0	0	0
3.3.90.00	APLICAÇÕES DIRETAS	0	32,9967	0	0
3.3.90.14	DIÁRIAS - CIVIL	0,5989	0	0	0
3.3.90.30	MATERIAL DE CONSUMO	15,8491	0	0	0
3.3.90.31	PREMIações CULTURAIS, ARTÍSTICAS, CIENTÍFICAS, DESPORTIVAS	0,0586	0	0	0
3.3.90.32	MATERIAL SEM OU SERVIÇO PARA DISTRIBUIÇÃO GRATUITA	0,0519	0	0	0
3.3.90.33	PASSAGENS E DESPESAS COM LOCOMOÇÃO	0,0709	0	0	0
3.3.90.35	SERVIÇOS DE CONSULTORIA	1,3801	0	0	0
3.3.90.36	OUTROS SERVIÇOS DE TERCEIROS - PESSOA FÍSICA	8,119	0	0	0
3.3.90.39	OUTROS SERVIÇOS DE TERCEIROS - PESSOA JURÍDICA	9,8772	0	0	0
3.3.90.40	SERVIÇOS DE TECNOLOGIA DA INFORMAÇÃO E COMUNICAÇÃO - P.	0,2962	0	0	0
3.3.90.47	OBRIGAÇÕES TRIBUTÁRIAS E CONTRIBUTIVAS	0,2183	0	0	0
3.3.90.48	OUTROS AUXÍLIOS FINANCEIROS A PESSOAS FÍSICAS	0,0802	0	0	0
3.3.90.91	SENTENÇAS JUDICIAIS	0,3726	0	0	0
3.3.90.92	DESPESAS DE EXERCÍCIOS ANTERIORES	0,0093	0	0	0
3.3.90.93	INDENIZAÇÕES E RESTITUIÇÕES	0,008	0	0	0
3.3.90.98	COMPENSAÇÕES AO RPPS	0,0286	0	0	0
4.0.00.00	DESPESAS DE CAPITAL	0	0	0	16.651
4.4.00.00	INVESTIMENTOS	0	0	15,054	0
4.4.90.00	APLICAÇÕES DIRETAS	0	15,054	0	0
4.4.90.51	OBRA E INSTALAÇÕES	9,5179	0	0	0
4.4.90.52	EQUIPAMENTOS E MATERIAL PERMANENTE	5,1023	0	0	0
4.4.90.81	ADQUIÇÃO DE IMÓVEIS	0,4338	0	0	0
4.6.00.00	AMORTIZAÇÃO DA DÍVIDA	0	0	1,387	0
4.6.90.00	APLICAÇÕES DIRETAS	0	1,387	0	0
4.6.90.71	PRINCIPAL DA DÍVIDA CONTRATUAL RESGATADO	1,387	0	0	0
9.0.00.00	RESERVA DE CONTINGÊNCIA	0	0	0	0,7985
9.9.00.00	RESERVA DE CONTINGÊNCIA	0	0	0,7985	0
9.9.99.00	RESERVA DE CONTINGÊNCIA	0	0,7985	0	0

LAGOA ALEGRE - PI

LOA 2022



**PREFEITURA MUNIC. DE LAGOA ALEGRE**  
PRAÇA RAUL DA SILVA COSTA - CNPJ:41522327/0001-00  
Orçamento Programa - Exercício de 2022  
**ANÁLISE DA DESPESA EM PORCENTAGEM**

Quadro 22  
Página 2  
Lei: . Data:

Código	Especificação	Elemento	Modalidade	Grupo	Categoria Econômica
<b>TOTAL</b>					100,00

*Verba Voluntária*  
*Escritura Manoel*

**CARLOS MAGNO FORTES MACHADO**  
PREFEITO MUNICIPAL  
481.810.213-04



**PREFEITURA MUNIC. DE LAGOA ALEGRE**  
PRAÇA RAUL DA SILVA COSTA - CNPJ:41522327/0001-00

Orçamento Programa - Exercício de 2022  
Anexo 06  
Página 1  
Lei: . Data:

**PROGRAMA DE TRABALHO**  
(inc II, § 2º, Art. 2º)

01 - PODER LEGISLATIVO  
01 - CÂMARA MUNICIPAL

Código	Especificação	Operação Especial	Projetos	Atividades	Total
01	Legislativa		70.000,00	800.000,00	870.000,00
01	001 Ação Legislativa		70.000,00	800.000,00	870.000,00
01	001 0001 MANUTENÇÃO DOS SERVIÇOS LEGISLATIVOS		70.000,00	800.000,00	870.000,00
01	031 0001 1003.0000 AQUISIÇÃO DE EQUIPAMENTOS E MATERIAL PERMANENTE		70.000,00		70.000,00
01	031 0001 2001.0000 MANUTENÇÃO E FUNCIONAMENTO DA CÂMARA MUNICIPAL			802.000,00	802.000,00
01	031 0001 2002.0000 SERVIÇOS DE CONSULTORIA			90.000,00	90.000,00
01	031 0001 2003.0000 CONTRIBUIÇÕES A ENTIDADES			1.500,00	1.500,00
01	021 0001 2004.0000 ENCARGOS COM REGIME GERAL DE PREVIDÊNCIA SOCIAL (PSS)			101.000,00	101.000,00
01	031 0001 2005.0000 ENCARGOS COM REGIME PRÓPRIO DE PREVIDÊNCIA SOCIAL (RPPS)			5.000,00	5.000,00
01	031 0001 2006.0000 ENCARGOS COM PRECATÓRIOS JUDICIAIS			500,00	500,00
<b>TOTAL</b>		0,00	70.000,00	800.000,00	870.000,00

LAGOA ALEGRE - PI

LOA 2022





**PREFEITURA MUNIC. DE LAGOA ALEGRE**

PRAÇA RAUL DA SILVA COSTA - CNPJ: 41622327/0001-00

Orçamento Programa - Exercício de 2022

Anexo 06

Página 2

Let. Data:

**PROGRAMA DE TRABALHO**  
(Inc II § 2º Art. 2º)

*Verba Volant,  
Escripça Manent*

**02 - PODER EXECUTIVO**  
**01 - CHEFIA DE GABINETE DO PREFEITO**

Código	Especificação	Operação Especial	Projetos	Atribuições	Total
04	Administração		40.000,00	525.000,00	565.000,00
04 122	Administração Geral		40.000,00	484.000,00	524.000,00
04 122 0013	GESTÃO DE ASSUNTOS GOVERNAMENTAIS		40.000,00	309.000,00	349.000,00
04 122 0013 1004 0000	AQUISIÇÃO DE VEÍCULOS		40.000,00		40.000,00
04 122 0013 2009 0000	MANUTENÇÃO DO GABINETE DO PREFEITO			309.000,00	309.000,00
04 122 0014	ASSISTÊNCIA JURÍDICA ESPECIALIZADA			80.000,00	80.000,00
04 122 0014 2083 0000	PROCURADORIA GERAL DO MUNICÍPIO			80.000,00	80.000,00
04 134	Controle Interno			41.000,00	41.000,00
04 134 0503	GESTÃO DE CONTROLE E FISCALIZAÇÃO INTERNA			41.000,00	41.000,00
04 134 0003 2023 0000	MANUTENÇÃO DA CONTROLADORIA INTERNA			41.000,00	41.000,00
24	Comunicações				0,00
24 722	Telecomunicações				0,00
24 722 0004	COMUNICAÇÃO E ARTICULAÇÃO INSTITUCIONAL				0,00
24 722 0004 2009 0000	ENCARGOS COM CERIMONIAS, FESTIVIDADES E HOMENAGENS				0,00
24 722 0004 2084 0000	MANUTENÇÃO DA ASSESSORIA DE COMUNICAÇÃO E CERIMONIAL				0,00
24 722 0004 2799 0000	ENCARGOS COM A PUBLICAÇÃO DE ANÚNCIOS, EDITAIS E NOTAS				0,00
<b>TOTAL dos</b>		<b>0,00</b>	<b>40.000,00</b>	<b>430.000,00</b>	<b>470.000,00</b>



**PREFEITURA MUNIC. DE LAGOA ALEGRE**

PRAÇA RAUL DA SILVA COSTA - CNPJ: 4152327/0001-00

Orçamento Programa - Exercício de 2022

Anexo 05

Página 3

Lei: , Data:

**PROGRAMA DE TRABALHO**

(Inc. II, § 2º, Art. 2º)

Código	Especificação	Operação Especial	Projetos	Atividades	Total
02	PODER EXECUTIVO				
02	SECRETARIA DE ADMINISTRAÇÃO, PLANEJAMENTO E SERVIÇOS PÚBLICOS				
04	Administração		70.000,00	2.920.000,00	2.990.000,00
04	121 Planejamento e Orçamento			224.000,00	224.000,00
04	121 0006 GESTÃO DE ATIVIDADES ADMINISTRATIVAS E FINANCEIRAS			224.000,00	224.000,00
04	121 0006 2030 0200 MANUTENÇÃO DOS SERVIÇOS CONTÁBEIS			224.000,00	224.000,00
04	122 Administração Geral		70.000,00	2.696.000,00	2.766.000,00
04	122 0004 COMUNICAÇÃO E ARTICULAÇÃO INSTITUCIONAL			88.000,00	88.000,00
04	122 0004 2963 0000 MANUTENÇÃO DOS SERVIÇOS DE SINAL DE TV			32.000,00	32.000,00
04	122 0004 2988 0000 CONTRIBUIÇÕES A ENTIDADES			56.000,00	56.000,00
04	122 0006 GESTÃO DE ATIVIDADES ADMINISTRATIVAS E FINANCEIRAS		70.000,00	2.561.000,00	2.631.000,00
04	122 0006 1005 0000 AQUISIÇÃO DE EQUIPAMENTOS E MAT. PERMANENTES		30.000,00		30.000,00
04	122 0006 1032 0000 AQUISIÇÃO E/OU INDENIZAÇÃO DE IMÓVEL		10.000,00		10.000,00
04	122 0006 1048 0000 AQUISIÇÃO DE VEÍCULOS		30.000,00		30.000,00
04	122 0006 2010 0000 ADMINISTRAÇÃO E MANUTENÇÃO DA SECRETARIA			2.260.000,00	2.260.000,00
04	122 0006 2011 0000 MANUTENÇÃO E CONSERVAÇÃO DE VEÍCULOS			120.000,00	120.000,00
04	122 0006 2037 0000 GERÊNCIA DE INFORMÁTICA E PROC. DE DADOS			27.000,00	27.000,00
04	122 0006 2038 0000 TREINAMENTO E QUALIFICAÇÃO DE PESSOAL			12.000,00	12.000,00
04	122 0006 2063 0000 MANUTENÇÃO E CONSERVAÇÃO DE PRÉDIOS PÚBLICOS			110.000,00	110.000,00
04	122 0006 2068 0000 MANUT. DA GERÊNCIA DE PLANEJAMENTO E GESTÃO			32.000,00	32.000,00
04	123 0001 MELHORIA E DESENVOLVIMENTO DA AGRICULTURA			47.000,00	47.000,00
04	123 0001 2062 0000 MANUT. DA GERÊNCIA DE DESENVOLVIMENTO RURAL			47.000,00	47.000,00
14	Direitos de Cidadania			9.000,00	9.000,00
14	422 Direitos Individuais, Coletivos e Difusos			9.000,00	9.000,00
14	422 0004 COMUNICAÇÃO E ARTICULAÇÃO INSTITUCIONAL			9.000,00	9.000,00
14	422 0004 2001 0000 MANUTENÇÃO DA JUNTA DE SERVIÇO MILITAR			9.000,00	9.000,00
15	Urbanismo		20.000,00	255.000,00	275.000,00
15	492 Serviços Urbanos		20.000,00	255.000,00	275.000,00
15	492 0027 MELHORIA DO SISTEMA DE SANEAMENTO BÁSICO		20.000,00	255.000,00	275.000,00
15	492 0027 1070 0000 AQUISIÇÃO DE DAMINHÃO COMPACTADOR DE LIXO		20.000,00		20.000,00
15	492 0027 2016 0000 MANUTENÇÃO DOS SERVIÇOS DE LIMPEZA PÚBLICA			255.000,00	255.000,00
17	Saneamento			90.000,00	90.000,00
17	512 Saneamento Básico Urbano			90.000,00	90.000,00
17	512 0020 MELHORIA EXTENSÃO DOS SERVIÇOS DE ABASTECIMENTO D'ÁGUA			90.000,00	90.000,00
17	512 0020 2018 0000 MANUTENÇÃO DE SISTEMA DE ABASTECIMENTO D'ÁGUA			90.000,00	90.000,00
20	Agricultura		33.000,00	126.000,00	159.000,00
20	806 Abastecimento		18.000,00	88.000,00	106.000,00

*[Assinatura]*

LAGOA ALEGRE - PI

LOA 2022



**PREFEITURA MUNIC. DE LAGOA ALEGRE**

PRAÇA RAUL DA SILVA COSTA - CNPJ: 41522327/0001-00

Orçamento Programa - Exercício de 2022

Anexo 06

Página 4

Lei: , Data:

**PROGRAMA DE TRABALHO**

(Inc. II, § 2º, Art. 2º)

**01 PODER EXECUTIVO**

**02 SECRETARIA DE ADMINISTRAÇÃO, PLANEJAMENTO E SERVIÇOS PÚBLICOS**

Código	Especificação	Operação Especial	Projetos	Atividades	Total
20 405 0015	MELHORIA DA INFRAESTRUTURA URBANA E RURAL			20.000,00	20.000,00
20.605.0015.2067.0000	MANUTENÇÃO E CONSERVAÇÃO DE FEIRAS E MERCADO PÚBLICO			20.000,00	20.000,00
20 405 0021	MELHORIA E DESENVOLVIMENTO DA AGRICULTURA		10.000,00	35.000,00	45.000,00
20.605.0021.1045.0000	IMPLANTAÇÃO DE HORTAS COMUNITARIAS		10.000,00		10.000,00
20.605.0021.2068.0000	PROGRAMA DE DISTRIBUIÇÃO DE SEMENTES E MUDAS			3.000,00	3.000,00
20.605.0021.2068.0000	MANUTENÇÃO E APOIO A PROJETOS DE PSICULTURA			8.000,00	8.000,00
20.605.0021.2069.0000	MANUTENÇÃO DE HORTAS COMUNITARIAS			11.000,00	11.000,00
20.605.0021.2095.0000	REALIZAÇÃO DE SEMINÁRIOS, FEIRAS E EVENTOS			15.000,00	15.000,00
20 806	Extensão Rural			71.000,00	71.000,00
20 406 0018	GESTÃO DE MELHORIA DA MOBILIDADE URBANA E RURAL			27.000,00	27.000,00
20.605.0018.2096.0000	MANUTENÇÃO DOS SERVIÇOS DE CORREÇÃO			27.000,00	27.000,00
20 406 0021	MELHORIA E DESENVOLVIMENTO DA AGRICULTURA			44.000,00	44.000,00
20.605.0021.2065.0000	MANUT. DA GERÊNCIA DE DESENVOLVIMENTO RURAL			44.000,00	44.000,00
20 407	Irrigação		13.000,00		13.000,00
20 407 0021	MELHORIA E DESENVOLVIMENTO DA AGRICULTURA		13.000,00		13.000,00
20.607.0021.1073.0000	ADQUIÇÃO DE KITS DE IRRIGAÇÃO		13.000,00		13.000,00
20 408	PROMOÇÃO DA PRODUÇÃO AGRÁRIA		10.000,00		10.000,00
20 408 0021	MELHORIA E DESENVOLVIMENTO DA AGRICULTURA		10.000,00		10.000,00
20.608.0021.1342.0000	IMPLANTAÇÃO E INCENTIVO A PROJETOS DE PSICULTURA		10.000,00		10.000,00
25	Energia			540.000,00	540.000,00
25 752	Energia Elétrica			540.000,00	540.000,00
25 752 0017	MELHORIA DA REDE DE ILUMINAÇÃO PÚBLICA			540.000,00	540.000,00
25.752.0017.2029.0000	MANUTENÇÃO DOS SERVIÇOS DE ILUMINAÇÃO PÚBLICA			540.000,00	540.000,00
26	Encargos Especiais			660.000,00	660.000,00
26 846	Outros Encargos Especiais			660.000,00	660.000,00
26 846 0027	ENCARGOS ESPECIAIS			660.000,00	660.000,00
26.846.0027.2012.0000	ENCARGOS COM PRECATORIOS E SENTENÇAS JUDICIAIS			660.000,00	660.000,00
<b>TOTAL</b>		<b>0,00</b>	<b>123.000,00</b>	<b>4.600.000,00</b>	<b>4.723.000,00</b>

*[Assinatura]*

LAGOA ALEGRE - PI

LOA 2022



**PREFEITURA MUNIC. DE LAGOA ALEGRE**

PRAÇA RAUL DA SILVA COSTA - CNPJ: 41622327.0001-00

Organismo Programa - Exercício de 2022

Anexo 06

Página 5

Let., Data:

**PROGRAMA DE TRABALHO**

(Inc. II, § 2º, Art. 2º)

Verba Voluntária

02 PODER EXECUTIVO					
03 SECRETARIA MUNICIPAL DE FINANÇAS					
Código	Especificação	Operação Especial	Projetos	Atividades	Total
04	Administração		73.000,00	360.500,00	433.500,00
04	121 Planejamento e Orçamento			11.000,00	11.000,00
04	121 0005 GESTÃO DE ATIVIDADES ADMINISTRATIVAS E FINANCEIRAS			11.000,00	11.000,00
04.121.0005	2082.0000 MANUTENÇÃO E IMPLANTAÇÃO DO PLANO DIRETOR			11.000,00	11.000,00
04	123 Administração Geral			13.000,00	13.000,00
04	123 0005 GESTÃO DE ATIVIDADES ADMINISTRATIVAS E FINANCEIRAS			13.000,00	13.000,00
04.123.0005	2077.0005 TREINAMENTO E QUALIFICAÇÃO DE PESSOAL			13.000,00	13.000,00
04	123 Administração Financeira		73.000,00	265.500,00	338.500,00
04	123 0005 GESTÃO DE ATIVIDADES ADMINISTRATIVAS E FINANCEIRAS		73.000,00	265.500,00	338.500,00
04.123.0005	1057.0000 APARELHAMENTO E MODERNIZAÇÃO TRIBUTÁRIA E FINANCEIRA		73.000,00		73.000,00
04.123.0005	2021.0000 ENCARGOS COM A SECRETARIA DE FINANÇAS			240.500,00	240.500,00
04.123.0005	2080.0000 MANUTENÇÃO DO SETOR DE TRIBUTOS E FISCALIZAÇÃO			25.000,00	25.000,00
26	Encargos Especiais			148.000,00	148.000,00
26	843 Serviço da Dívida Interna			70.000,00	70.000,00
26	843 0022 ENCARGOS ESPECIAIS			70.000,00	70.000,00
26.843.0022	1022.0000 ENCARGOS COM AMORTIZAÇÃO DA DÍVIDA			70.000,00	70.000,00
26	846 Outros Encargos Especiais			78.000,00	78.000,00
26	846 0022 ENCARGOS ESPECIAIS			78.000,00	78.000,00
26.846.0022	2013.0000 ENCARGOS COM PASEP			78.000,00	78.000,00
<b>TOTAL</b>		<b>0,00</b>	<b>73.000,00</b>	<b>437.500,00</b>	<b>510.500,00</b>



**PREFEITURA MUNIC. DE LAGOA ALEGRE**

PRAÇA RAUL DA SILVA COSTA - CNPJ 41532327/0001-06

Orçamento Programa - Exercício de 2022  
Anexo 06  
Página 6  
Lei, Data:

**PROGRAMA DE TRABALHO**

(Inc. II, § 2º, Art. 2º)

**02 PODER EXECUTIVO**

**05 SECRETARIA MUNICIPAL DE EDUCAÇÃO**

Código	Especificação	Operação Especial	Projetos	Atividades	Total
12	Educação		2.240.000,00	13.583.000,00	15.823.000,00
12	361 Ensino Fundamental		1.790.000,00	11.742.000,00	13.532.000,00
12	361 0023 GESTÃO, EXPANSÃO E DESENVOLVIMENTO DO ENSINO		620.000,00	10.062.000,00	10.682.000,00
12.361.0023.1028.0000	CONSTRUÇÃO, REFORMA E AMPLIAÇÃO DE ESCOLAS MUNICIPAIS		280.000,00		280.000,00
12.361.0023.1030.0000	AQUISIÇÃO DE LIVROS ESCOLARES		120.000,00		120.000,00
12.361.0023.1031.0000	AQUISIÇÃO DE EQUIPAMENTOS E MAT. PERMANENTES PI EDUCAÇÃO		100.000,00		100.000,00
12.361.0023.1050.0000	CONSTRUÇÃO, REFORMA E AMPLIAÇÃO DE PRÉDIOS DA EDUCAÇÃO		150.000,00		150.000,00
12.361.0023.1007.0000	TREINAMENTO E QUALIFICAÇÃO DE PESSOAL			80.000,00	80.000,00
12.361.0023.1004.0000	MANUTENÇÃO E DESENVOLVIMENTO DO ENSINO			800.000,00	800.000,00
12.361.0023.2025.0000	MANUTENÇÃO DA EDUCAÇÃO DE JOVENS E ADULTOS			46.000,00	46.000,00
12.361.0023.2033.0000	REMUNERAÇÃO E ENCARGOS COM PROF. DO MAGISTÉRIO - ENS. FUND - 70%			7.393.000,00	7.393.000,00
12.361.0023.2034.0000	REMUNERAÇÃO E ENCARGOS COM SERV. ADMINISTRATIVOS - ENS. FUND - 30%			2.358.000,00	2.358.000,00
12.361.0023.2035.0000	REMUNERAÇÃO E ENCARGOS COM PROF. DO MAGISTÉRIO - EJA - 70%			74.000,00	74.000,00
12.361.0023.2036.0000	REMUNERAÇÃO E ENCARGOS COM SERV. ADMINISTRATIVOS - EJA - 30%			95.000,00	95.000,00
12.361.0023.2101.0000	MANUTENÇÃO DO CONSELHO MUNICIPAL DE EDUCAÇÃO			12.000,00	12.000,00
12	361 0024 PROGRAMAS ESPECIAIS DE EDUCAÇÃO			1.080.000,00	1.080.000,00
12.361.0024.2026.0000	MANUTENÇÃO DO TRANSPORTE ESCOLAR			351.000,00	351.000,00
12.361.0024.2027.0000	ENCARGOS COM MERENDA ESCOLAR			501.000,00	501.000,00
12.361.0024.2080.0000	ENCARGOS COM SALÁRIO EDUCAÇÃO			180.000,00	180.000,00
12.361.0024.2082.0000	ENCARGO COM O PODE			25.000,00	25.000,00
12.361.0024.2087.0000	MANUTENÇÃO DO PROGRAMA MUNICIPAL DE EDUCAÇÃO AMBIENTAL			13.000,00	13.000,00
12	361 0025 PLANEJAMENTO E ESTRUTURAÇÃO DA REDE DE ENSINO		1.130.000,00		1.130.000,00
12.361.0025.1024.0000	CONSTRUÇÃO, REFORMA E AMPLIAÇÃO DE ESCOLAS		250.000,00		250.000,00
12.361.0025.1025.0000	APARELHAMENTO E MODERNIZAÇÃO DO ENSINO		110.000,00		110.000,00
12.361.0025.1026.0000	AQUISIÇÃO DE LIVROS ESCOLARES		40.000,00		40.000,00
12.361.0025.1027.0000	PERFURAÇÃO E INSTALAÇÃO DE POÇOS EM ESCOLAS		30.000,00		30.000,00
12.361.0025.1048.0000	AQUISIÇÃO DE VEÍCULOS		60.000,00		60.000,00
12.361.0025.1050.0000	CONSTRUÇÃO, REFORMA E AMPLIAÇÃO DE PRÉDIOS DA EDUCAÇÃO		40.000,00		40.000,00
12.361.0025.1056.0000	AQUISIÇÃO DE ONIBUS ESCOLAR		220.000,00		220.000,00
12.361.0025.1058.0000	CONSTRUÇÃO, REFORMA E AMPLIAÇÃO DE QUADRAS ESCOLARES		230.000,00		230.000,00
12.361.0025.1059.0000	COBERTURA E APARELHAMENTO DE QUADRAS ESCOLARES		100.000,00		100.000,00
12.361.0025.1060.0000	AQUISIÇÃO E LICENCIAMENTO DE IMÓVEIS		70.000,00		70.000,00
12	365 Educação Infantil		530.000,00	1.851.000,00	2.381.000,00

*[Handwritten signature]*

LAGOA ALEGRE - PI

LOA 2022

Verba Volant,  
Scripta Manent



**PREFEITURA MUNIC. DE LAGOA ALEGRE**

PRAÇA RAUL DA SILVA COSTA - CNPJ 4152337/0001-00

Orçamento Programa - Exercício de 2022

Anexo 06

Página 7

Lei, Data:

**PROGRAMA DE TRABALHO**

(Inc. II, § 2º, Art. 2º)

02 PODER EXECUTIVO

05 SECRETARIA MUNICIPAL DE EDUCAÇÃO

Código	Especificação	Operação Especial	Projetos	Atividades	Total
11	365 0025	0025 PLANEJAMENTO E ESTRUTURAÇÃO DA REDE DE ENSINO	630.000,00	1.881.000,00	2.511.000,00
12.365.0025.1028.0000	CONSTRUÇÃO, REFORMA E AMPLIAÇÃO DE CRECHES E PRÉ ESCOLAS		120.000,00		120.000,00
12.365.0025.1029.0000	CONSTRUÇÃO, REFORMA E AMPLIAÇÃO DE CRECHES E PRÉ ESCOLAS		200.000,00		200.000,00
12.365.0025.1034.0000	APARELHAMENTO E MODERNIZAÇÃO DE CRECHES E PRÉ ESCOLAS		100.000,00		100.000,00
12.365.0025.1068.0000	CONSTRUÇÃO, REFORMA E AMPLIAÇÃO DE QUADRAS ESCOLARES		80.000,00		80.000,00
12.365.0025.1080.0000	ADQUIÇÃO E/OU INDENIZAÇÃO DE IMÓVEIS		80.000,00		80.000,00
12.365.0025.2008.0000	MANUTENÇÃO ENSINO INFANTIL E PRÉ ESCOLAR			119.000,00	119.000,00
12.365.0025.2039.0000	REMUNERAÇÃO E ENCARGOS COM PROF. DO MAGISTERIO - ENS. INF. - 70%			1.545.000,00	1.545.000,00
12.365.0025.2102.0000	REMUNERAÇÃO E ENCARGOS COM SERV. ADMINISTRATIVOS - ENS. INF. - 20%			37.000,00	37.000,00
<b>TOTAL</b>		<b>0,00</b>	<b>2.280.000,00</b>	<b>13.593.000,00</b>	<b>15.873.000,00</b>

A Prova Documental

dos

Atos Municipais



**PREFEITURA MUNIC. DE LAGOA ALEGRE**  
PRAÇA RAIL DA SILVA COSTA - CNPJ 4152327.0001-00

Orçamento Programa - Exercício de 2022  
Anexo 06  
Página 8  
Lei, Data:

**PROGRAMA DE TRABALHO**  
(Inc. II, § 2º, Art. 2º)

82 PODER EXECUTIVO					
86 SECRETARIA MUNICIPAL DE SAÚDE E MEIO AMBIENTE					
Código	Especificação	Operação Especial	Projetos	Atividades	Total
10	Saúde		850.000,00	6.750.300,00	7.600.300,00
10	301	Atenção Básica	605.000,00	3.418.300,00	4.113.300,00
10	301 0010	MELHORIA DOS SERVIÇOS BÁSICOS DE SAÚDE	595.000,00	3.418.300,00	4.113.300,00
10.301.0010.1035.0000	CONSTRUÇÃO, REFORMA E AMPLIAÇÃO DE UNIDADES E POSTOS DE SAÚDE		180.000,00		180.000,00
10.301.0010.1036.0000	APARELHAMENTO E MODERNIZAÇÃO DOS SERVIÇOS DE SAÚDE		170.000,00		170.000,00
10.301.0010.1037.0000	AQUISIÇÃO DE VEÍCULOS PV SAÚDE		135.000,00		135.000,00
10.301.0010.1047.0000	AQUISIÇÃO DE AMBULÂNCIA		200.000,00		200.000,00
10.301.0010.1052.0000	AQUISIÇÃO DE EQUIP. E MATERIAL PERMANENTE		5.000,00		5.000,00
10.301.0010.1061.0000	AQUISIÇÃO E/OU INDENIZAÇÃO DE IMÓVEIS		10.000,00		10.000,00
10.301.0010.2043.0000	MANUTENÇÃO E OPERACIONALIZAÇÃO DA SECRETARIA			81.000,00	81.000,00
10.301.0010.2041.0000	MANUTENÇÃO DO FUNDO MUNICIPAL DE SAÚDE			1.484.300,00	1.484.300,00
10.301.0010.2042.0000	MANUTENÇÃO E CONSERVAÇÃO DE VEÍCULOS DA SAÚDE			225.000,00	225.000,00
10.301.0010.2047.0000	MANUT. E CONSERVAÇÃO DE UNIDADES E POSTOS DE SAÚDE			48.000,00	48.000,00
10.301.0010.2096.0000	MANUTENÇÃO DO CONSELHO MUNICIPAL DE SAÚDE - CMS			8.000,00	8.000,00
10.301.0010.2100.0000	AÇÕES DE ENFRENTAMENTO AO COVID-19			500.000,00	500.000,00
10.301.0010.2103.0000	CUSTEIO DOS SERVIÇOS DE ATENÇÃO BÁSICA EM SAÚDE			1.010.000,00	1.010.000,00
10.301.0010.2105.0000	CAMPANHA EDUCATIVA E PREVENTIVA DE SAÚDE PÚBLICA			10.000,00	10.000,00
10.301.0010.2106.0000	COFINANCIAMENTO DOS SERVIÇOS DE SAÚDE			55.000,00	55.000,00
10	302	Assistência Hospitalar e Ambulatorial	155.000,00	3.037.000,00	3.192.000,00
10	302 0010	MELHORIA DOS SERVIÇOS BÁSICOS DE SAÚDE		1.030.000,00	1.030.000,00
10.302.0010.2043.0000	ASSISTÊNCIA FARMACÉUTICA BÁSICA		200.000,00		200.000,00
10.302.0010.2044.0000	MANUT. DOS AGENTES COMUNITÁRIOS DE SAÚDE		500.000,00		500.000,00
10.302.0010.2045.0000	ESTRATÉGIA DE SAÚDE DA FAMÍLIA		555.000,00		555.000,00
10.302.0010.2046.0000	ESTRATÉGIA DE SAÚDE BUCAL		200.000,00		200.000,00
10.302.0010.2096.0000	MANUT. DO NÚCLEO DE APOIO À SAÚDE DA FAMÍLIA		180.000,00		180.000,00
10	302 0012	ASSISTÊNCIA HOSPITALAR E AMBULATORIAL	155.000,00	1.402.000,00	1.557.000,00
10.302.0012.1036.0000	AQUISIÇÃO DE VEÍCULOS		40.000,00		40.000,00
10.302.0012.1038.0000	CONSTRUÇÃO, REFORMA E AMPLIAÇÃO DO HOSPITAL MUNICIPAL		50.000,00		50.000,00
10.302.0012.1062.0000	AQUISIÇÃO DE AMBULÂNCIA		30.000,00		30.000,00
10.302.0012.1063.0000	AQUISIÇÃO DE EQUIP. E MAT. PERMANENTES PV HOSPITAL		36.000,00		36.000,00
10.302.0012.2050.0000	MANUTENÇÃO E CONSERVAÇÃO DE UNIDADES E POSTOS DE SAÚDE			60.000,00	60.000,00
10.302.0012.2054.0000	MANUTENÇÃO E OPERACIONALIZAÇÃO DO HOSPITAL MUNICIPAL			1.342.000,00	1.342.000,00
10	303	Suporte Profissional e Terapêutico		75.000,00	75.000,00
10	303 0010	MELHORIA DOS SERVIÇOS BÁSICOS DE SAÚDE		75.000,00	75.000,00
10.303.0010.2104.0000	MANUTENÇÃO DO PROGRAMA PREVINE BRASIL			75.000,00	75.000,00
10	304	Vigilância Sanitária		180.000,00	180.000,00

LAGOA ALEGRE - PI

LOA 2022



**PREFEITURA MUNIC. DE LAGOA ALEGRE**

PRACA RAUL DA SILVA COSTA - CEP: 41522227/0001-00

Orçamento Programa - Exercício de 2022  
Anexo 06  
Página 8  
Lêr., Data:

**PROGRAMA DE TRABALHO**  
(Inc. II, § 2º, Art. 2º)

02 PODER EXECUTIVO					
06 SECRETARIA MUNICIPAL DE SAÚDE E MEIO AMBIENTE					
Código	Especificação	Operação Especial	Projetos	Atividades	Total
10	304	0011	ASSISTENCIA SANITÁRIA E EPIDEMIOLOGICA EM SAÚDE	180.000,00	180.000,00
10	304	0011.2048.0000	MANUT. DO PROGRAMA VIGILANCIA SANITÁRIA	180.000,00	180.000,00
10	305		Vigilância Epidemiológica	40.000,00	40.000,00
10	305	0011	ASSISTENCIA SANITÁRIA E EPIDEMIOLOGICA EM SAÚDE	40.000,00	40.000,00
10	305	0011.2049.0000	MANUT. DO PROGRAMA DE VIS. EPIDEMIOLOGICA E COMBATE AS ENDEMIAS	40.000,00	40.000,00
18			Gestão Ambiental	9.000,00	9.000,00
18	542		Controle Ambiental	9.000,00	9.000,00
18	542	0026	AÇÕES DE PROTEÇÃO E DEFESA AMBIENTAL	9.000,00	9.000,00
18	542	0026.2094.0000	MONITORAMENTO E PRESERVAÇÃO DO MEIO AMBIENTE	9.000,00	9.000,00
<b>TOTAL</b>		<b>0,00</b>	<b>850.000,00</b>	<b>6.759.300,00</b>	<b>7.609.300,00</b>

Atos Municipais  
dos





**PREFEITURA MUNIC. DE LAGOA ALEGRE**

PRAÇA RAUL DA SILVA COSTA - CNPJ 41522317/0001-00

Orçamento Programa - Exercício de 2022  
Anexo 06  
Página 10  
Lei, Data:

**PROGRAMA DE TRABALHO**

(Inc. II, § 2º, Art. 2º)

02 PODER EXECUTIVO						
07 SECRETARIA MUNICIPAL DE ASSISTENCIA SOCIAL E CIDADANIA						
Código	Especificação	Operação Especial	Projeto	Atividades	Total	
08	Assistência Social		105.000,00	963.000,00	1.068.000,00	
08	243	Assistência à Criança e ao Adolescente		128.000,00	128.000,00	
08	243	0007 ASSISTENCIAS SOCIAL AS CRIANÇAS E AOS ADOLESCENTES		128.000,00	128.000,00	
08	243.0007.2084.0000	MANUTENÇÃO FUNCO MUNICIPAL DA CRIANÇA E DO ADOLESCENTE		12.000,00	12.000,00	
08	243.0007.2074.0000	ENCARGOS COM CONSELHO TUTELAR		116.000,00	116.000,00	
08	244	Assistência Comunitária	105.000,00	855.000,00	960.000,00	
08	244	0008 GESTÃO DE SERVIÇOS ASSISTENCIAIS	105.000,00	782.000,00	887.000,00	
08	244.0008.1040.0000	AQUISIÇÃO DE EQUIPAMENTOS E MAT. PERMANENTES	30.000,00		30.000,00	
08	244.0008.1051.0000	CONSTRUÇÃO, REFORMA E AMPLIAÇÃO DE PRÉDIOS DO SOCIAL	15.000,00		15.000,00	
08	244.0008.1055.0000	CONSTRUÇÃO, REFORMA E AMPLIAÇÃO DO CRAS	25.000,00		25.000,00	
08	244.0008.1074.0000	AQUISIÇÃO DE VEÍCULO	35.000,00		35.000,00	
08	244.0008.2058.0000	ENCARGOS E MANUTENÇÃO DA SECRETARIA DE ASSISTENCIA SOCIAL		232.000,00	232.000,00	
08	244.0008.2058.0000	MANUTENÇÃO DOS PROGRAMAS DE ASSISTÊNCIA SOCIAL		25.000,00	25.000,00	
08	244.0008.2157.0000	PROGRAMA DE APOIO A MELHORIAS HABITACIONAIS		8.000,00	8.000,00	
08	244.0008.2085.0000	MANUTENÇÃO DO PROGRAMA IGDBI		70.000,00	70.000,00	
08	244.0008.2081.0000	MANUTENÇÃO OUTROS PROGRAMAS ASSISTENCIAIS		85.000,00	85.000,00	
08	244.0008.2075.0000	MANUTENÇÃO E ADMINISTRAÇÃO DO CRAS		21.000,00	21.000,00	
08	244.0008.2075.0000	MANUTENÇÃO E ADMINISTRAÇÃO DO FUNDO DE ASSISTENCIA SOCIAL		60.000,00	60.000,00	
08	244.0008.2087.0000	PROGRAMA PRIMEIRA INFÂNCIA NO SUAS - CRIANÇA FELIZ		108.000,00	108.000,00	
08	244.0008.2091.0000	PROGRAMA DA PROTEÇÃO SOCIAL BÁSICA - PSB		97.000,00	97.000,00	
08	244.0008.2093.0000	MANUTENÇÃO DO PROGRAMA RIG-SUAS		22.000,00	22.000,00	
08	244.0008.2109.0000	SERVIÇOS SOCIOASSISTENCIAIS DE COMBATE A COVID-19		60.000,00	60.000,00	
08	244	0018 POLÍTICA DE AÇÕES ASSISTENCIAIS E EMERGENCIAS		48.000,00	48.000,00	
08	244.0018.2159.0000	BENEFÍCIOS EVENTUAIS E EMERGENCIAS		48.000,00	48.000,00	
<b>TOTAL</b>			<b>0,00</b>	<b>105.000,00</b>	<b>963.000,00</b>	<b>1.068.000,00</b>



Verba Volant,  
Scripta Manent



**PREFEITURA MUNIC. DE LAGOA ALEGRE**

PRACA RAUL DA SILVA COSTA - CNPJ: 41522327/0001-00

Orçamento Programa - Exercício de 2022  
Anexo 06  
Página 11  
Lei: , Data:

**PROGRAMA DE TRABALHO**

(Inc. II, § 2º, Art. 2º)

02 PODER EXECUTIVO						
09 FUNDO PREVIDENCIÁRIO MUN. DE LAGOA ALEGRE						
Código	Especificação	Operação Especial	Projetos	Atividades	Total	
09	Previdência Social			3.087.500,00	3.087.500,00	
09	272 Previdência do Regime Estatutário			3.087.500,00	3.087.500,00	
09	272 0009 PLANEJAMENTO E GESTÃO PREVIDENCIÁRIA			3.087.500,00	3.087.500,00	
09.272.0009.2011.0000	SERVIÇOS ADMINISTRATIVOS			143.500,00	143.500,00	
09.272.0009.2072.0000	ENCARGOS COM BENEFÍCIOS PREVIDENCIÁRIOS			2.941.000,00	2.941.000,00	
09.272.0009.2073.0000	QUALIFICAÇÃO E CAPACITAÇÃO JUNTO AO PRO-GESTÃO			3.000,00	3.000,00	
09	Reserva de Contingência			200.000,00	200.000,00	
09	999 Reserva de Contingência			200.000,00	200.000,00	
09	999 9999 RESERVA DE CONTINGENCIA			200.000,00	200.000,00	
09.999.9999.2088.0000	CONTRIBUIÇÕES A ENTIDADES			200.000,00	200.000,00	
<b>TOTAL</b>		<b>0,00</b>	<b>0,00</b>	<b>3.287.500,00</b>	<b>3.287.500,00</b>	

Prova Documental dos Atos Municipais

**PREFEITURA MUNIC. DE LAGOA ALEGRE**

PRAÇA RAUL DA SILVA COSTA - CNPJ 416233170001-00

Orçamento Programa - Exercício de 2022

Anexo 06

Página 12

Lei, Data:

**PROGRAMA DE TRABALHO**

(Inc. II, § 2º, Art. 2º)

62 PODER EXECUTIVO						
10 SECRETARIA MUN. DE ESPORTE, JUVENTUDE, CULTURA E TURISMO						
Código	Especificação	Operação Especial	Projeto	Atividades	Total	
13	Cultura		30.000,00	130.000,00	160.000,00	
13	392 Divulgo Cultural		30.000,00	130.000,00	160.000,00	
13	392 0001 FOMENTO AS ATIVIDADES TURISTICAS E CULTURAIS		30.000,00	130.000,00	160.000,00	
13.392.0006	1054.0000 AQUISIÇÃO DE VEICULOS		30.000,00		30.000,00	
13.392.0006	2070.0000 FOMENTO E APOIO AS ATIVIDADES CULTURAIS			35.000,00	35.000,00	
13.392.0006	1096.0000 MANUTENÇÃO DA BANDA DE MÚSICA MUNICIPAL			10.000,00	10.000,00	
13.392.0006	7108.0000 REALIZAÇÃO DE EVENTOS CULTURAIS, FESTIVOS E COMEMORATIVOS NO MUNICÍPIO			85.000,00	85.000,00	
23	Contorno e Serviços			10.000,00	10.000,00	
23	895 Turismo			10.000,00	10.000,00	
23	895 0006 FOMENTO AS ATIVIDADES TURISTICAS E CULTURAIS			10.000,00	10.000,00	
23.695.0006	2008.0000 APOIO E DESENVOLVIMENTO DAS ATIV. TURISTICAS			10.000,00	10.000,00	
27	Desporto e Lazer		70.000,00	119.000,00	189.000,00	
27	812 Desporto Comunitario		70.000,00	111.000,00	181.000,00	
27	812 0002 PROMOÇÃO DAS ATIVIDADES ESPORTIVAS E DE LAZER		70.000,00	111.000,00	181.000,00	
27.812.0002	1040.0000 AQUISIÇÃO DE EQUIP. E MAT. PERMANENTES		15.000,00		15.000,00	
27.812.0002	1065.0000 CONSTRUÇÃO E RECUPERAÇÃO DE CAMPOS DE FUTEBOL		15.000,00		15.000,00	
27.812.0002	1066.0000 CONSTRUÇÃO DE QUADRAS E GRÁBIOS ESPORTIVOS		40.000,00		40.000,00	
27.812.0002	2031.0000 MANUTENÇÃO E ADMINISTRAÇÃO DA SECRETARIA			86.000,00	86.000,00	
27.812.0002	2032.0000 APOIO E DESENVOLVIMENTO DAS ATIVIDADES ESPORTIVAS			25.000,00	25.000,00	
27	813 Lazer			8.000,00	8.000,00	
27	813 0000 PROMOÇÃO DAS ATIVIDADES ESPORTIVAS E DE LAZER			8.000,00	8.000,00	
27.813.0002	2107.0000 FOMENTO AS AÇÕES DE APOIO A JUVENTUDE			8.000,00	8.000,00	
<b>TOTAL</b>			<b>8,00</b>	<b>100.000,00</b>	<b>298.000,00</b>	<b>389.000,00</b>



**PREFEITURA MUNIC. DE LAGOA ALEGRE**

PRAÇA RAUL DA SILVA COSTA - CNPJ: 41522327/0001-00

Orçamento Programa - Exercício de 2022  
Anexo 06  
Página 13  
Lei, Data:

**PROGRAMA DE TRABALHO**

(Inc. II, § 2º, Art. 2º)

02 PODER EXECUTIVO					
11 SECRETARIA MUNICIPAL DE OBRAS E HABITAÇÃO					
Código	Especificação	Operação Especial	Projetos	Atividades	Total
15	Limpeza		1.323.000,00	438.000,00	1.760.000,00
15	451 Infra-Estrutura Urbana		1.323.000,00	438.000,00	1.860.000,00
15	451 0005 GESTÃO DE ATIVIDADES ADMINISTRATIVAS E FINANCEIRAS			389.000,00	389.000,00
15.451.0005.2014.0000	MANUTENÇÃO E ADMINISTRAÇÃO DA SECRETARIA			389.000,00	389.000,00
15	451 0012 MELHORIA DA INFRAESTRUTURA URBANA E RURAL		260.000,00	47.000,00	307.000,00
15.451.0012.1010.0000	CONSTRUÇÃO, RECUPERAÇÃO E URBANIZAÇÃO DA LAGOA		130.000,00		130.000,00
15.451.0012.1016.0000	CONSTRUÇÃO, REFORMA E AMPLIAÇÃO DE PREDIOS PÚBLICOS		80.000,00		80.000,00
15.451.0012.1041.0000	CONSTRUÇÃO E RECUPERAÇÃO DE CEMITÉRIOS		30.000,00		30.000,00
15.451.0012.1064.0000	CONSTRUÇÃO DE BANHEIROS E FOSSAS SEPTICAS DOMICILIARES		30.000,00		30.000,00
15.451.0012.2015.0000	MANUTENÇÃO DE PREDIOS E LOGRADOUROS PÚBLICOS			30.000,00	30.000,00
15.451.0012.2030.0000	MANUTENÇÃO DA GERENCIA DE OBRAS E INFRAESTRUTURA			17.000,00	17.000,00
15	451 0018 GESTÃO DE MELHORIA DA MOBILIDADE URBANA E RURAL		983.000,00		983.000,00
15.451.0018.1006.0000	ABERTURA E RECUPERAÇÃO DE RUAS E AVENIDAS		70.000,00		70.000,00
15.451.0018.1014.0000	CONSTRUÇÃO E RECUPERAÇÃO DE CALÇAMENTOS		300.000,00		300.000,00
15.451.0018.1017.0000	PAVIMENTAÇÃO ASFÁLTICA DE RUAS E AVENIDAS		350.000,00		350.000,00
15.451.0018.1022.0000	AQUISIÇÃO DE VEÍCULOS		70.000,00		70.000,00
15.451.0018.1023.0000	AQUISIÇÃO E DEDUZIBILIDADE DE IMÓVEIS		13.000,00		13.000,00
15.451.0018.1053.0000	CONSTRUÇÃO E RECUPERAÇÃO DE PONTES, BUEIROS E PASSAGEM MOLHADA		90.000,00		90.000,00
15.451.0018.1067.0000	AQUISIÇÃO DE MÁQUINAS PESADAS		70.000,00		70.000,00
15	452 Serviços Urbanos		100.000,00		100.000,00
15	452 0015 MELHORIA DA INFRAESTRUTURA URBANA E RURAL		100.000,00		100.000,00
15.452.0015.1015.0000	CONSTRUÇÃO E RECUPERAÇÃO DE PRAÇAS, PARQUES E ÁREAS DE LAZER		100.000,00		100.000,00
16	Habitacão		110.000,00		110.000,00
16	462 Habitacão Urbana		110.000,00		110.000,00
16	462 0015 PLANEJAMENTO E DESENVOLVIMENTO HABITACIONAL		110.000,00		110.000,00
16.462.0015.1000.0000	CONSTRUÇÃO E RECUPERAÇÃO DE UNIDADES HABITACIONAIS		110.000,00		110.000,00
17	Saneamento		185.000,00	17.000,00	202.000,00
17	511 Saneamento Básico Rural		170.000,00	17.000,00	187.000,00
17	511 0020 MELHORIA EXTENSÃO DOS SERVIÇOS DE ABASTECIMENTO D'ÁGUA		145.000,00	17.000,00	162.000,00
17.511.0020.1000.0000	PERFURAÇÃO, APROFUNDAMENTO E RECUPERAÇÃO DE POÇOS		30.000,00		30.000,00
17.511.0020.1011.0000	CONSTRUÇÃO E RECUPERAÇÃO DE SISTEMAS DE ABASTECIMENTO D'ÁGUA		70.000,00		70.000,00
17.511.0020.1016.0000	CONSTRUÇÃO, REFORMA E AMPL. DE LAVANDERIAS, CHAFARIZES E CAIXAS D'ÁGUA		45.000,00		45.000,00
17.511.0020.2017.0000	MANUTENÇÃO DE LAVANDERIAS E CHAFARIZES PÚBLICOS			17.000,00	17.000,00

*[Assinatura]*

LAGOA ALEGRE - PI

LOA 2022



**PREFEITURA MUNIC. DE LAGOA ALEGRE**  
 PRAÇA RAUL DA SILVA COSTA - INSC. ESTADUAL Nº 14.152.232/70001-00

Orçamento Programa - Exercício de 2022  
 Anexo 05  
 Página 14  
 Lei: , Data:

**PROGRAMA DE TRABALHO**  
 (Inc. II, § 2º, Art. 2º)

02 PODER EXECUTIVO					
11 SECRETARIA MUNICIPAL DE OBRAS E HABITAÇÃO					
Código	Descrição	Operação Especial	Projetos	Atividades	Total
17	511 0927 MELHORIA DO SISTEMA DE SANEAMENTO BÁSICO		25.000,00		25.000,00
17.511.0027.1012.0000	CONSTRUÇÃO DE MÓDULOS SANITÁRIOS DOMICILIARES		25.000,00		25.000,00
17	512 Saneamento Básico Urbano		25.000,00		25.000,00
17	512 0927 MELHORIA DO SISTEMA DE SANEAMENTO BÁSICO		25.000,00		25.000,00
17.512.0027.1013.0000	CONSTRUÇÃO DE CISTERNAS		25.000,00		25.000,00
18	Gestão Ambiental		35.000,00		35.000,00
18	541 Preservação e Conservação Ambiental		25.000,00		25.000,00
18	541 0026 AÇÕES DE PROTEÇÃO E DEFESA AMBIENTAL		25.000,00		25.000,00
18.541.0026.1071.0000	CONSTRUÇÃO E RECUPERAÇÃO DE ATERRO SANITÁRIO		25.000,00		25.000,00
18	544 Recursos Hídricos		10.000,00		10.000,00
18	544 0030 MELHORIA EXTENSÃO DOS SERVIÇOS DE ABASTECIMENTO D'ÁGUA		10.000,00		10.000,00
18.544.0030.1088.0000	CONSTRUÇÃO DE BARRIÇOS, AÇÚDES E BARRAGENS		10.000,00		10.000,00
20	Agricultura		190.000,00		190.000,00
20	605 Abastecimento		110.000,00		110.000,00
20	605 0015 MELHORIA DA INFRAESTRUTURA URBANA E RURAL		70.000,00		70.000,00
20.605.0015.1043.0000	CONSTRUÇÃO E INSTALAÇÃO DO MATADOURO MUNICIPAL		60.000,00		60.000,00
20.605.0015.1072.0000	CONSTRUÇÃO DE CASA DE FARINHA		10.000,00		10.000,00
20	605 0021 MELHORIA E DESENVOLVIMENTO DA AGRICULTURA		40.000,00		40.000,00
20.605.0021.1008.0000	CONSTRUÇÃO, REFORMA E AMPLIAÇÃO DO MERCADO MUNICIPAL		40.000,00		40.000,00
20	608 PROMOÇÃO DA PRODUÇÃO AGRÁRIA		70.000,00		70.000,00
20	608 0021 MELHORIA E DESENVOLVIMENTO DA AGRICULTURA		70.000,00		70.000,00
20.608.0021.1044.0000	AQUISIÇÃO DE TRATOR E IMPLEMENTOS AGRÍCOLAS		70.000,00		70.000,00
25	Energia		30.000,00		30.000,00
25	752 Energia Elétrica		30.000,00		30.000,00
25	752 0017 MELHORIA DA REDE DE ILUMINAÇÃO PÚBLICA		30.000,00		30.000,00
25.752.0017.1019.0000	AMPLIAÇÃO E RECUPERAÇÃO DA ILUMINAÇÃO PÚBLICA		30.000,00		30.000,00
29	Transporte		210.000,00	70.000,00	280.000,00
29	792 Transporte Rodoviário		200.000,00	70.000,00	270.000,00
29	792 0018 GESTÃO DE MELHORIA DA MOBILIDADE URBANA E RURAL		200.000,00	70.000,00	270.000,00
29.792.0018.1021.0000	CONSTRUÇÃO E RECUPERAÇÃO DE ESTRADAS VICINAIS		200.000,00		200.000,00
29.792.0018.2019.0000	MANUTENÇÃO E CONSERVAÇÃO DE ESTRADAS VICINAIS			70.000,00	70.000,00
29	795 Transporte Especial		10.000,00		10.000,00

*[Handwritten signature]*

LAGOA ALEGRE - PI

LOA 2022



**PREFEITURA MUNIC. DE LAGOA ALEGRE**

PRACA RAUL DA SILVA COSTA - CNPJ 4152327/0001-00

Orçamento Programa - Exercício de 2022  
Anexo 06  
Página 15  
Lei, Data:

**PROGRAMA DE TRABALHO**

(Inc. II, § 2º, Art. 2º)

02 - PODER EXECUTIVO					
11 - SECRETARIA MUNICIPAL DE OBRAS E HABITAÇÃO					
Código	Especificação	Operação Especial	Projetos	Atividades	Total
28	788 0010 GESTÃO DE MELHORIA DA MOBILIDADE URBANA E RURAL		10.000,00		10.000,00
28	788.0010-1059.0003 CONSTRUÇÃO DE CICLOVIAS		10.000,00		10.000,00
<b>TOTAL</b>		0,00	2.083.000,00	523.080,00	2.606.000,00

*[Handwritten Signature]*



**PREFEITURA MUNIC. DE LAGOA ALEGRE**

PRACA RAUL DA SILVA COSTA - CNPJ 4152327/0001-00

Orçamento Programa - Exercício de 2022  
Anexo 06  
Página 16  
Lei, Data:

**PROGRAMA DE TRABALHO**

(Inc. II, § 2º, Art. 2º)

99 - Reserva de Contingência					
99 - RESERVA DE CONTINGÊNCIA					
Código	Especificação	Operação Especial	Projetos	Atividades	Total
99	Reserva de Contingência			100.000,00	100.000,00
99	999 Reserva de Contingência			100.000,00	100.000,00
99	999 9999 RESERVA DE CONTINGENCIA			100.000,00	100.000,00
99	999 9999 2999 3000 RESERVA DE CONTINGENCIA			100.000,00	100.000,00
<b>TOTAL</b>		0,00	0,00	100.000,00	100.000,00
<b>TOTAL GERAL</b>		0,00	5.724.000,00	31.752.300,00	37.476.300,00

*[Handwritten Signature]*

CARLOS MAGNO FORTES MACHADO  
PREFEITO MUNICIPAL  
481.810.213-04

LAGOA ALEGRE - PI

LOA 2022



**PREFEITURA MUNIC. DE LAGOA ALEGRE**  
 PRAÇA RAUL DA SILVA COSTA - CNPJ 14152327/0001-00

Orçamento Programa - Exercício de 2022  
 Anexo 07  
 Página 1  
 Lei, Data:

**PROGRAMA DE TRABALHO DO GOVERNO  
 DEMONSTRATIVO DE FUNÇÕES, SUBFUNÇÕES E PROGRAMAS  
 POR PROJETOS, ATIVIDADES E OPERAÇÕES ESPECIAIS**  
 (Inc. II, § 2º, Art. 2º)

Código	Especificação	Operação Especial	Projetos	Atividades	Total
01	Legislativa	0,00	870.000,00	870.000,00	870.000,00
01	031 Ação Legislativa	0,00	870.000,00	870.000,00	870.000,00
01	031 0001 MANUTENÇÃO DOS SERVIÇOS LEGISLATIVOS	0,00	70.000,00	800.000,00	870.000,00
01.031.0001.1003.0000	ADQUIÇÃO DE EQUIPAMENTOS E MATERIAL PERMANENTE	0,00	70.000,00	0,00	70.000,00
01.031.0001.2001.0000	MANUTENÇÃO E FUNCIONAMENTO DA CÂMARA MUNICIPAL	0,00	0,00	602.000,00	602.000,00
01.031.0001.2002.0000	SERVIÇOS DE CONSULTORIA	0,00	0,00	80.000,00	80.000,00
01.031.0001.2003.0000	CONTRIBUIÇÕES A ENTIDADES	0,00	0,00	1.500,00	1.500,00
01.031.0001.2004.0000	ENCARGOS COM REGIME GERAL DE PREVIDÊNCIA SOCIAL (INSS)	0,00	0,00	101.000,00	101.000,00
01.031.0001.2005.0000	ENCARGOS COM REGIME PRÓPRIO DE PREVIDÊNCIA SOCIAL (RPPS)	0,00	0,00	5.000,00	5.000,00
01.031.0001.2008.0000	ENCARGOS COM PRECATORIOS JUDICIÁRIOS	0,00	0,00	500,00	500,00
04	Administração	0,00	1.987.000,00	3.269.000,00	3.282.000,00
04	121 Planejamento e Orçamento	0,00	0,00	235.000,00	235.000,00
04	121 0005 GESTÃO DE ATIVIDADES ADMINISTRATIVAS E FINANCEIRAS	0,00	0,00	235.000,00	235.000,00
04.121.0005.2010.0000	MANUTENÇÃO DOS SERVIÇOS CONTÁBEIS	0,00	0,00	224.000,00	224.000,00
04.121.0005.2082.0000	MANUTENÇÃO E IMPLANTAÇÃO DO PLANO DIRETOR	0,00	0,00	11.000,00	11.000,00
04	122 Administração Geral	0,00	110.000,00	2.059.000,00	2.069.000,00
04	122 0004 COMUNICAÇÃO E ARTICULAÇÃO INSTITUCIONAL	0,00	0,00	88.000,00	88.000,00
04.122.0004.2013.0000	MANUTENÇÃO DOS SERVIÇOS DE SINAL DE TV	0,00	0,00	32.000,00	32.000,00
04.122.0004.2018.0000	CONTRIBUIÇÕES A ENTIDADES	0,00	0,00	56.000,00	56.000,00
04	122 0005 GESTÃO DE ATIVIDADES ADMINISTRATIVAS E FINANCEIRAS	0,00	70.000,00	2.059.000,00	2.129.000,00
04.122.0005.1005.0000	ADQUIÇÃO DE EQUIPAMENTOS E MAT. PERMANENTES	0,00	30.000,00	0,00	30.000,00
04.122.0005.1032.0000	ADQUIÇÃO E/OU INDENIZAÇÃO DE IMÓVEL	0,00	10.000,00	0,00	10.000,00
04.122.0005.1048.0000	ADQUIÇÃO DE VEÍCULOS	0,00	30.000,00	0,00	30.000,00
04.122.0005.2010.0000	ADMINISTRAÇÃO E MANUTENÇÃO DA SECRETARIA	0,00	0,00	1.720.000,00	1.720.000,00
04.122.0005.2011.0000	MANUTENÇÃO E CONSERVAÇÃO DE VEÍCULOS	0,00	0,00	120.000,00	120.000,00
04.122.0005.2027.0000	GERÊNCIA DE INFORMÁTICA E PROC. DE DADOS	0,00	0,00	27.000,00	27.000,00
04.122.0005.2030.0000	TREINAMENTO E QUALIFICAÇÃO DE PESSOAL	0,00	0,00	12.000,00	12.000,00
04.122.0005.2053.0000	MANUT. E CONSERVAÇÃO DE PREDIOS PÚBLICOS	0,00	0,00	110.000,00	110.000,00
04.122.0005.2058.0000	MANUT. DA GERÊNCIA DE PLANEJAMENTO E GESTÃO	0,00	0,00	32.000,00	32.000,00
04.122.0005.2077.0000	TREINAMENTO E QUALIFICAÇÃO DE PESSOAL	0,00	0,00	13.000,00	13.000,00
04	122 0013 GESTÃO DE ASSUNTOS GOVERNAMENTAIS	0,00	40.000,00	309.000,00	349.000,00
04.122.0013.1004.0000	ADQUIÇÃO DE VEÍCULOS	0,00	40.000,00	0,00	40.000,00
04.122.0013.2008.0000	MANUTENÇÃO DO GABINETE DO PREFEITO	0,00	0,00	309.000,00	309.000,00
04	122 0014 ASSISTÊNCIA JURÍDICA ESPECIALIZADA	0,00	0,00	80.000,00	80.000,00
04.122.0014.2083.0000	PROCURADORIA GERAL DO MUNICÍPIO	0,00	0,00	80.000,00	80.000,00
04	122 0001 MELHORIA E DESENVOLVIMENTO DA AGRICULTURA	0,00	0,00	47.000,00	47.000,00
04.122.0001.2093.0000	MANUT. DA GERÊNCIA DE DESENVOLVIMENTO RURAL	0,00	0,00	47.000,00	47.000,00
04	123 Administração Financeira	0,00	73.000,00	266.500,00	338.500,00
04	123 0005 GESTÃO DE ATIVIDADES ADMINISTRATIVAS E FINANCEIRAS	0,00	73.000,00	266.500,00	338.500,00
04.123.0005.1057.0000	APARELHAMENTO E MODERNIZAÇÃO TRIBUTÁRIA E FINANCEIRA	0,00	73.000,00	0,00	73.000,00
04.123.0005.2021.0000	ENCARGOS COM A SECRETARIA DE FINANÇAS	0,00	0,00	240.500,00	240.500,00
04.123.0005.2093.0000	MANUTENÇÃO DO SETOR DE TRIBUTOS E FISCALIZAÇÃO	0,00	0,00	25.000,00	25.000,00
04	124 Controle Interno	0,00	0,00	41.000,00	41.000,00

LAGOA ALEGRE - PI

LOA 2022



**PREFEITURA MUNIC. DE LAGOA ALEGRE**

PRACA RAUL DA SILVA COSTA - CNPJ: 41622327/0001-00

Orçamento Programa - Exercício de 2022

Anexo 07

Página 2

Lot., Data:

**PROGRAMA DE TRABALHO DO GOVERNO  
DEMONSTRATIVO DE FUNÇÕES, SUBFUNÇÕES E PROGRAMAS  
POR PROJETOS, ATIVIDADES E OPERAÇÕES ESPECIAIS  
(INC. II, § 2º, ART. 2º)**

Código	Especificação	Operação Especial	Projetos	Atividades	Total
04	Administração	0,00	183.000,00	3.080.500,00	3.263.500,00
04	124 Controle Interno	0,00	0,00	41.000,00	41.000,00
04	124 0003 GESTÃO DE CONTROLE E FISCALIZAÇÃO INTERNA	0,00	0,00	41.000,00	41.000,00
04	124 0003 2023.0000 MANUTENÇÃO DA CONTROLADORIA INTERNA	0,00	0,00	41.000,00	41.000,00
08	Ajudáncia Social	0,00	105.000,00	980.000,00	1.085.000,00
08	343 Assistência à Criança e ao Adolescente	0,00	0,00	128.000,00	128.000,00
08	343 0007 ASSISTÊNCIAS SOCIAL ÀS CRIANÇAS E AOS ADOLESCENTES	0,00	0,00	128.000,00	128.000,00
08	343 0007 2084.0000 MANUTENÇÃO FUNDO MUNICIPAL DA CRIANÇA E DO ADOLESCENTE	0,00	0,00	12.000,00	12.000,00
08	343 0007 2074.0000 ENCARGOS COM CONSELHO TUTELAR	0,00	0,00	116.000,00	116.000,00
08	344 Assistência Comunitária	0,00	105.000,00	835.000,00	940.000,00
08	344 0008 GESTÃO DE SERVIÇOS ASSISTENCIAIS	0,00	105.000,00	789.000,00	894.000,00
08	344 0008 1040.0000 AQUISIÇÃO DE EQUIPAMENTOS E MAT. PERMANENTES	0,00	30.000,00	0,00	30.000,00
08	344 0008 1051.0000 CONSTRUÇÃO, REFORMA E AMPLIAÇÃO DE PRÉDIOS DO SOCIAL	0,00	18.000,00	0,00	18.000,00
08	344 0008 1055.0000 CONSTRUÇÃO, REFORMA E AMPLIAÇÃO DO CRAS	0,00	25.000,00	0,00	25.000,00
08	344 0008 1074.0000 AQUISIÇÃO DE VEÍCULO	0,00	35.000,00	0,00	35.000,00
08	344 0008 2035.0000 ENCARGOS E MANUTENÇÃO DA SECRETARIA DE ASSISTÊNCIA SOCIAL	0,00	0,00	232.000,00	232.000,00
08	344 0008 2056.0000 MANUTENÇÃO DOS PROGRAMAS DE ASSISTÊNCIA SOCIAL	0,00	0,00	25.000,00	25.000,00
08	344 0008 2057.0000 PROGRAMA DE APOIO A MELHORIAS HABITACIONAIS	0,00	0,00	8.000,00	8.000,00
08	344 0008 2060.0000 MANUTENÇÃO DO PROGRAMA IGOPF	0,00	0,00	70.000,00	70.000,00
08	344 0008 2061.0000 MANUTENÇÃO OUTROS PROGRAMAS ASSISTENCIAIS	0,00	0,00	85.000,00	85.000,00
08	344 0008 2075.0000 MANUTENÇÃO E ADMINISTRAÇÃO DO CRAS	0,00	0,00	21.000,00	21.000,00
08	344 5038 2076.0000 MANUTENÇÃO E ADMINISTRAÇÃO DO FUNDO DE ASSISTÊNCIA SOCIAL	0,00	0,00	60.000,00	60.000,00
08	344 0008 2067.0000 PROGRAMA PRIMEIRA INFÂNCIA NO SUAS - CRIANÇA FELIZ	0,00	0,00	108.000,00	108.000,00
08	344 0008 2091.0000 PROGRAMA DA PROTEÇÃO SOCIAL BÁSICA - PPSB	0,00	0,00	97.000,00	97.000,00
08	344 0008 2090.0000 MANUTENÇÃO DO PROGRAMA IGD-SUAS	0,00	0,00	22.000,00	22.000,00
08	344 0008 2109.0000 SERVIÇOS SOCIOASSISTENCIAIS DE COMBATE A COVID-19	0,00	0,00	60.000,00	60.000,00
08	344 0018 0018 POLÍTICA DE AÇÕES ASSISTENCIAIS E EMERGENCIAS	0,00	0,00	46.000,00	46.000,00
08	344 0018 2049.0000 BENEFÍCIOS EVENTUAIS E EMERGENCIAIS	0,00	0,00	46.000,00	46.000,00
09	Previdência Social	0,00	0,00	3.087.500,00	3.087.500,00
09	272 Previdência do Regime Estatutário	0,00	0,00	3.087.500,00	3.087.500,00
09	272 0009 PLANEJAMENTO E GESTÃO PREVIDENCIÁRIA	0,00	0,00	3.087.500,00	3.087.500,00
09	272 0009 2071.0000 SERVIÇOS ADMINISTRATIVOS	0,00	0,00	143.500,00	143.500,00
09	272 0009 2072.0000 ENCARGOS COM BENEFÍCIOS PREVIDENCIÁRIOS	0,00	0,00	2.941.000,00	2.941.000,00
09	272 0009 2073.0000 QUALIFICAÇÃO E CAPACITAÇÃO JUNTO AO PRÓ-GESTÃO	0,00	0,00	3.000,00	3.000,00
10	Saúde	0,00	895.000,00	6.750.500,00	7.645.500,00
10	301 Atenção Básica	0,00	895.000,00	3.418.300,00	4.313.300,00

*CAALVA*

LAGOA ALEGRE - PI

LOA 2022





**PREFEITURA MUNIC. DE LAGOA ALEGRE**

PRAÇA RAUL DA SILVA COSTA - CNPJ 415223270001-00

Orçamento Programa - Exercício de 2022

Anexo 07

Página 3

Lei: Data:

**PROGRAMA DE TRABALHO DO GOVERNO  
DEMONSTRATIVO DE FUNÇÕES, SUBFUNÇÕES E PROGRAMAS  
POR PROJETOS, ATIVIDADES E OPERAÇÕES ESPECIAIS**  
(Inc. II, § 2º, Art. 2º)

Código	Especificação	Operação Especial	Projetos	Atividades	Total
10	Saúde	0,00	860.000,00	6.750.000,00	7.610.000,00
10	301 Atenção Básica	0,00	895.000,00	3.418.300,00	4.113.300,00
10	301 0010 MELHORIA DOS SERVIÇOS BÁSICOS DE SAÚDE	0,00	895.000,00	3.418.300,00	4.113.300,00
10.301.0010.1035.0000	CONSTRUÇÃO, REFORMA E AMPLIAÇÃO DE UNIDADES E POSTOS DE SAÚDE	0,00	180.000,00	0,00	180.000,00
10.301.0010.1036.0000	APARELHAMENTO E MODERNIZAÇÃO DOS SERVIÇOS DE SAÚDE	0,00	170.000,00	0,00	170.000,00
10.301.0010.1037.0000	AQUISIÇÃO DE VEÍCULOS PI SAÚDE	0,00	130.000,00	0,00	130.000,00
10.301.0010.1047.0000	AQUISIÇÃO DE AMBULÂNCIA	0,00	200.000,00	0,00	200.000,00
10.301.0010.1052.0000	AQUISIÇÃO DE EQUIP. E MATERIAL PERMANENTE	0,00	5.000,00	0,00	5.000,00
10.301.0010.1081.0000	AQUISIÇÃO E/OU INDENIZAÇÃO DE IMÓVEIS	0,00	10.000,00	0,00	10.000,00
10.301.0010.2040.0000	MANUTENÇÃO E OPERACIONALIZAÇÃO DA SECRETARIA	0,00	0,00	21.000,00	21.000,00
10.301.0010.2041.0000	MANUTENÇÃO DO FUNDO MUNICIPAL DE SAÚDE	0,00	0,00	1.484.300,00	1.484.300,00
10.301.0010.2042.0000	MANUTENÇÃO E CONSERVAÇÃO DE VEÍCULOS DA SAÚDE	0,00	0,00	225.000,00	225.000,00
10.301.0010.2047.0000	MANUT. E CONSERVAÇÃO DE UNIDADES E POSTOS DE SAÚDE	0,00	0,00	45.000,00	45.000,00
10.301.0010.2086.0000	MANUTENÇÃO DO CONSELHO MUNICIPAL DE SAÚDE - CMS	0,00	0,00	8.000,00	8.000,00
10.301.0010.2100.0000	AÇÕES DE ENFRENTAMENTO AO COVID-19	0,00	0,00	500.000,00	500.000,00
10.301.0010.2103.0000	CUSTEIO DOS SERVIÇOS DE ATENÇÃO BÁSICA EM SAÚDE	0,00	0,00	1.019.000,00	1.019.000,00
10.301.0010.2105.0000	CAMPANHA EDUCATIVA E PREVENTIVA DE SAÚDE PÚBLICA	0,00	0,00	10.000,00	10.000,00
10.301.0010.2106.0000	COFINANCIAMENTO DOS SERVIÇOS DE SAÚDE	0,00	0,00	55.000,00	55.000,00
10	302 Assistência Hospitalar e Ambulatorial	0,00	155.000,00	3.037.000,00	3.192.000,00
10	302 0010 MELHORIA DOS SERVIÇOS BÁSICOS DE SAÚDE	0,00	0,00	1.635.000,00	1.635.000,00
10.302.0010.2043.0000	ASSISTÊNCIA FARMACÊUTICA BÁSICA	0,00	0,00	200.000,00	200.000,00
10.302.0010.2044.0000	MANUT. DOS AGENTES COMUNITÁRIOS DE SAÚDE	0,00	0,00	500.000,00	500.000,00
10.302.0010.2045.0000	ESTRATÉGIA DE SAÚDE DA FAMÍLIA	0,00	0,00	585.000,00	585.000,00
10.302.0010.2046.0000	ESTRATÉGIA DE SAÚDE RURAL	0,00	0,00	300.000,00	300.000,00
10.302.0010.2058.0000	MANUT. DO NÚCLEO DE APOIO À SAÚDE DA FAMÍLIA	0,00	0,00	180.000,00	180.000,00
10	302 0012 ASSISTÊNCIA HOSPITALAR E AMBULATORIAL	0,00	155.000,00	1.403.000,00	1.657.995,00
10.302.0012.1038.0000	AQUISIÇÃO DE VEÍCULOS	0,00	40.000,00	0,00	40.000,00
10.302.0012.1039.0000	CONSTRUÇÃO, REFORMA E AMPLIAÇÃO DO HOSPITAL MUNICIPAL	0,00	80.000,00	0,00	80.000,00
10.302.0012.1062.0000	AQUISIÇÃO DE AMBULÂNCIA	0,00	30.000,00	0,00	30.000,00
10.302.0012.1063.0000	AQUISIÇÃO DE EQUIP. E MAT. PERMANENTES PI HOSPITAL	0,00	35.000,00	0,00	35.000,00
10.302.0012.2050.0000	MANUTENÇÃO E CONSERVAÇÃO DE UNIDADES E POSTOS DE SAÚDE	0,00	0,00	80.000,00	80.000,00
10.302.0012.2054.0000	MANUTENÇÃO E OPERACIONALIZAÇÃO DO HOSPITAL MUNICIPAL	0,00	0,00	1.342.000,00	1.342.000,00
10	303 Suporte Profissional e Terapêuticos	0,00	0,00	75.000,00	75.000,00
10	303 0010 MELHORIA DOS SERVIÇOS BÁSICOS DE SAÚDE	0,00	0,00	75.000,00	75.000,00
10.303.0010.2104.0000	MANUTENÇÃO DO PROGRAMA PREVINIR BRASIL	0,00	0,00	75.000,00	75.000,00
10	304 Vigilância Sanitária	0,00	0,00	180.000,00	180.000,00
10	304 0011 ASSISTÊNCIA SANITÁRIA E EPIDEMIOLÓGICA EM SAÚDE	0,00	0,00	180.000,00	180.000,00
10.304.0011.2048.0000	MANUT. DO PROGRAMA VIGILÂNCIA SANITÁRIA	0,00	0,00	180.000,00	180.000,00
10	305 Vigilância Epidemiológica	0,00	0,00	40.000,00	40.000,00
10	305 0011 ASSISTÊNCIA SANITÁRIA E EPIDEMIOLÓGICA EM SAÚDE	0,00	0,00	40.000,00	40.000,00
10.305.0011.2049.0000	MANUT. DO PROGRAMA DE VIG. EPIDEMIOLÓGICA E COMBATE ÀS ENDEMIAS	0,00	0,00	40.000,00	40.000,00



LAGOA ALEGRE - PI

LOA 2022

**PREFEITURA MUNIC. DE LAGOA ALEGRE**

PRAÇA RAUL DA SILVA COSTA - CNPJ: 415223270001-00

Orçamento Programa - Exercício de 2022

Anexo 07

Página 4

Lei: , Data:

**PROGRAMA DE TRABALHO DO GOVERNO  
DEMONSTRATIVO DE FUNÇÕES, SUBFUNÇÕES E PROGRAMAS  
POR PROJETOS, ATIVIDADES E OPERAÇÕES ESPECIAIS  
(Inc. II, § 2º, Art. 2º)**

Código	Especificação	Operação Especial	Projetos	Atividades	Total
12	Educação	0,00	2.280.000,00	13.580.000,00	15.873.000,00
12 361	Ensino Fundamental	0,00	1.750.000,00	11.742.000,00	13.492.000,00
12 361 0023	GESTÃO, EXPANSÃO E DESENVOLVIMENTO DO ENSINO	0,00	520.000,00	10.682.000,00	11.202.000,00
12.361.0023.1929.0000	CONSTRUÇÃO, REFORMA E AMPLIAÇÃO DE ESCOLAS MUNICIPAIS	0,00	250.000,00	0,00	250.000,00
12.361.0023.1030.0000	AQUISIÇÃO DE LIVROS ESCOLARES	0,00	120.000,00	0,00	120.000,00
12.361.0023.1031.0000	AQUISIÇÃO DE EQUIPAMENTOS E MAT. PERMANENTES P/ EDUCAÇÃO	0,00	100.000,00	0,00	100.000,00
12.361.0023.1060.0000	CONSTRUÇÃO, REFORMA E AMPLIAÇÃO DE PRÉDIOS DA EDUCAÇÃO	0,00	150.000,00	0,00	150.000,00
12.361.0023.2007.0000	TREINAMENTO E QUALIFICAÇÃO DE PESSOAL	0,00	0,00	80.000,00	80.000,00
12.361.0023.2024.0000	MANUTENÇÃO E DESENVOLVIMENTO DO ENSINO	0,00	0,00	600.000,00	600.000,00
12.361.0023.2029.0000	MANUTENÇÃO DA EDUCAÇÃO DE JOVENS E ADULTOS	0,00	0,00	48.000,00	48.000,00
12.361.0023.2033.0000	REMUNERAÇÃO E ENCARGOS COM PROF. DO MAGISTERIO - ENS. FUND - 70%	0,00	0,00	7.393.000,00	7.393.000,00
12.361.0023.2034.0000	REMUNERAÇÃO E ENCARGOS COM SERV. ADMINISTRATIVOS - ENS. FUND - 30%	0,00	0,00	2.368.000,00	2.368.000,00
12.361.0023.2035.0000	REMUNERAÇÃO E ENCARGOS COM PROF. DO MAGISTERIO - EJA - 70%	0,00	0,00	74.000,00	74.000,00
12.361.0023.2038.0000	REMUNERAÇÃO E ENCARGOS COM SERV. ADMINISTRATIVOS - EJA - 30%	0,00	0,00	96.000,00	96.000,00
12.361.0023.2101.0000	MANUTENÇÃO DO CONSELHO MUNICIPAL DE EDUCAÇÃO	0,00	0,00	12.000,00	12.000,00
12 361 0024	PROGRAMAS ESPECIAIS DE EDUCAÇÃO	0,00	0,00	1.080.000,00	1.080.000,00
12.361.0024.2007.0000	MANUTENÇÃO DO TRANSPORTE ESCOLAR	0,00	0,00	381.000,00	381.000,00
12.361.0024.2007.0000	ENCARGOS COM MERENDA ESCOLAR	0,00	0,00	501.000,00	501.000,00
12.361.0024.2090.0000	ENCARGOS COM SALÁRIO EDUCAÇÃO	0,00	0,00	190.000,00	190.000,00
12.361.0024.2092.0000	ENCARGOS COM O PDE	0,00	0,00	25.000,00	25.000,00
12.361.0024.2097.0000	MANUTENÇÃO DO PROGRAMA MUNICIPAL DE EDUCAÇÃO AMBIENTAL	0,00	0,00	13.000,00	13.000,00
12 361 0025	PLANEJAMENTO E ESTRUTURAÇÃO DA REDE DE ENSINO	0,00	1.130.000,00	0,00	1.130.000,00
12.361.0025.1024.0000	CONSTRUÇÃO, REFORMA E AMPLIAÇÃO DE ESCOLAS	0,00	230.000,00	0,00	230.000,00
12.361.0025.1025.0000	APARELHAMENTO E MODERNIZAÇÃO DO ENSINO	0,00	110.000,00	0,00	110.000,00
12.361.0025.1026.0000	AQUISIÇÃO DE LIVROS ESCOLARES	0,00	40.000,00	0,00	40.000,00
12.361.0025.1027.0000	PERFURAÇÃO E INSTALAÇÃO DE POÇOS EM ESCOLAS	0,00	30.000,00	0,00	30.000,00
12.361.0025.1049.0000	AQUISIÇÃO DE VEÍCULOS	0,00	60.000,00	0,00	60.000,00
12.361.0025.1050.0000	CONSTRUÇÃO, REFORMA E AMPLIAÇÃO DE PRÉDIOS DA EDUCAÇÃO	0,00	40.000,00	0,00	40.000,00
12.361.0025.1059.0000	AQUISIÇÃO DE ÔNIBUS ESCOLAR	0,00	220.000,00	0,00	220.000,00
12.361.0025.1069.0000	CONSTRUÇÃO, REFORMA E AMPLIAÇÃO DE QUADRAS ESCOLARES	0,00	230.000,00	0,00	230.000,00
12.361.0025.1059.0000	COBERTURA E APARELHAMENTO DE QUADRAS ESCOLARES	0,00	100.000,00	0,00	100.000,00
12.361.0025.1060.0000	AQUISIÇÃO E OBRINDENIZAÇÃO DE IMÓVEIS	0,00	70.000,00	0,00	70.000,00
12 365	Educação Infantil	0,00	530.000,00	1.851.000,00	2.381.000,00
12 365 0025	PLANEJAMENTO E ESTRUTURAÇÃO DA REDE DE ENSINO	0,00	530.000,00	1.851.000,00	2.381.000,00
12.365.0025.1028.0000	CONSTRUÇÃO, REFORMA E AMPLIAÇÃO DE CRECHES E PRÉ ESCOLAS	0,00	120.000,00	0,00	120.000,00
12.365.0025.1033.0000	CONSTRUÇÃO, REFORMA E AMPLIAÇÃO DE CRECHES E PRÉ ESCOLAS	0,00	200.000,00	0,00	200.000,00
12.365.0025.1034.0000	APARELHAMENTO E MODERNIZAÇÃO DE CRECHES E PRÉ ESCOLAS	0,00	100.000,00	0,00	100.000,00
12.365.0025.1058.0000	CONSTRUÇÃO, REFORMA E AMPLIAÇÃO DE QUADRAS ESCOLARES	0,00	50.000,00	0,00	50.000,00
12.365.0025.1060.0000	AQUISIÇÃO E OBRINDENIZAÇÃO DE IMÓVEIS	0,00	60.000,00	0,00	60.000,00
12.365.0025.2028.0000	MANUTENÇÃO ENSINO INFANTIL E PRÉ ESCOLAR	0,00	0,00	119.000,00	119.000,00
12.365.0025.2039.0000	REMUNERAÇÃO E ENCARGOS COM PROF. DO MAGISTERIO - ENS. INF - 70%	0,00	0,00	1.845.000,00	1.845.000,00
12.365.0025.2102.0000	REMUNERAÇÃO E ENCARGOS COM SERV. ADMINISTRATIVOS -ENS. INF - 30%	0,00	0,00	87.000,00	87.000,00

LAGOA ALEGRE - PI

LOA 2022



**PREFEITURA MUNIC. DE LAGOA ALEGRE**

PRACA RAUL DA SILVA COSTA - CNPJ 41522327/0001-00

Orçamento Programa - Exercício de 2022

Anexo 07

Página 5

Lei, Data:

**PROGRAMA DE TRABALHO DO GOVERNO  
DEMONSTRATIVO DE FUNÇÕES, SUBFUNÇÕES E PROGRAMAS  
POR PROJETOS, ATIVIDADES E OPERAÇÕES ESPECIAIS  
(inc.II, § 2º, Art.2º)**

Código	Especificação	Operação Especial	Projetos	Atividades	Total
12	Educação	0,00	2.281.000,00	15.593.000,00	17.873.000,00
12	365 Educação Infantil	0,00	530.000,00	1.851.000,00	2.381.000,00
13	Cultura	0,00	30.000,00	130.000,00	160.000,00
13	383 Divisão Cultural	0,00	30.000,00	130.000,00	160.000,00
13	392 0006 FOMENTO AS ATIVIDADES TURÍSTICAS E CULTURAIS	0,00	30.000,00	130.000,00	160.000,00
13.392.0006.1364.0000	AQUISIÇÃO DE VEICULOS	0,00	30.000,00	0,00	30.000,00
13.392.0006.2079.0000	FOMENTO E APOIO AS ATIVIDADES CULTURAIS	0,00	0,00	35.000,00	35.000,00
13.392.0006.2989.0000	MANUTENÇÃO DA BANDA DE MÚSICA MUNICIPAL	0,00	0,00	10.000,00	10.000,00
13.392.0006.2109.0000	REALIZAÇÃO DE EVENTOS CULTURAIS, FESTIVOS E COMEMORATIVOS NO MUNICÍPIO	0,00	0,00	85.000,00	85.000,00
14	Outros da Comunicação	0,00	0,00	9.000,00	9.000,00
14	422 Divisão Individual, Coletiva e Difusa	0,00	0,00	9.000,00	9.000,00
14	422 0004 COMUNICAÇÃO E ARTICULAÇÃO INSTITUCIONAL	0,00	0,00	9.000,00	9.000,00
14.422.0004.2081.0000	MANUTENÇÃO DA JUNTA DE SERVIÇO MILITAR	0,00	0,00	9.000,00	9.000,00
15	Urbanismo	0,00	1.343.000,00	991.000,00	2.334.000,00
15	451 Infra-Estrutura Urbana	0,00	1.223.000,00	435.000,00	1.658.000,00
15	451 0005 GESTÃO DE ATIVIDADES ADMINISTRATIVAS E FINANCEIRAS	0,00	0,00	349.000,00	349.000,00
15.451.0005.2014.0000	MANUTENÇÃO E ADMINISTRAÇÃO DA SECRETARIA	0,00	0,00	349.000,00	349.000,00
15	451 0015 MELHORIA DA INFRAESTRUTURA URBANA E RURAL	0,00	260.000,00	47.000,00	307.000,00
15.451.0015.1010.0000	CONSTRUÇÃO, RECUPERAÇÃO E URBANIZAÇÃO DA LAGOA	0,00	130.000,00	0,00	130.000,00
15.451.0015.1015.0000	CONSTRUÇÃO, REFORMA E AMPLIAÇÃO DE PREDIOS PUBLICOS	0,00	90.000,00	0,00	90.000,00
15.451.0015.1041.0000	CONSTRUÇÃO E RECUPERAÇÃO DE CEMITÉRIOS	0,00	20.000,00	0,00	20.000,00
15.451.0015.1054.0000	CONSTRUÇÃO DE SANHIEIROS E FOSSAS SEPTICAS DOMICILIARES	0,00	30.000,00	0,00	30.000,00
15.451.0015.2015.0000	MANUTENÇÃO DE PREDIOS E LOGRADOUROS PUBLICOS	0,00	0,00	30.000,00	30.000,00
15.451.0015.2020.0000	MANUTENÇÃO DA GERENCIA DE OBRAS E INFRAESTRUTURA	0,00	0,00	17.000,00	17.000,00
15	451 0016 QUESTÃO DE MELHORIA DA MOBILIDADE URBANA E RURAL	0,00	963.000,00	0,00	963.000,00
15.451.0016.1008.0000	ABERTURA E RECUPERAÇÃO DE RUAS E AVENIDAS	0,00	70.000,00	0,00	70.000,00
15.451.0016.1014.0000	CONSTRUÇÃO E RECUPERAÇÃO DE CALÇAMENTOS	0,00	300.000,00	0,00	300.000,00
15.451.0016.1017.0000	PANFIMENTAÇÃO ASFÁLTICA DE RUAS E AVENIDAS	0,00	350.000,00	0,00	350.000,00
15.451.0016.1022.0000	AQUISIÇÃO DE VEICULOS	0,00	70.000,00	0,00	70.000,00
15.451.0016.1033.0000	AQUISIÇÃO E/OU INDENIZAÇÃO DE IMOVEIS	0,00	13.000,00	0,00	13.000,00
15.451.0016.1063.0000	CONSTRUÇÃO E RECUPERAÇÃO DE PONTES, BUEIROS E PASSAGEM MOLHADA	0,00	90.000,00	0,00	90.000,00
15.451.0016.1067.0000	AQUISIÇÃO DE MÁQUINAS PESADAS	0,00	70.000,00	0,00	70.000,00
15	452 Serviços Urbanos	0,00	120.000,00	258.000,00	378.000,00
15	452 0015 MELHORIA DA INFRAESTRUTURA URBANA E RURAL	0,00	100.000,00	0,00	100.000,00
15.452.0015.1015.0000	CONSTRUÇÃO E RECUPERAÇÃO DE PRAÇAS, PARQUES E ÁREAS DE LAZER	0,00	100.000,00	0,00	100.000,00
15	452 0027 MELHORIA DO SISTEMA DE SANEAMENTO BÁSICO	0,00	20.000,00	258.000,00	278.000,00
15.452.0027.1070.0000	AQUISIÇÃO DE CARRINHÃO COMPACTADOR DE LIXO	0,00	20.000,00	0,00	20.000,00
15.452.0027.2010.0000	MANUTENÇÃO DOS SERVIÇOS DE LIMPEZA PÚBLICA	0,00	0,00	258.000,00	258.000,00

*[Handwritten signature]*

LAGOA ALEGRE - PI

LOA 2022

**PREFEITURA MUNIC. DE LAGOA ALEGRE**

PRACA RAUL DA SILVA COSTA - CNPJ 41522327/0001-00

Orçamento Programa - Exercício de 2022

Anexo 07

Página 6

Lei, Data:

**PROGRAMA DE TRABALHO DO GOVERNO  
DEMONSTRATIVO DE FUNÇÕES, SUBFUNÇÕES E PROGRAMAS  
POR PROJETOS, ATIVIDADES E OPERAÇÕES ESPECIAIS  
(Inc. II, § 2º, Art. 2º)**

Código	Especificação	Operação Especial	Projetos	Atividades	Total
15	Urbanismo	0,00	1.343.000,00	281.000,00	2.094.000,00
15	402 Serviços Urbanos	0,00	120.000,00	255.000,00	375.000,00
15	Habitatção	0,00	110.000,00	0,00	110.000,00
16	482 Habitatção Urbana	0,00	110.000,00	0,00	110.000,00
16	482 0019 PLANEJAMENTO E DESENVOLVIMENTO HABITACIONAL	0,00	110.000,00	0,00	110.000,00
16	482.0019.1020.0000 CONSTRUÇÃO E RECUPERAÇÃO DE UNIDADES HABITACIONAIS	0,00	110.000,00	0,00	110.000,00
17	Saneamento	0,00	187.000,00	107.000,00	300.000,00
17	511 Saneamento Básico Rural	0,00	170.000,00	17.000,00	187.000,00
17	511 0020 MELHORIA EXTENSÃO DOS SERVIÇOS DE ABASTECIMENTO D'ÁGUA	0,00	145.000,00	17.000,00	162.000,00
17	511 0020.1020.0000 PERFURAÇÃO, APROFUNDAMENTO E RECUPERAÇÃO DE POÇOS	0,00	30.000,00	0,00	30.000,00
17	511 0020.1011.0000 CONSTRUÇÃO E RECUPERAÇÃO DE SISTEMAS DE ABASTECIMENTO D'ÁGUA	0,00	70.000,00	0,00	70.000,00
17	511 0020.1016.0000 CONSTRUÇÃO, REFORMA E AMPL. DE LAVANDERIAS, CHAFARIZES E CAIXAS D'ÁGUA	0,00	45.000,00	0,00	45.000,00
17	511 0020.2017.0000 MANUTENÇÃO DE LAVANDERIAS E CHAFARIZES PÚBLICOS	0,00	0,00	17.000,00	17.000,00
17	511 0027 MELHORIA DO SISTEMA DE SANEAMENTO BÁSICO	0,00	25.000,00	0,00	25.000,00
17	511 0027.1012.0000 CONSTRUÇÃO DE MÓDULOS SANITÁRIOS DOMÉSTICOS	0,00	25.000,00	0,00	25.000,00
17	512 Saneamento Básico Urbano	0,00	25.000,00	90.000,00	115.000,00
17	512 0020 MELHORIA EXTENSÃO DOS SERVIÇOS DE ABASTECIMENTO D'ÁGUA	0,00	0,00	90.000,00	90.000,00
17	512 0020.2016.0000 MANUTENÇÃO DE SISTEMA DE ABASTECIMENTO D'ÁGUA	0,00	0,00	90.000,00	90.000,00
17	512 0027 MELHORIA DO SISTEMA DE SANEAMENTO BÁSICO	0,00	25.000,00	0,00	25.000,00
17	512 0027.1013.0000 CONSTRUÇÃO DE CISTERNAS	0,00	25.000,00	0,00	25.000,00
18	Gestão Ambiental	0,00	25.000,00	9.000,00	44.000,00
18	541 Preservação e Conservação Ambiental	0,00	25.000,00	0,00	25.000,00
18	541 0020 AÇÕES DE PROTEÇÃO E DEFESA AMBIENTAL	0,00	25.000,00	0,00	25.000,00
18	541 0020.1071.0000 CONSTRUÇÃO E RECUPERAÇÃO DE ATERRO SANITÁRIO	0,00	25.000,00	0,00	25.000,00
18	542 Controle Ambiental	0,00	0,00	9.000,00	9.000,00
18	542 0020 AÇÕES DE PROTEÇÃO E DEFESA AMBIENTAL	0,00	0,00	9.000,00	9.000,00
18	542 0020.2034.0000 MONITORAMENTO E PRESERVAÇÃO DO MEIO AMBIENTE	0,00	0,00	9.000,00	9.000,00
18	544 Recursos Hídricos	0,00	10.000,00	0,00	10.000,00
18	544 0020 MELHORIA EXTENSÃO DOS SERVIÇOS DE ABASTECIMENTO D'ÁGUA	0,00	10.000,00	0,00	10.000,00
18	544 0020.1055.0000 CONSTRUÇÃO DE BARRIROS, AÇÚDES E BARRAGENS	0,00	10.000,00	0,00	10.000,00

*[Assinatura]*

LAGOA ALEGRE - PI

LOA 2022



**PREFEITURA MUNIC. DE LAGOA ALEGRE**

PRAÇA RAUL DA SILVA COSTA - CNPJ 4152237/0001-00

Orçamento Programa - Exercício de 2022

Anexo 07

Página 7

Lei: , Data:

**PROGRAMA DE TRABALHO DO GOVERNO  
DEMONSTRATIVO DE FUNÇÕES, SUBFUNÇÕES E PROGRAMAS  
POR PROJETOS, ATIVIDADES E OPERAÇÕES ESPECIAIS  
(Inc. II, § 2º, Art. 2º)**

Código	Especificação	Operação Especial	Projetos	Atividades	Total
20	Agricultura	0,00	213.000,00	126.000,00	339.000,00
20	605 Abastecimento	0,00	120.000,00	55.000,00	175.000,00
20	605 0015 MELHORIA DA INFRAESTRUTURA URBANA E RURAL	0,00	70.000,00	20.000,00	90.000,00
20.605.0015.1043.0000	CONSTRUÇÃO E INSTALAÇÃO DO MATADOURO MUNICIPAL	0,00	80.000,00	0,00	80.000,00
20.605.0015.1072.0000	CONSTRUÇÃO DE CASA DE FARINHA	0,00	10.000,00	0,00	10.000,00
20.605.0015.2067.0000	MANUTENÇÃO E CONSERVAÇÃO DE FEIRAS E MERCADO PÚBLICO	0,00	0,00	20.000,00	20.000,00
20	605 0021 MELHORIA E DESENVOLVIMENTO DA AGRICULTURA	0,00	90.000,00	35.000,00	125.000,00
20.605.0021.1009.0000	CONSTRUÇÃO, REFORMA E AMPLIAÇÃO DO MERCADO MUNICIPAL	0,00	40.000,00	0,00	40.000,00
20.605.0021.1085.0000	IMPLANTAÇÃO DE HORTAS COMUNITARIAS	0,00	10.000,00	0,00	10.000,00
20.605.0021.2088.0000	PROGRAMA DE DISTRIBUIÇÃO DE SEMENTES E MUDAS	0,00	0,00	3.000,00	3.000,00
20.605.0021.3093.0000	MANUTENÇÃO E APOIO A PROJETOS DE PESQUISA	0,00	0,00	6.000,00	6.000,00
20.605.0021.3099.0000	MANUTENÇÃO DE HORTAS COMUNITARIAS	0,00	0,00	11.000,00	11.000,00
20.605.0021.3095.0000	REALIZAÇÃO DE SEMINÁRIOS, FEIRAS E EVENTOS	0,00	0,00	15.000,00	15.000,00
20	606 Extensão Rural	0,00	0,00	71.000,00	71.000,00
20	606 0018 GESTÃO DE MELHORIA DA MOBILIDADE URBANA E RURAL	0,00	0,00	27.000,00	27.000,00
20.606.0018.3096.0000	MANUTENÇÃO DOS SERVIÇOS DE CORREIÇÃO	0,00	0,00	27.000,00	27.000,00
20	606 0021 MELHORIA E DESENVOLVIMENTO DA AGRICULTURA	0,00	0,00	44.000,00	44.000,00
20.606.0021.2045.0000	MANUT. DA GERÊNCIA DE DESENVOLVIMENTO RURAL	0,00	0,00	44.000,00	44.000,00
20	607 Irrigação	0,00	13.000,00	0,00	13.000,00
20	607 0021 MELHORIA E DESENVOLVIMENTO DA AGRICULTURA	0,00	13.000,00	0,00	13.000,00
20.607.0021.1073.0000	AQUISIÇÃO DE KITS DE IRRIGAÇÃO	0,00	13.000,00	0,00	13.000,00
20	608 PROMOÇÃO DA PRODUÇÃO AGRÁRIA	0,00	80.000,00	0,00	80.000,00
20	608 0021 MELHORIA E DESENVOLVIMENTO DA AGRICULTURA	0,00	80.000,00	0,00	80.000,00
20.608.0021.1042.0000	IMPLANTAÇÃO E INCENTIVO A PROJETOS DE PESQUISA	0,00	10.000,00	0,00	10.000,00
20.608.0021.1044.0000	AQUISIÇÃO DE TRATOR E IMPLEMENTOS AGRÍCOLAS	0,00	70.000,00	0,00	70.000,00
23	Cultura e Serviços	0,00	0,00	10.000,00	10.000,00
23	630 Turismo	0,00	0,00	10.000,00	10.000,00
23	635 0008 FOMENTO AS ATIVIDADES TURÍSTICAS E CULTURAS	0,00	0,00	10.000,00	10.000,00
23.635.0008.2090.0000	APOIO E DESENVOLVIMENTO DAS ATIV. TURÍSTICAS	0,00	0,00	10.000,00	10.000,00
24	Comunicação	0,00	0,00	95.000,00	95.000,00
24	722 Telecomunicações	0,00	0,00	95.000,00	95.000,00
24	722 0004 COMUNICAÇÃO E ARTICULAÇÃO INSTITUCIONAL	0,00	0,00	95.000,00	95.000,00
24.722.0004.2028.0000	ENCARGOS COM CERIMONIAS, FESTIVIDADES E HOMENAGENS	0,00	0,00	35.000,00	35.000,00
24.722.0004.2084.0000	MANUTENÇÃO DA ACESSORIA DE COMUNICAÇÃO E CERIMONIAL	0,00	0,00	37.000,00	37.000,00
24.722.0004.2095.0000	ENCARGOS COM A PUBLICAÇÃO DE ANÚNCIOS, EDITAIS E NOTAS	0,00	0,00	23.000,00	23.000,00

LAGOA ALEGRE - PI

LOA 2022



**PREFEITURA MUNIC. DE LAGOA ALEGRE**

PRAÇA RALE DA SILVA COSTA - CNPJ 14.5723270001-06

Orçamento Programa - Exercício de 2022

Anexo 07

Página 8

Lei, Data:

**PROGRAMA DE TRABALHO DO GOVERNO  
DEMONSTRATIVO DE FUNÇÕES, SUBFUNÇÕES E PROGRAMAS  
POR PROJETOS, ATIVIDADES E OPERAÇÕES ESPECIAIS**  
(Inc II, § 2º, Art 2º)

Código	Especificação	Operação Especial	Projetos	Atividades	Total
24	Energia	0,00	30.000,00	540.000,00	570.000,00
25	750 Energia Elétrica	0,00	30.000,00	540.000,00	570.000,00
05	752 0017 MELHORIA DA REDE DE ILUMINAÇÃO PÚBLICA	0,00	30.000,00	240.000,00	270.000,00
25.752.0017.1019.0000	AMPLIAÇÃO E RECUPERAÇÃO DA ILUMINAÇÃO PÚBLICA	0,00	30.000,00	0,00	30.000,00
25.752.0017.2028.0000	MANUTENÇÃO DOS SERVIÇOS DE ILUMINAÇÃO PÚBLICA	0,00	0,00	240.000,00	240.000,00
26	Transporte	0,00	210.000,00	70.000,00	280.000,00
26	782 Transporte Rodoviário	0,00	200.000,00	70.000,00	270.000,00
26	782 0018 GESTÃO DE MELHORIA DA MOBILIDADE URBANA E RURAL	0,00	200.000,00	70.000,00	270.000,00
26.782.0018.1021.0000	CONSTRUÇÃO E RECUPERAÇÃO DE ESTRADAS VICINAIS	0,00	200.000,00	0,00	200.000,00
26.782.0018.2018.0000	MANUTENÇÃO E CONSERVAÇÃO DE ESTRADAS VICINAIS	0,00	0,00	70.000,00	70.000,00
26	785 Transporte Especial	0,00	10.000,00	0,00	10.000,00
26	785 0018 GESTÃO DE MELHORIA DA MOBILIDADE URBANA E RURAL	0,00	10.000,00	0,00	10.000,00
26.785.0018.1068.0000	CONSTRUÇÃO DE CICLOVIAS	0,00	10.000,00	0,00	10.000,00
27	Desporto e Lazer	0,00	70.000,00	110.000,00	180.000,00
27	812 Desporto Comunitário	0,00	70.000,00	110.000,00	180.000,00
27	812 0002 PROMOÇÃO DAS ATIVIDADES ESPORTIVAS E DE LAZER	0,00	70.000,00	110.000,00	180.000,00
27.812.0002.1046.0000	AQUISIÇÃO DE EQUIP. E MAT. PERMANENTES	0,00	15.000,00	0,00	15.000,00
27.812.0002.1056.0000	CONSTRUÇÃO E RECUPERAÇÃO DE CAMPOS DE FUTEBOL	0,00	15.000,00	0,00	15.000,00
27.812.0002.1066.0000	CONSTRUÇÃO DE QUADRAS E GINASIOS ESPORTIVOS	0,00	40.000,00	0,00	40.000,00
27.812.0002.2071.0000	MANUTENÇÃO E ADMINISTRAÇÃO DA SECRETARIA	0,00	0,00	85.000,00	85.000,00
27.812.0002.2032.0000	APOIO E DESENVOLVIMENTO DAS ATIVIDADES ESPORTIVAS	0,00	0,00	25.000,00	25.000,00
27	815 Lazer	0,00	0,00	8.000,00	8.000,00
27	815 0002 PROMOÇÃO DAS ATIVIDADES ESPORTIVAS E DE LAZER	0,00	0,00	8.000,00	8.000,00
27.815.0002.2167.0000	FOMENTO AS AÇÕES DE APOIO A JUVENTUDE	0,00	0,00	8.000,00	8.000,00
28	Encargos Especiais	0,00	0,00	1.348.000,00	1.348.000,00
28	843 Serviço da Dívida Interna	0,00	0,00	610.000,00	610.000,00
28	843 0022 ENCARGOS ESPECIAIS	0,00	0,00	610.000,00	610.000,00
28.843.0022.2022.0000	ENCARGOS COM AMORTIZAÇÃO DA DÍVIDA	0,00	0,00	610.000,00	610.000,00
28	846 Outros Encargos Especiais	0,00	0,00	738.000,00	738.000,00
28	846 0032 ENCARGOS ESPECIAIS	0,00	0,00	738.000,00	738.000,00
28.846.0032.2012.0000	ENCARGOS COM PRECATORIOS E SENTENÇAS JUDICIAIS	0,00	0,00	860.000,00	860.000,00
28.846.0032.2013.0000	ENCARGOS COM PASEP	0,00	0,00	78.000,00	78.000,00
99	Reserva de Contingência	0,00	0,00	300.000,00	300.000,00
99	990 Reserva de Contingência	0,00	0,00	300.000,00	300.000,00

*[Assinatura]*

LAGOA ALEGRE - PI

LOA 2022

Verba Volant,  
Scripta Manent



**PREFEITURA MUNIC. DE LAGOA ALEGRE**

PRAÇA RAUL DA SILVA COSTA - CNPJ:415223770001-00

Departamento Programa

Exercício de 2022

Anexo 07

Página 9

Lei: , Data:

**PROGRAMA DE TRABALHO DO GOVERNO  
DEMONSTRATIVO DE FUNÇÕES, SUBFUNÇÕES E PROGRAMAS  
POR PROJETOS, ATIVIDADES E OPERAÇÕES ESPECIAIS**  
(Inc. II, § 2º, Art. 2º)

Código	Especificação	Operação Especial	Projetos	Atividades	Total
99	Reserva de Contingência	0,00	0,00	300.000,00	300.000,00
99 999	Reserva de Contingência	0,00	0,00	300.000,00	300.000,00
99 999 9999	RESERVA DE CONTIGENCIA	0,00	0,00	300.000,00	300.000,00
99.999.9999.2388.0000	CONTRIBUIÇÕES A ENTIDADES	0,00	0,00	200.000,00	200.000,00
99.999.9999.2999.0000	RESERVA DE CONTIGENCIA	0,00	0,00	100.000,00	100.000,00
<b>TOTAL</b>		<b>0,00</b>	<b>5.774.000,00</b>	<b>31.847.300,00</b>	<b>37.671.300,00</b>

  
CARLOS MAGNO FORTES MACHADO  
PREFEITO MUNICIPAL  
481.810.213-04

A Prova Documental

Atos Municipais

dos



**PREFEITURA MUNIC. DE LAGOA ALEGRE**

PRAÇA RAFAEL DA SILVA COSTA - CNPJ: 11.522.327/0001-00

Orçamento Programa - Exercício de 2022

Anexo 08

Página 1

Lei: , Data:

**DESPESA POR FUNÇÃO, SUBFUNÇÃO E PROGRAMAS  
CONFORME O VÍNCULO COM OS RECURSOS**  
(Inc. II, § 2º, Art. 2º)

Código	Especificação	Ordinário	Vinculado	Adm. Indireta	Total
01	Legislativa	870.000,00			870.000,00
01.031	Ação Legislativa	870.000,00			870.000,00
01.031.0001	MANUTENÇÃO DOS SERVIÇOS LEGISLATIVOS	870.000,00			870.000,00
04	Administração	3.218.500,00	70.000,00		3.288.500,00
04.121	Planejamento e Orçamento	235.000,00			235.000,00
04.121.0005	GESTÃO DE ATIVIDADES ADMINISTRATIVAS E FINANCEIRAS	235.000,00			235.000,00
04.122	Administração Geral	2.648.000,00	20.000,00		2.668.000,00
04.122.0004	COMUNICAÇÃO E ARTICULAÇÃO INSTITUCIONAL	88.000,00			88.000,00
04.122.0005	GESTÃO DE ATIVIDADES ADMINISTRATIVAS E FINANCEIRAS	2.104.000,00			2.104.000,00
04.122.0013	GESTÃO DE ASSUNTOS GOVERNAMENTAIS	326.000,00	30.000,00		356.000,00
04.122.0014	ASSISTÊNCIA JURÍDICA ESPECIALIZADA	90.000,00			90.000,00
04.122.0021	MELHORIA E DESENVOLVIMENTO DA AGRICULTURA	47.000,00			47.000,00
04.123	Administração Financeira	288.500,00	50.000,00		338.500,00
04.123.0005	GESTÃO DE ATIVIDADES ADMINISTRATIVAS E FINANCEIRAS	288.500,00	50.000,00		338.500,00
04.124	Controle Interno	41.000,00			41.000,00
04.124.0003	GESTÃO DE CONTROLE E FISCALIZAÇÃO INTERNA	41.000,00			41.000,00
08	Assistência Social	880.000,00	578.000,00		1.458.000,00
08.243	Assistência à Criança e ao Adolescente	128.000,00			128.000,00
08.243.0007	ASSISTÊNCIAS SOCIAL AS CRIANÇAS E AOS ADOLESCENTES	128.000,00			128.000,00
08.244	Assistência Comunitária	362.000,00	578.000,00		940.000,00
08.244.0008	GESTÃO DE SERVIÇOS ASSISTENCIAIS	348.000,00	554.000,00		904.000,00
08.244.0016	POLÍTICA DE AÇÕES ASSISTENCIAIS E EMERGENCIAS	22.000,00	24.000,00		46.000,00
09	Previdência Social			3.087.500,00	3.087.500,00
09.273	Previdência do Regime Estatutário			3.087.500,00	3.087.500,00
09.273.0003	PLANEJAMENTO E GESTÃO PREVIDENCIÁRIA			3.087.500,00	3.087.500,00
10	Saúde		7.401.300,00		7.401.300,00
10.301	Atenção Básica		4.113.300,00		4.113.300,00
10.301.0010	MELHORIA DOS SERVIÇOS BÁSICOS DE SAÚDE		4.113.300,00		4.113.300,00
10.302	Assistência Hospitalar e Ambulatorial		3.192.000,00		3.192.000,00
10.302.0010	MELHORIA DOS SERVIÇOS BÁSICOS DE SAÚDE		1.835.000,00		1.835.000,00
10.302.0012	ASSISTÊNCIA HOSPITALAR E AMBULATORIAL		1.357.000,00		1.357.000,00
10.303	Suporte Farmacológico e Terapêutico		75.000,00		75.000,00
10.303.0010	MELHORIA DOS SERVIÇOS BÁSICOS DE SAÚDE		75.000,00		75.000,00
10.304	Vigilância Sanitária		180.000,00		180.000,00
10.304.0011	ASSISTÊNCIA SANITÁRIA E EPIDEMIOLÓGICA EM SAÚDE		180.000,00		180.000,00
10.305	Vigilância Epidemiológica		40.000,00		40.000,00
10.305.0011	ASSISTÊNCIA SANITÁRIA E EPIDEMIOLÓGICA EM SAÚDE		40.000,00		40.000,00
12	Educação		13.462.000,00		13.462.000,00
12.381	Educação Fundamental		13.462.000,00		13.462.000,00

*[Assinatura]*

LAGOA ALEGRE - PI

LOA 2022



**PREFEITURA MUNIC. DE LAGOA ALEGRE**

PRAÇA RAUL DA SILVA COSTA - CNPJ: 41522327/0001-00

Orçamento Programa - Exercício de 2022

Anexo 08

Página 2

Lei: Data:

**DESPESA POR FUNÇÃO, SUBFUNÇÃO E PROGRAMAS  
CONFORME O VÍNCULO COM OS RECURSOS**

(Inc. II, § 2º, Art. 2º)

Código	Especificação	Ordinária	Vinculado	Adm. Indreta	Total
12.361.0023	GESTÃO, EXPANSÃO E DESENVOLVIMENTO DO ENSINO		11.282.000,00		11.282.000,00
12.361.0024	PROGRAMAS ESPECIAIS DE EDUCAÇÃO		1.080.000,00		1.080.000,00
12.361.0025	PLANEJAMENTO E ESTRUTURAÇÃO DA REDE DE ENSINO		1.130.000,00		1.130.000,00
12.365	Educação Infantil		2.381.000,00		2.381.000,00
12.365.0025	PLANEJAMENTO E ESTRUTURAÇÃO DA REDE DE ENSINO		2.381.000,00		2.381.000,00
13	Cultura	110.000,00	50.000,00		160.000,00
13.392	Ofícios Culturais	110.000,00	50.000,00		160.000,00
13.392.0006	FOMENTO AS ATIVIDADES TURÍSTICAS E CULTURAS	110.000,00	50.000,00		160.000,00
14	Direção de Cultura	9.000,00			9.000,00
14.432	Despesas Individuais, Coletivas e Ofícios	9.000,00			9.000,00
14.432.0004	COMUNICAÇÃO E ARTICULAÇÃO INSTITUCIONAL	9.000,00			9.000,00
15	Urbanismo	1.822.000,00	1.182.000,00		3.004.000,00
15.431	Infra-Estrutura Urbana	477.000,00	1.182.000,00		1.659.000,00
15.451.0005	GESTÃO DE ATIVIDADES ADMINISTRATIVAS E FINANCEIRAS	153.000,00	234.000,00		389.000,00
15.461.0015	MELHORIA DA INFRAESTRUTURA URBANA E RURAL	137.000,00	170.000,00		307.000,00
15.461.0018	GESTÃO DE MELHORIA DA MOBILIDADE URBANA E RURAL	185.000,00	776.000,00		961.000,00
15.462	Serviços Urbanos	275.000,00	100.000,00		375.000,00
15.462.0015	MELHORIA DA INFRAESTRUTURA URBANA E RURAL	20.000,00	80.000,00		100.000,00
15.462.0027	MELHORIA DO SISTEMA DE SANEAMENTO BÁSICO	255.000,00	20.000,00		275.000,00
16	Habitado	20.000,00	90.000,00		110.000,00
16.462	Habitado Urbano	20.000,00	90.000,00		110.000,00
16.462.0019	PLANEJAMENTO E DESENVOLVIMENTO HABITACIONAL	20.000,00	90.000,00		110.000,00
17	Saneamento	172.000,00	130.000,00		302.000,00
17.511	Saneamento Básico Rural	77.000,00	110.000,00		187.000,00
17.511.0020	MELHORIA EXTENSÃO DOS SERVIÇOS DE ABASTECIMENTO D'ÁGUA	72.000,00	90.000,00		162.000,00
17.511.0027	MELHORIA DO SISTEMA DE SANEAMENTO BÁSICO	5.000,00	20.000,00		25.000,00
17.512	Saneamento Básico Urbano	95.000,00	20.000,00		115.000,00
17.512.0020	MELHORIA EXTENSÃO DOS SERVIÇOS DE ABASTECIMENTO D'ÁGUA	80.000,00	90.000,00		170.000,00
17.512.0027	MELHORIA DO SISTEMA DE SANEAMENTO BÁSICO	15.000,00	30.000,00		45.000,00
18	Gestão Ambiental	19.000,00	25.000,00		44.000,00
18.541	Preservação e Conservação Ambiental	5.000,00	20.000,00		25.000,00
18.541.0026	AÇÕES DE PROTEÇÃO E DEFESA AMBIENTAL	5.000,00	20.000,00		25.000,00
18.542	Controle Ambiental	8.000,00			8.000,00
18.542.0026	AÇÕES DE PROTEÇÃO E DEFESA AMBIENTAL	8.000,00			8.000,00
18.544	Recursos Hídricos	5.000,00	5.000,00		10.000,00
18.544.0020	MELHORIA EXTENSÃO DOS SERVIÇOS DE ABASTECIMENTO D'ÁGUA	5.000,00	5.000,00		10.000,00
20	Agricultura	194.000,00	145.000,00		339.000,00



**PREFEITURA MUNIC. DE LAGOA ALEGRE**  
PRAÇA RAUL DA SILVA COSTA - CNPJ: 14.152.232/0001-00

Orçamento Programa - Exercício de 2022  
Anexo 08  
Página 3  
Lei, Data:

**DESPESA POR FUNÇÃO, SUBFUNÇÃO E PROGRAMAS  
CONFORME O VÍNCULO COM OS RECURSOS**  
(Inc. II, § 2º, Art. 2º)

Código	Especificação	Ordinário	Vinculado	Adm. Indireta	Total
20 635	Abastecimento	30.000,00	85.000,00		115.000,00
20 600 0015	MELHORIA DA INFRAESTRUTURA URBANA E RURAL	35.000,00	53.000,00		88.000,00
20 600 0021	MELHORIA E DESENVOLVIMENTO DA AGRICULTURA	55.000,00	20.000,00		75.000,00
20 606	Extensão Rural	71.000,00			71.000,00
20 606 0018	GESTÃO DE MELHORIA DA MOBILIDADE URBANA E RURAL	27.000,00			27.000,00
20 606 0021	MELHORIA E DESENVOLVIMENTO DA AGRICULTURA	44.000,00			44.000,00
20 607	Irrigação	3.000,00	10.000,00		13.000,00
20 607 0021	MELHORIA E DESENVOLVIMENTO DA AGRICULTURA	3.000,00	10.000,00		13.000,00
20 608	PROMOÇÃO DA PRODUÇÃO AGRÁRIA	30.000,00	50.000,00		80.000,00
20 608 0021	MELHORIA E DESENVOLVIMENTO DA AGRICULTURA	30.000,00	50.000,00		80.000,00
23	Comércio e Serviços	10.000,00			10.000,00
23 605	Turismo	10.000,00			10.000,00
23 605 0006	FOMENTO AS ATIVIDADES TURÍSTICAS E CULTURAIS	10.000,00			10.000,00
24	Comunicações	95.000,00			95.000,00
24 722	Telecomunicações	95.000,00			95.000,00
24 722 0004	COMUNICAÇÃO E ARTICULAÇÃO INSTITUCIONAL	95.000,00			95.000,00
25	Energia	140.000,00	430.000,00		570.000,00
25 752	Energia Elétrica	140.000,00	430.000,00		570.000,00
25 752 0017	MELHORIA DA REDE DE ILUMINAÇÃO PÚBLICA	140.000,00	430.000,00		570.000,00
26	Transporte	125.000,00	150.000,00		275.000,00
26 792	Transporte Rodoviário	120.000,00	150.000,00		270.000,00
26 792 0018	GESTÃO DE MELHORIA DA MOBILIDADE URBANA E RURAL	120.000,00	150.000,00		270.000,00
26 795	Transporte Especial	5.000,00	5.000,00		10.000,00
26 795 0018	GESTÃO DE MELHORIA DA MOBILIDADE URBANA E RURAL	5.000,00	5.000,00		10.000,00
27	Desporto e Lazer	136.000,00	45.000,00		181.000,00
27 812	Desporto Comunitário	136.000,00	45.000,00		181.000,00
27 812 0003	PROMOÇÃO DAS ATIVIDADES ESPORTIVAS E DE LAZER	136.000,00	45.000,00		181.000,00
27 813	Lazer	5.000,00			5.000,00
27 813 0002	PROMOÇÃO DAS ATIVIDADES ESPORTIVAS E DE LAZER	5.000,00			5.000,00
28	Encargos Especiais	726.000,00	12.000,00		738.000,00
28 843	Serviço de Dívida Ativa	510.000,00			510.000,00
28 843 0022	ENCARGOS ESPECIAIS	510.000,00			510.000,00
28 840	Outros Encargos Especiais	216.000,00	12.000,00		228.000,00
28 840 0022	ENCARGOS ESPECIAIS	216.000,00	12.000,00		228.000,00
99	Reserva de Contingência	180.000,00		250.000,00	430.000,00

*[Assinatura]*

Verba Volant,  
Escripita Manent



**PREFEITURA MUNIC. DE LAGOA ALEGRE**

PRAÇA RAUL DA SILVA COSTA - CNPJ: 41522327/0001-00

Orçamento Programa - Exercício de 2022

Anexo 08

Página 4

Let. , Data:

**DÉSPESA POR FUNÇÃO, SUBFUNÇÃO E PROGRAMAS  
CONFORME O VÍNCULO COM OS RECURSOS**  
(Inc. II, § 2º, Art. 2º)

Código	Especificação	Ondando	Vinculado	Adm. Indreta	Total
99 999	Reserva de Contingência	100.000,00		200.000,00	300.000,00
99 999 9999	RESERVA DE CONTINGENCIA	100.000,00		200.000,00	300.000,00
<b>TOTAL</b>		<b>7.888.500,00</b>	<b>26.475.300,00</b>	<b>3.287.500,00</b>	<b>37.671.300,00</b>

CARLOS MAGNO FORTES MACHADO  
PREFEITO MUNICIPAL  
481.810-213-04

A Prova Documental

Atos Municipais

dos





**PREFEITURA MUNIC. DE LAGOA ALEGRE**

PRAÇA RAUL DA SILVA COSTA • CNPJ 41522327/0001-00

Orçamento Programa - Exercício de 2022  
Anexo 09  
Página 1

**DEMONSTRATIVO DAS DESPESAS POR ORGÃO E FUNÇÕES DE GOVERNO**

(Inc. II § 2º, Art. 2º)

Lei: Data:

Orgão	Função	Descrição	Valor
01 01		<b>CAMARA MUNICIPAL</b>	
01	01	Legislativa	870.000,00
02 01		<b>CHEFE DE GABINETE DO PREFEITO</b>	
04	04	Administração	470.000,00
24	24	Comunicações	95.000,00
02 02		<b>SECRETARIA DE ADMINISTRACAO, PLANEJAMENTO E SERVICOS PUBLICOS</b>	
04	04	Administração	2.450.000,00
14	14	Direitos de Cidadania	9.000,00
15	15	Urbanismo	275.000,00
17	17	Saneamento	90.000,00
20	20	Agricultura	150.000,00
25	25	Energia	540.000,00
26	26	Encargos Especiais	880.000,00
02 03		<b>SECRETARIA MUNICIPAL DE FINANÇAS</b>	
04	04	Administração	362.500,00
28	28	Encargos Especiais	888.000,00
02 05		<b>SECRETARIA MUNICIPAL DE EDUCACAO</b>	
12	12	Educação	15.873.000,00
02 06		<b>SECRETARIA MUNICIPAL DE SAUDE E MEIO AMBIENTE</b>	
10	10	Saúde	7.600.300,00
18	18	Gestão Ambiental	9.000,00
02 07		<b>SECRETARIA MUNICIPAL DE ASSISTENCIA SOCIAL E CIDADANIA</b>	
08	08	Assistência Social	1.068.000,00
02 08		<b>FUNDO PREVIDENCIARIO MUN. DE LAGOA ALEGRE</b>	
09	09	Previdência Social	3.087.500,00
99	99	Reserva de Contingência	200.000,00
02 10		<b>SECRETARIA MUN. DE ESPORTE, JUVENTUDE, CULTURA E TURISMO</b>	
13	13	Cultura	160.000,00
23	23	Comércio e Serviços	10.000,00
27	27	Desporto e Lazer	189.000,00
02 11		<b>SECRETARIA MUNICIPAL DE OBRAS E HABITACAO</b>	
15	15	Urbanismo	1.758.000,00

LAGOA ALEGRE - PI

LOA 2022



**PREFEITURA MUNIC. DE LAGOA ALEGRE**

PRAÇA RALE DA SILVA COSTA - CNPJ 41522337/0001-00

Orçamento Programa - Exercício de 2022

Anexo 09

Página 2

**DEMONSTRATIVO DAS DESPESAS POR ORGÃO E FUNÇÕES DE GOVERNO**

(Inc. II, § 2º, Art. 2º)

Lei: Data:

Orgão	Função	Descrição	Valor
02 11		<b>SECRETARIA MUNICIPAL DE OBRAS E HABITAÇÃO</b>	
Função 16		Habitação	110.000,00
Função 17		Saneamento	212.000,00
Função 18		Gestão Ambiental	35.000,00
Função 20		Agricultura	180.000,00
Função 25		Energia	30.000,00
Função 26		Transporte	280.000,00
00 99		<b>RESERVA DE CONTINGÊNCIA</b>	
Função 99		Reserva de Contingência	100.000,00
<b>TOTAL GERAL</b>			<b>37.571.300,00</b>

**RESUMO DO TOTAL ORÇADO POR ORGÃO**

01 01	CÂMARA MUNICIPAL	870.000,00
02 01	CHEFIA DE GABINETE DO PREFEITO	565.000,00
02 02	SECRETARIA DE ADMINISTRAÇÃO, PLANEJAMENTO E SERVIÇOS FUNDOS	
02 03	SECRETARIA MUNICIPAL DE FINANÇAS	1.050.500,00
02 05	SECRETARIA MUNICIPAL DE EDUCAÇÃO	15.873.000,00
02 06	SECRETARIA MUNICIPAL DE SAÚDE E MEIO AMBIENTE	7.600.300,00
02 07	SECRETARIA MUNICIPAL DE ASSISTÊNCIA SOCIAL E CIDADANIA	68.000,00
02 09	FUNDO PREVIDENCIÁRIO MUN. DE LAGOA ALEGRE	3.287.500,00
02 10	SECRETARIA MUN. DE ESPORTE, JUVENTUDE, CULTURA E TURISMO	180.000,00
02 11	SECRETARIA MUNICIPAL DE OBRAS E HABITAÇÃO	2.800.000,00
00 99	RESERVA DE CONTINGÊNCIA	100.000,00
<b>TOTAL</b>		<b>37.571.300,00</b>

**RESUMO DO TOTAL ORÇADO POR FUNÇÃO**

01	Legislativa	870.000,00
04	Administração	3.282.500,00
06	Assistência Social	1.068.000,00
09	Previdência Social	3.087.500,00
10	Saúde	7.600.300,00
12	Educação	15.873.000,00
13	Cultura	180.000,00
14	Direitos da Cidadania	68.000,00
15	Urbanismo	2.034.000,00
16	Habitação	110.000,00
17	Saneamento	302.000,00
18	Gestão Ambiental	44.000,00
20	Agricultura	338.000,00

Verba Volant,  
Escripta Manent



**PREFEITURA MUNIC. DE LAGOA ALEGRE**

PRAÇA RAUL DA SILVA COSTA - CNPJ 41522327/0001-00

Orçamento Programático - Exercício de 2022

Anexo 09

Página 3

**DEMONSTRATIVO DAS DESPESAS POR ORGÃO E FUNÇÕES DE GOVERNO**

(inc. II, § 2º, Art. 2º)

Lei: , Data:

23	Comércio e Serviços	10.000,00
24	Comunicações	95.000,00
25	Energia	570.000,00
26	Transporte	280.000,00
27	Desporto e Lazer	189.000,00
28	Encargos Especiais	1.348.000,00
99	Reserva de Contingência	300.000,00
<b>TOTAL</b>		<b>37.571.300,00</b>

  
CARLOS MAGNO FORTES MACHADO  
PREFEITO MUNICIPAL  
481.810.213-04



**PREFEITURA MUNIC. DE LAGOA ALEGRE**  
 PRAÇA RAUL DA SILVA COSTA - CNPJ:41522327/0001-00

Orçamento Programa - Exercício de 2022

Página 1

**QUADRO AUXILIAR DE DETALHAMENTO DA DESPESA**

Lei: , Data:

PODER	01	PODER LEGISLATIVO
ORGÃO	01	CÂMARA MUNICIPAL
UNIDADE	00	CÂMARA MUNICIPAL DE LAGOA ALEGRE

Aplicação Programada	Proj/Ativ	Finalidade	Categoria	Detalhada	Total Grupo	Total Categ.	Total Func.
<b>FR - CA</b>							
ACQUIZIÇÃO DE EQUIPAMENTOS E MATERIAL PERMANENTE	01.091.0501.1000.0000						70.000,00
4	4	DESPESAS DE CAPT INVESTIMENTOS			70.000,00		70.000,00
		EQUIPAMENTOS E MATERIAL PERMANENTE	4.4.90.52.00	60.000,00			
		EQUIPAMENTOS E MATERIAL PERMANENTE	4.4.90.52.00	10.000,00			
MANUTENÇÃO E FUNCIONAMENTO DA CÂMARA MUNICIPAL	01.091.0501.2001.0000						602.900,00
2	2	DESPESAS CORREN PESSOAL E ENCARGOS SOCIAIS			495.400,00		597.000,00
		PENSOES DO RPPS E DO MILITAR	3.1.90.00.00	500,00			
		CONTRATAÇÃO POR TEMPO DETERMINADO	3.1.90.04.00	14.000,00			
		MOVIMENTOS E VANTAGENS FIXAS - PESSOAL CIVIL	3.1.90.11.00	480.000,00			
		OUTRAS DESPESAS VARIÁVEIS - PESSOAL CIVIL	3.1.90.18.00	500,00			
		DESPESAS DE EXERCÍCIOS ANTERIORES	3.1.90.92.00	500,00			
		3	OUTRAS DESPESAS CORRENTES		111.500,00		
		DIARIAS - CIVIL	3.3.90.14.00	30.000,00			
		MATERIAL DE CONSUMO	3.3.90.30.00	15.000,00			
		PASSAGENS E DESPESAS COM LOCOMOÇÃO	3.3.90.33.00	1.000,00			
		OUTROS SERVIÇOS DE TERCEIROS - PESSOA FÍSICA	3.3.90.36.00	45.000,00			
		OUTROS SERVIÇOS DE TERCEIROS - PESSOA JURÍDICA	3.3.90.39.00	30.000,00			
		SERVIÇOS DE TECNOLOGIA DA INFORMAÇÃO E COMUNICAÇÃO	3.3.90.40.00	10.000,00			
		DESPESAS DE EXERCÍCIOS ANTERIORES	3.3.90.92.00	500,00			
		4	DESPESAS DE CAPT INVESTIMENTOS		5.000,00		5.000,00
		EQUIPAMENTOS E MATERIAL PERMANENTE	4.4.90.52.00	5.000,00			
SERVIÇOS DE CONSULTORIA	01.091.0501.2002.0000						50.000,00
3	3	DESPESAS CORREN			50.000,00		50.000,00
		3	OUTRAS DESPESAS CORRENTES		50.000,00		
		SERVIÇOS DE CONSULTORIA	3.3.90.35.00	50.000,00			
CONTRIBUIÇÕES A ENTIDADES	01.091.0501.2003.0000						1.500,00
3	3	DESPESAS CORREN				1.500,00	1.500,00
		3	OUTRAS DESPESAS CORRENTES			1.500,00	
		CONTRIBUIÇÕES	3.3.50.41.00	1.000,00			
		DESPESAS DE EXERCÍCIOS ANTERIORES	3.3.50.92.00	500,00			
ENCARGOS COM REGIME GERAL DE PREVIDÊNCIA SOCIAL (RPPS)	01.091.2001.2004.0000						101.300,00
3	3	DESPESAS CORREN			101.300,00		101.300,00
		PERSONAL E ENCARGOS SOCIAIS			101.300,00		
		OBRIGAÇÕES PATRONAIS	3.1.90.13.00	100.000,00			
		3	OUTRAS DESPESAS CORRENTES		1.000,00		
		OBRIGAÇÕES TRIBUTÁRIAS E CONTRIBUTIVAS	3.3.90.47.00	1.000,00			
ENCARGOS COM REGIME PRÓPRIO DE PREVIDÊNCIA SOCIAL (RPPS)	05.001.2001.2005.0000						5.000,00
3	3	DESPESAS CORREN			5.000,00		5.000,00

*Handwritten signature*

LAGOA ALEGRE - PI

LOA 2022







**PREFEITURA MUNIC. DE LAGOA ALEGRE**  
PRAÇA RAUL DA SILVA COSTA - CNPJ: 41522327/0001-00

Orçamento Programa - Exercício de 2022

Página 2

Lei, Data:

**QUADRO AUXILIAR DE DETALHAMENTO DA DESPESA**

PODER	01	PODER LEGISLATIVO
ORGÃO	01	CÂMARA MUNICIPAL
UNIDADE	00	CÂMARA MUNICIPAL DE LAGOA ALEGRE

Aplicação Programada	Proj/Ativ	Finalidade FR - CA	Categoria	Detalhada	Total Grupo	Total Categ	Total Func
ENCARGOS COM REGIME PRÓPRIO DE PREVIDÊNCIA SOCIAL (RPPS)	01.091.0001.2006.0000						5.000,00
3	DESPESAS CORRENTES					5.000,00	
1	PERSONAL E ENCARGOS SOCIAIS				5.000,00		
	CONTRIBUIÇÕES PATRONAIS		3.1.91.13.00	5.000,00			
ENCARGOS COM PRECATORIOS JUDICIAIS	01.091.0001.2006.0000						500,00
3	DESPESAS CORRENTES					500,00	
1	PERSONAL E ENCARGOS SOCIAIS				500,00		
	SENTENÇAS JUDICIAIS		3.1.90.91.00	500,00			
<b>TOTAL</b>							<b>870.000,00</b>

Prova Documental  
dos Atos



**PREFEITURA MUNIC. DE LAGOA ALEGRE**  
PRAÇA RAUL DA SILVA COSTA - CNPJ:41522327/0001-00

Orçamento Programa - Exercício de 2022

Página 3

**QUADRO AUXILIAR DE DETALHAMENTO DA DESPESA**

Lei, Data:

PODER	02	PODER EXECUTIVO
ORGÃO	01	CHEFIA DE GABINETE DO PREFEITO
UNIDADE	01	CHEFIA DE GABINETE DO PREFEITO

Aplicação Programada	Proj/Ativ	Finalidade	Categoria	Detalhada	TotalGrupo	Total Categ.	Total Func.
ADQUIÇÃO DE VEÍCULOS	04.152.2012.1004.0905					40.000,00	40.000,00
DESPESAS DE CAPITAL							
INVESTIMENTOS						40.000,00	
EQUIPAMENTOS E MATERIAL PERMANENTE			4.4.90.52.00	20.000,00			
EQUIPAMENTOS E MATERIAL PERMANENTE			4.4.90.52.00	20.000,00			
MANUTENÇÃO DO GABINETE DO PREFEITO	04.152.2012.2005.0012					304.000,00	304.000,00
DESPESAS CORRENTES							
PERSONAL E ENCARGOS SOCIAIS						214.500,00	
CONTRATAÇÃO POR TEMPO DETERMINADO				3.1.90.04.00	2.000,00		
VENCIMENTOS E VANTAGENS FIXAS - PESSOAL CIVIL				3.1.90.11.00	196.000,00		
OBRIGAÇÕES PATRONAIS				3.1.90.13.00	12.000,00		
DESPESAS DE EXERCÍCIOS ANTERIORES				3.1.90.50.00	940,00		
INDENIZAÇÕES E RESTITUIÇÕES TRABALHISTAS				3.1.90.94.00	2.000,00		
CONTRIBUIÇÕES PATRONAIS				3.1.91.13.00	2.000,00		
OUTRAS DESPESAS CORRENTES						79.500,00	
DIARIAS - CIVIL				3.3.90.14.00	50.000,00		
MATERIAL DE CONSUMO				3.3.90.30.00	10.000,00		
SERVIÇOS DE CONSULTORIA				3.3.90.36.00	12.000,00		
OUTROS SERVIÇOS DE TERCEIROS - PESSOA FÍSICA				3.3.90.39.00	12.000,00		
OUTROS SERVIÇOS DE TERCEIROS - PESSOA JURÍDICA				3.3.90.39.00	10.000,00		
DESPESAS DE CAPITAL							5.000,00
INVESTIMENTOS						5.000,00	
EQUIPAMENTOS E MATERIAL PERMANENTE			4.4.90.52.00	5.000,00			
<b>TOTAL</b>						<b>349.000,00</b>	



**PREFEITURA MUNIC. DE LAGOA ALEGRE**  
PRAÇA RAUL DA SILVA COSTA - CNPJ:41522327/0001-00

Orçamento Programa - Exercício de 2022

Página 4

**QUADRO AUXILIAR DE DETALHAMENTO DA DESPESA**

Lei, Data:

PODER	02	PODER EXECUTIVO
ORGÃO	01	CHEFIA DE GABINETE DO PREFEITO
UNIDADE	02	CONTROLADORIA DO MUNICÍPIO

Aplicação Programada	Proj/Ativ	Finalidade	Categoria	Detalhada	TotalGrupo	Total Categ.	Total Func.
MANUTENÇÃO DA CONTROLADORIA INTERNA	04.152.0905.2025.0000					41.500,00	41.500,00
DESPESAS CORRENTES							
PERSONAL E ENCARGOS SOCIAIS						26.000,00	
VENCIMENTOS E VANTAGENS FIXAS - PESSOAL CIVIL				3.1.90.11.00	24.000,00		
OBRIGAÇÕES PATRONAIS				3.1.90.13.00	2.000,00		
OUTRAS DESPESAS CORRENTES						10.000,00	
DIARIAS - CIVIL				3.3.90.14.00	2.000,00		
MATERIAL DE CONSUMO				3.3.90.30.00	1.000,00		
OUTROS SERVIÇOS DE TERCEIROS - PESSOA FÍSICA				3.3.90.36.00	2.000,00		
OUTROS SERVIÇOS DE TERCEIROS - PESSOA JURÍDICA				3.3.90.39.00	5.000,00		
DESPESAS DE CAPITAL							5.000,00
INVESTIMENTOS						5.000,00	
EQUIPAMENTOS E MATERIAL PERMANENTE			4.4.90.52.00	5.000,00			
<b>TOTAL</b>						<b>41.500,00</b>	

LAGOA ALEGRE - PI

LOA 2022



**PREFEITURA MUNIC. DE LAGOA ALEGRE**  
PRAÇA RAUL DA SILVA COSTA - CNPJ:41522327/0001-00

Orçamento Programa - Exercício de 2022

**QUADRO AUXILIAR DE DETALHAMENTO DA DESPESA**

Página 5  
Letr.: Data:

PODER	02	PODER EXECUTIVO
ORGÃO	01	CHEFIA DE GABINETE DO PREFEITO
UNIDADE	03	ASSESSORIA DE COMUNICAÇÃO E CERIMONIAL

Aplicação Programa	Projeto	Finalidade	Categoria	Detalhada	TotalGrupo	Total Categ.	Total Func.
		FR - CA					
<b>ENCARGOS COM DESPESAS FESTIVIDADES E PROMERDADES</b> 24.722.0064.2009.0000 88.000,00							
2 - DESPESAS CORRENTES 33.000,00 33.000,00							
3 - OUTRAS DESPESAS CORRENTES							
MATERIAL DE CONSUMO 3.3.90.30.00 10.000,00							
OUTROS SERVIÇOS DE TERCEIROS - PESSOA FÍSICA 3.3.90.36.00 10.000,00							
OUTROS SERVIÇOS DE TERCEIROS - PESSOA JURÍDICA 3.3.90.39.00 18.000,00							
<b>MANUTENÇÃO DA ASSESSORIA DE COMUNICAÇÃO E CERIMONIAL</b> 24.722.0064.3064.0000 57.000,00							
7 - DESPESAS CORRENTES 28.000,00 32.000,00							
7.1 - PESSOAL E ENCARGOS SOCIAIS							
VENCIMENTOS E VANTAGENS FIXAS - PESSOAL CIVIL 3.1.90.11.00 34.000,00							
OBRIGAÇÕES PATRONAIS 3.1.90.13.00 1.000,00							
OUTRAS DESPESAS VARIÁVEIS - PESSOAL CIVIL 3.1.90.16.00 1.000,00							
7.2 - OUTRAS DESPESAS CORRENTES 3.000,00							
DIÁRIAS - CIVIL 3.3.90.14.00 3.000,00							
MATERIAL DE CONSUMO 3.3.90.30.00 1.000,00							
OUTROS SERVIÇOS DE TERCEIROS - PESSOA FÍSICA 3.3.90.36.00 1.000,00							
OUTROS SERVIÇOS DE TERCEIROS - PESSOA JURÍDICA 3.3.90.39.00 1.000,00							
4 - DESPESAS DE CAPITAL 5.000,00 5.000,00							
4.1 - INVESTIMENTOS							
EQUIPAMENTOS E MATERIAL PERMANENTE 4.4.90.52.00 5.000,00							
<b>ENCARGOS COM A PUBLICIDADE DE ANÚNCIOS, CARTÃO E NOTAS</b> 24.722.0064.3066.0000 33.000,00							
7 - DESPESAS CORRENTES 33.000,00 33.000,00							
3 - OUTRAS DESPESAS CORRENTES							
MATERIAL DE CONSUMO 3.3.90.30.00 8.000,00							
OUTROS SERVIÇOS DE TERCEIROS - PESSOA FÍSICA 3.3.90.36.00 5.000,00							
OUTROS SERVIÇOS DE TERCEIROS - PESSOA JURÍDICA 3.3.90.39.00 13.000,00							
<b>TOTAL</b> 88.000,00							

*[Handwritten signature]*



**PREFEITURA MUNIC. DE LAGOA ALEGRE**  
PRAÇA RAUL DA SILVA COSTA - CNPJ:41522327/0001-00

Orçamento Programa - Exercício de 2022

**QUADRO AUXILIAR DE DETALHAMENTO DA DESPESA**

Página 6  
Letr.: Data:

PODER	02	PODER EXECUTIVO
ORGÃO	01	CHEFIA DE GABINETE DO PREFEITO
UNIDADE	04	PROCURADORIA DO MUNICÍPIO

Aplicação Programa	Projeto	Finalidade	Categoria	Detalhada	TotalGrupo	Total Categ.	Total Func.
		FR - CA					
<b>PROCURADORIA GERAL DO MUNICÍPIO</b> 04.123.0016.2003.0000 80.000,00							
2 - DESPESAS CORRENTES 68.000,00 78.000,00							
1 - PESSOAL E ENCARGOS SOCIAIS							
VENCIMENTOS E VANTAGENS FIXAS - PESSOAL CIVIL 3.1.90.11.00 48.000,00							
OBRIGAÇÕES PATRONAIS 3.1.90.13.00 8.000,00							
OUTRAS DESPESAS VARIÁVEIS - PESSOAL CIVIL 3.1.90.16.00 1.000,00							
3 - OUTRAS DESPESAS CORRENTES 25.000,00							
DIÁRIAS - CIVIL 3.3.90.14.00 5.000,00							
MATERIAL DE CONSUMO 3.3.90.30.00 5.000,00							
SERVIÇOS DE CONSULTORIA 3.3.90.35.00 5.000,00							
OUTROS SERVIÇOS DE TERCEIROS - PESSOA FÍSICA 3.3.90.36.00 3.000,00							
OUTROS SERVIÇOS DE TERCEIROS - PESSOA JURÍDICA 3.3.90.39.00 2.000,00							
4 - DESPESAS DE CAPITAL 5.000,00 5.000,00							
4.1 - INVESTIMENTOS							
EQUIPAMENTOS E MATERIAL PERMANENTE 4.4.90.52.00 5.000,00							
<b>TOTAL</b> 80.000,00							

*[Handwritten signature]*

LAGOA ALEGRE - PI

LOA 2022



**PREFEITURA MUNIC. DE LAGOA ALEGRE**  
PRAÇA RAUL DA SILVA COSTA - CNPJ:41522327/0001-00

Orçamento Programa - Exercício de 2022

Página 7

**QUADRO AUXILIAR DE DETALHAMENTO DA DESPESA**

Lei: , Data:

PODER	02	PODER EXECUTIVO
ORGÃO	02	SECRETARIA DE ADMINISTRAÇÃO, PLANEJAMENTO E SERVIÇOS PÚBLICOS
UNIDADE	01	SECRETARIA DE ADMINISTRAÇÃO, PLANEJAMENTO E SERV. PÚBLICOS

Aplicação Programada	Proj/Ativ	Finalidade	Categoria	Detalhada	Total Grupo	Total Categ.	Total Func.
		F.R. - C.A.					
MANUTENÇÃO DOS SERVIÇOS CONTÁBEIS	06.121.0005.3030.0000						224.000,00
3	DESPESAS CORREN					224.000,00	
3	OUTRAS DESPESAS CORRENTES				224.000,00		
	MATERIAL DE CONSUMO		3.3.90.30.00	10.000,00			
	SERVIÇOS DE CONSULTORIA		3.3.90.35.00	24.000,00			
	OUTROS SERVIÇOS DE TERCEIROS - PESSOA FÍSICA		3.3.90.36.00	10.000,00			
	OUTROS SERVIÇOS DE TERCEIROS - PESSOA JURÍDICA		3.3.90.39.00	180.000,00			
MANUTENÇÃO DOS SERVIÇOS DE SINAL DE TV	04.122.0004.2003.0000						32.000,00
3	DESPESAS CORREN					32.000,00	
3	OUTRAS DESPESAS CORRENTES				32.000,00		
	MATERIAL DE CONSUMO		3.3.90.30.00	3.000,00			
	OUTROS SERVIÇOS DE TERCEIROS - PESSOA FÍSICA		3.3.90.36.00	5.000,00			
	OUTROS SERVIÇOS DE TERCEIROS - PESSOA JURÍDICA		3.3.90.39.00	24.000,00			
CONTRIBUIÇÕES A ENTIDADES	04.122.0004.2080.0000						56.000,00
3	DESPESAS CORREN					56.000,00	
3	OUTRAS DESPESAS CORRENTES						
	CONTRIBUIÇÕES		3.3.50.41.00	56.000,00			
ADQUIÇÃO DE EQUIPAMENTOS E MAT. PERMANENTES	04.122.0005.1005.0000						30.000,00
4	DESPESAS DE CAPT. INVESTIMENTOS					30.000,00	
4	INVESTIMENTOS				30.000,00		
	EQUIPAMENTOS E MATERIAL PERMANENTE		4.4.90.52.00	30.000,00			
ADQUIÇÃO E/OU INDENIZAÇÃO DE IMÓVEL	04.122.0005.1032.0000						10.000,00
4	DESPESAS DE CAPT. INVESTIMENTOS					10.000,00	
4	INVESTIMENTOS				10.000,00		
	ADQUIÇÃO DE IMÓVEIS		4.4.90.61.00	10.000,00			
ADQUIÇÃO DE VEÍCULOS	04.122.0005.1040.0000						30.000,00
4	DESPESAS DE CAPT. INVESTIMENTOS					30.000,00	
4	INVESTIMENTOS				30.000,00		
	EQUIPAMENTOS E MATERIAL PERMANENTE		4.4.90.52.00	30.000,00			
ADMINISTRAÇÃO E MANUTENÇÃO DA SECRETARIA	04.122.0005.2010.0000						1.720.000,00
3	DESPESAS CORREN					1.720.000,00	
3	PERSONAL E ENCARGOS SOCIAIS				693.000,00		
	CONTRATAÇÃO POR TEMPO DETERMINADO		3.1.90.04.00	10.000,00			
	VERGAMENTOS E VANTAGENS FIXAS - PESSOAL CIVIL		3.1.90.11.00	350.000,00			
	OBRIGAÇÕES PATRONAIS		3.1.90.13.00	70.000,00			
	SENTENÇAS JUDICIAIS		3.1.90.91.00	60.000,00			
	DESPESAS DE EXERCÍCIOS ANTERIORES		3.1.90.92.00	1.000,00			
	INDENIZAÇÕES E RESTITUIÇÕES TRABALHISTAS		3.1.90.94.00	12.000,00			
	CONTRIBUIÇÕES PATRONAIS		3.1.91.13.00	100.000,00			

*[Handwritten signature]*

LAGOA ALEGRE - PI

LOA 2022

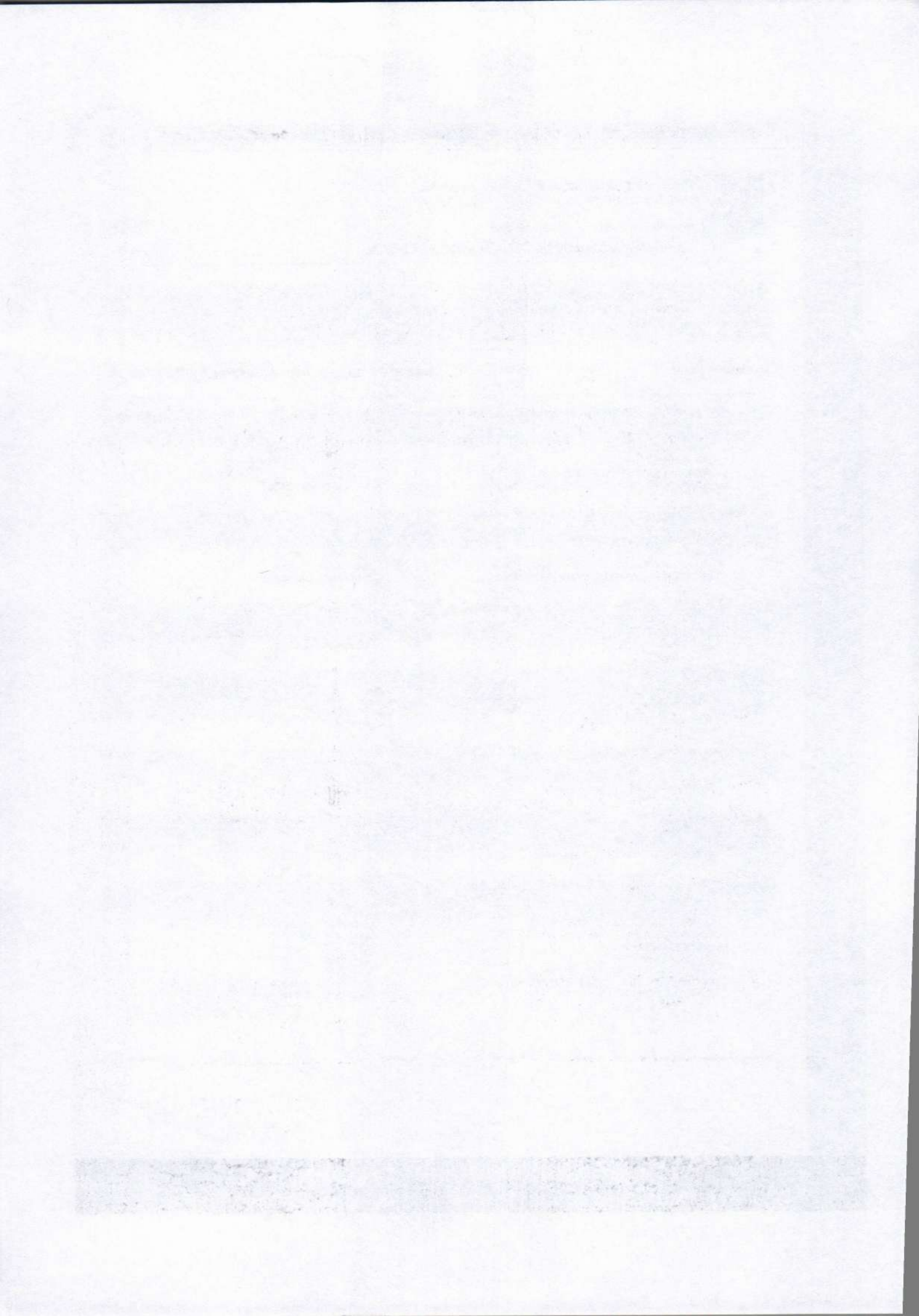



**PREFEITURA MUNIC. DE LAGOA ALEGRE**  
PRAÇA RAUL DA SILVA COSTA - CNPJ 41522327/0001-00

Orçamento Programa - Exercício de 2022

Página 8

**QUADRO AUXILIAR DE DETALHAMENTO DA DESPESA**

Lei: , Data:

PODER	02	PODER EXECUTIVO
ORÇAO	02	SECRETARIA DE ADMINISTRAÇÃO PLANEJAMENTO E SERVIÇOS PÚBLICOS
UNIDADE	01	SECRETARIA DE ADMINISTRAÇÃO, PLANEJAMENTO E SERV. PÚBLICOS

Aplicação Programada	Proj/Ativ	Finalidade	Categoria	Detalhada	Total Grupo	Total Categ.	Total Finc.
----------------------	-----------	------------	-----------	-----------	-------------	--------------	-------------

ADMINISTRAÇÃO E MANUTENÇÃO DA SECRETARIA	04.122.0005.2010.0000						1.720.000,00
3	DESPESAS CORREN						1.720.000,00
3	OUTRAS DESPESAS CORRENTE				1.117.000,00		
	DIÁRIAS - CIVIL		3.3.90.14.00	30.000,00			
	MATERIAL DE CONSUMO		3.3.90.30.00	220.000,00			
	PASSAGENS E DESPESAS COM LOCOMOÇÃO		3.3.90.39.00	12.000,00			
	SERVIÇOS DE CONSULTORIA		3.3.90.36.00	200.000,00			
	OUTROS SERVIÇOS DE TERCEIROS - PESSOA FISICA		3.3.90.36.00	300.000,00			
	OUTROS SERVIÇOS DE TERCEIROS - PESSOA JURIDICA		3.3.90.39.00	300.000,00			
	SERVIÇOS DE TECNOLOGIA DA INFORMAÇÃO E COMUNICAÇÃO		3.3.90.40.00	48.000,00			
	SENTENÇAS JUDICIAIS		3.3.90.91.00	5.000,00			
	DESPESAS DE EXERCÍCIOS ANTERIORES		3.3.90.92.00	2.000,00			

MANUTENÇÃO E CONSERVAÇÃO DE VEÍCULOS	04.122.0005.2011.0000						120.000,00
3	DESPESAS CORREN						120.000,00
3	OUTRAS DESPESAS CORRENTE				120.000,00		
	MATERIAL DE CONSUMO		3.3.90.30.00	90.000,00			
	OUTROS SERVIÇOS DE TERCEIROS - PESSOA FISICA		3.3.90.36.00	20.000,00			
	OUTROS SERVIÇOS DE TERCEIROS - PESSOA JURIDICA		3.3.90.39.00	90.000,00			

GERÊNCIA DE INFORMÁTICA E PROC. DE DADOS	04.122.0005.2027.0000						27.000,00
3	DESPESAS CORREN						27.000,00
1	PESSOAL E ENCARGOS SOCIAIS				12.000,00		
	VENCIMENTOS E VANTAGENS FIXAS - PESSOAL CIVIL		3.1.99.11.00	12.000,00			
3	OUTRAS DESPESAS CORRENTE				15.000,00		
	MATERIAL DE CONSUMO		3.3.90.30.00	6.000,00			
	OUTROS SERVIÇOS DE TERCEIROS - PESSOA FISICA		3.3.90.36.00	9.000,00			
	OUTROS SERVIÇOS DE TERCEIROS - PESSOA JURIDICA		3.3.90.39.00	6.000,00			

TREINAMENTO E QUALIFICAÇÃO DE PESSOAL	04.122.0005.2038.0000						12.000,00
3	DESPESAS CORREN						12.000,00
3	OUTRAS DESPESAS CORRENTE				12.000,00		
	MATERIAL DE CONSUMO		3.3.90.30.00	2.000,00			
	OUTROS SERVIÇOS DE TERCEIROS - PESSOA FISICA		3.3.90.36.00	8.000,00			
	OUTROS SERVIÇOS DE TERCEIROS - PESSOA JURIDICA		3.3.90.39.00	6.000,00			

MANUTENÇÃO E CONSERVAÇÃO DE PRÉDIOS PÚBLICOS	04.122.0005.2053.0000						170.000,00
3	DESPESAS CORREN						170.000,00
3	OUTRAS DESPESAS CORRENTE				170.000,00		
	MATERIAL DE CONSUMO		3.3.90.30.00	70.000,00			
	OUTROS SERVIÇOS DE TERCEIROS - PESSOA FISICA		3.3.90.36.00	10.000,00			
	OUTROS SERVIÇOS DE TERCEIROS - PESSOA JURIDICA		3.3.90.39.00	30.000,00			

MANUT. DA GERÊNCIA DE PLANEJAMENTO E GESTÃO DE	04.122.0005.2058.0000						30.000,00
3	DESPESAS CORREN						30.000,00
1	PESSOAL E ENCARGOS SOCIAIS				12.000,00		
	VENCIMENTOS E VANTAGENS FIXAS - PESSOAL CIVIL		3.1.99.11.00	12.000,00			

*[Handwritten signature]*

LAGOA ALEGRE - PI

LOA 2022



**PREFEITURA MUNIC. DE LAGOA ALEGRE**  
PRAÇA RAUL DA SILVA COSTA - CNPJ #1522327/0001-00

Orçamento Programa - Execução de 2022

Página 9

**QUADRO AUXILIAR DE DETALHAMENTO DA DESPESA**

Lei: Data:

PODER:	02	PODER EXECUTIVO
ORGÃO:	02	SECRETARIA DE ADMINISTRAÇÃO PLANEJAMENTO E SERVIÇOS PÚBLICOS
UNIDADE:	01	SECRETARIA DE ADMINISTRAÇÃO, PLANEJAMENTO E SERV. PÚBLICOS

Aplicação Programada	Proj/Ativ	Fundação	Categoria	Detalhada	Total Grupo	Total Categ.	Total Func.
		F.R. - C.A.					
MANUT. DA GERENCIA DE PLANEJAMENTO E GESTÃO	04.122.0006.2056.0000						38.000,00
3	DESPESAS CORREN					37.000,00	
3	OUTRAS DESPESAS CORRENTES				28.000,00		
	MATERIAL DE CONSUMO		3.3.90.30.90	10.000,00			
	OUTROS SERVIÇOS DE TERCEIROS - PESSOA FISICA		3.3.90.36.00	5.000,00			
	OUTROS SERVIÇOS DE TERCEIROS - PESSOA JURIDICA		3.3.90.39.00	5.000,00			
MANUT. DA GERENCIA DE DESENVOLVIMENTO RURAL	04.102.0021.2062.0000						47.000,00
3	DESPESAS CORREN					47.000,00	
3	PESSOAL E ENCARGOS SOCIAIS				12.000,00		
	YENCIMENTOS E VANTAGENS FIXAS - PESSOAL CIVIL		3.3.90.11.00	12.000,00			
3	OUTRAS DESPESAS CORRENTES				35.000,00		
	MATERIAL DE CONSUMO		3.3.90.30.00	20.000,00			
	OUTROS SERVIÇOS DE TERCEIROS - PESSOA FISICA		3.3.90.36.00	5.000,00			
	OUTROS SERVIÇOS DE TERCEIROS - PESSOA JURIDICA		3.3.90.39.00	10.000,00			
MANUTENÇÃO DA JUNTA DE SERVIÇO MILITAR	14.422.0004.2081.0000						9.000,00
3	DESPESAS CORREN					9.000,00	
3	OUTRAS DESPESAS CORRENTES				9.000,00		
	DIARIAS - CIVIL		3.3.90.11.00	3.000,00			
	MATERIAL DE CONSUMO		3.3.90.30.00	1.000,00			
	OUTROS SERVIÇOS DE TERCEIROS - PESSOA FISICA		3.3.90.36.00	2.000,00			
	OUTROS SERVIÇOS DE TERCEIROS - PESSOA JURIDICA		3.3.90.39.00	3.000,00			
ADQUIÇÃO DE CAMINHÃO COMPACTADOR DE LIXO	15.452.0027.1070.0000						20.000,00
4	DESPESAS DE CAPT					20.000,00	
4	INVESTIMENTOS				20.000,00		
	EQUIPAMENTOS E MATERIAL PERMANENTE		4.4.90.32.00	20.000,00			
MANUTENÇÃO DOS SERVIÇOS DE LIMPEZA PÚBLICA	15.452.0027.2018.0000						255.000,00
3	DESPESAS CORREN					255.000,00	
3	OUTRAS DESPESAS CORRENTES				255.000,00		
	MATERIAL DE CONSUMO		3.3.90.30.00	5.000,00			
	OUTROS SERVIÇOS DE TERCEIROS - PESSOA FISICA		3.3.90.36.00	10.000,00			
	OUTROS SERVIÇOS DE TERCEIROS - PESSOA JURIDICA		3.3.90.39.00	240.000,00			
MANUTENÇÃO DE SISTEMA DE ABASTECIMENTO D'ÁGUA	17.513.0020.2018.0000						90.000,00
3	DESPESAS CORREN					90.000,00	
3	OUTRAS DESPESAS CORRENTES				90.000,00		
	MATERIAL DE CONSUMO		3.3.90.30.00	20.000,00			
	OUTROS SERVIÇOS DE TERCEIROS - PESSOA FISICA		3.3.90.36.00	10.000,00			
	OUTROS SERVIÇOS DE TERCEIROS - PESSOA JURIDICA		3.3.90.39.00	60.000,00			
MANUTENÇÃO E CONSERVAÇÃO DE FERRAGENS E MERCADO PÚBLICO	33.001.0015.1067.0000						20.000,00
3	DESPESAS CORREN					20.000,00	

*[Handwritten signature]*

LAGOA ALEGRE - PI

LOA 2022





**PREFEITURA MUNIC. DE LAGOA ALEGRE**  
 PRAÇA RAUL DA SILVA COSTA - CNPJ 41522327/0001-00

Orçamento Programa - Exercício de 2022

Página 10

**QUADRO AUXILIAR DE DETALHAMENTO DA DESPESA**

Lei, Data:

PODER	02	PODER EXECUTIVO
ORGÃO	02	SECRETARIA DE ADMINISTRAÇÃO, PLANEJAMENTO E SERVIÇOS PÚBLICOS
UNIDADE	01	SECRETARIA DE ADMINISTRAÇÃO, PLANEJAMENTO E SERV. PÚBLICOS

Aplicação Programada	Proj/Ativ	Finalidade FR - CA	Categoria	Detalhada	Total Grupo	Total Categ.	Total Func.
MANUTENÇÃO E CONSERVAÇÃO DE FEIRAS E MERCADO PÚBLICO	20.806.0016.3067.0000						20.000,00
2	DESPESAS CORREN					20.000,00	
3	OUTRAS DESPESAS CORRENTES				20.000,00		
	MATERIAL DE CONSUMO		3.3.90.30.00	5.000,00			
	OUTROS SERVIÇOS DE TERCEIROS - PESSOA FISICA		3.3.90.36.00	8.000,00			
	OUTROS SERVIÇOS DE TERCEIROS - PESSOA JURIDICA		3.3.90.39.00	10.000,00			
MANUTENÇÃO DE HORTAS COMUNITARIAS	20.806.0021.1944.0000						10.000,00
3	DESPESAS CORREN					5.000,00	
3	OUTRAS DESPESAS CORRENTES				5.000,00		
	OUTROS SERVIÇOS DE TERCEIROS - PESSOA JURIDICA		3.3.90.39.00	5.000,00			
4	DESPESAS DE CAPT					5.000,00	
4	INVESTIMENTOS					5.000,00	
	OBRAS E INSTALAÇÕES		4.4.90.51.00	5.000,00			
PROGRAMA DE DISTRIBUIÇÃO DE SEMENTES E MUDAS	20.806.0021.2068.0000						3.000,00
3	DESPESAS CORREN					3.000,00	
3	OUTRAS DESPESAS CORRENTES				3.000,00		
	MATERIAL DE CONSUMO		3.3.90.30.00	3.000,00			
MANUTENÇÃO E APOIO A PROJETOS DE PRODUÇÃO	20.806.0021.2098.0000						6.000,00
3	DESPESAS CORREN					6.000,00	
3	OUTRAS DESPESAS CORRENTES				6.000,00		
	MATERIAL DE CONSUMO		3.3.90.30.00	3.000,00			
	OUTROS SERVIÇOS DE TERCEIROS - PESSOA FISICA		3.3.90.36.00	2.000,00			
	OUTROS SERVIÇOS DE TERCEIROS - PESSOA JURIDICA		3.3.90.39.00	2.000,00			
MANUTENÇÃO DE HORTAS COMUNITARIAS	20.908.0021.2068.0000						11.000,00
3	DESPESAS CORREN					11.000,00	
3	OUTRAS DESPESAS CORRENTES				11.000,00		
	MATERIAL DE CONSUMO		3.3.90.30.00	3.000,00			
	OUTROS SERVIÇOS DE TERCEIROS - PESSOA FISICA		3.3.90.36.00	3.000,00			
	OUTROS SERVIÇOS DE TERCEIROS - PESSOA JURIDICA		3.3.90.39.00	5.000,00			
REALIZAÇÃO DE SEMINÁRIOS, FEIRAS E EVENTOS	20.935.0021.2098.0000						15.000,00
3	DESPESAS CORREN					15.000,00	
3	OUTRAS DESPESAS CORRENTES				15.000,00		
	MATERIAL DE CONSUMO		3.3.90.30.00	4.000,00			
	OUTROS SERVIÇOS DE TERCEIROS - PESSOA FISICA		3.3.90.36.00	8.000,00			
	OUTROS SERVIÇOS DE TERCEIROS - PESSOA JURIDICA		3.3.90.39.00	5.000,00			
MANUTENÇÃO DOS SERVIÇOS DE CORRIDAÇÃO	20.908.0018.3036.0000						27.000,00
3	DESPESAS CORREN					27.000,00	
3	OUTRAS DESPESAS CORRENTES				27.000,00		
	MATERIAL DE CONSUMO		3.3.90.30.00	3.500,00			
	OUTROS SERVIÇOS DE TERCEIROS - PESSOA FISICA		3.3.90.36.00	21.000,00			
	OUTROS SERVIÇOS DE TERCEIROS - PESSOA JURIDICA		3.3.90.39.00	2.000,00			

*CAKIA*

LAGOA ALEGRE - PI

LOA 2022





**PREFEITURA MUNIC. DE LAGOA ALEGRE**  
 PRAÇA RAUL DA SILVA COSTA - CNPJ 41522327/0001-00

Departamento Programa - Exercício de 2022

Página 11

**QUADRO AUXILIAR DE DETALHAMENTO DA DESPESA**

Lei: , Data:

PODER	02	PODER EXECUTIVO						
ORGÃO	02	SECRETARIA DE ADMINISTRAÇÃO, PLANEJAMENTO E SERVIÇOS PÚBLICOS						
UNIDADE	01	SECRETARIA DE ADMINISTRAÇÃO, PLANEJAMENTO E SERV. PÚBLICOS						
Aplicação Programada	Proj/Ativ	Finalidade	Categoria	Detalhada	Total Grupo	Total Categ.	Total Func.	
			FR - C.A.					
MANUTENÇÃO DOS SERVIÇOS DE COBREIÇÃO	30.896.0019.2099.0000						27.000,00	
MANUT. DA GERENCIA DE DESENVOLVIMENTO RURAL	20.608.0021.2095.0000						44.000,00	
3	DESPESAS CORREN					39.000,00		
1	PESSOAL E ENCARGOS SOCIAIS				24.000,00			
	VENCIMENTOS E VANTAGENS FIXAS - PESSOAL CIVIL		3.3.90.11.00	24.000,00				
3	OUTRAS DESPESAS CORRENTES			15.000,00				
	MATERIAL DE CONSUMO		3.3.90.30.00	5.000,00				
	OUTROS SERVIÇOS DE TERCEIROS - PESSOA FISICA		3.3.90.36.00	5.000,00				
	OUTROS SERVIÇOS DE TERCEIROS - PESSOA JURIDICA		3.3.90.39.00	5.000,00				
4	DESPESAS DE CAPITAL					5.000,00		
4	INVESTIMENTOS					5.000,00		
	EQUIPAMENTOS E MATERIAL PERMANENTE		4.4.90.52.00	5.000,00				
AQUISIÇÃO DE RITE DE IRRIGAÇÃO	30.607.0021.1073.0000						13.000,00	
4	DESPESAS DE CAPITAL					13.000,00		13.000,00
4	INVESTIMENTOS					13.000,00		
	EQUIPAMENTOS E MATERIAL PERMANENTE		4.4.90.52.00	3.000,00				
	EQUIPAMENTOS E MATERIAL PERMANENTE		4.4.90.52.00	3.000,00				
	EQUIPAMENTOS E MATERIAL PERMANENTE		4.4.90.52.00	5.000,00				
MANUTENÇÃO E INCENTIVO A PROJETOS DE PESCUICULTURA	20.608.0021.1042.0000						10.000,00	
4	DESPESAS DE CAPITAL					10.000,00		
4	INVESTIMENTOS					10.000,00		
	OBRAS E INSTALAÇÕES		4.4.90.51.00	5.000,00				
	EQUIPAMENTOS E MATERIAL PERMANENTE		4.4.90.52.00	5.000,00				
MANUTENÇÃO DOS SERVIÇOS DE ILUMINAÇÃO PÚBLICA	20.702.0017.2029.0000						640.000,00	
3	DESPESAS CORREN					640.000,00		
3	OUTRAS DESPESAS CORRENTES					640.000,00		
	MATERIAL DE CONSUMO		3.3.90.30.00	60.000,00				
	MATERIAL DE CONSUMO		3.3.90.30.00	40.000,00				
	OUTROS SERVIÇOS DE TERCEIROS - PESSOA FISICA		3.3.90.36.00	15.000,00				
	OUTROS SERVIÇOS DE TERCEIROS - PESSOA JURIDICA		3.3.90.39.00	60.000,00				
	OUTROS SERVIÇOS DE TERCEIROS - PESSOA JURIDICA		3.3.90.39.00	370.000,00				
ENCARGOS COM PRECATORIOS E SENTENÇAS JUDICIAIS	20.895.0022.2013.0000						600.000,00	
3	DESPESAS CORREN					600.000,00		600.000,00
1	PESSOAL E ENCARGOS SOCIAIS					600.000,00		
	SENTENÇAS JUDICIAIS		3.3.90.31.00	600.000,00				
3	OUTRAS DESPESAS CORRENTES					60.000,00		
	SENTENÇAS JUDICIAIS		3.3.90.31.00	60.000,00				

*Handwritten signature*

LAGOA ALEGRE - PI

LOA 2022



**PREFEITURA MUNIC. DE LAGOA ALEGRE**  
PRAÇA RAUL DA SILVA COSTA - CNPJ 41522327/0001-00

Orçamento Programa - Exercício de 2022

Página 12

Lei, Data:

**QUADRO AUXILIAR DE DETALHAMENTO DA DESPESA**

PODER	02	PODER EXECUTIVO
ORGAO	02	SECRETARIA DE ADMINISTRAÇÃO PLANEJAMENTO E SERVIÇOS PÚBLICOS
UNIDADE	01	SECRETARIA DE ADMINISTRAÇÃO PLANEJAMENTO E SERV. PÚBLICOS

Aplicação Programada	Proj/Ativ	Finalidade	Categoria	Desalhada	Total Grupo	Total Categ.	Total Func.
		FR - CA					
<b>TOTAL</b>						4.183.000,00	

A Prova Documental

dos

Atos



**PREFEITURA MUNIC. DE LAGOA ALEGRE**  
 PRAÇA RAUL DA SILVA COSTA - CNPJ 41522327/0001-00

Orçamento Programa - Exercício de 2022

Página 13

**QUADRO AUXILIAR DE DETALHAMENTO DA DESPESA**

Lei: , Data:

PODER	02	PODER EXECUTIVO
ORGÃO	03	SECRETARIA MUNICIPAL DE FINANÇAS
UNIDADE	01	SECRETARIA MUNICIPAL DE FINANÇAS - SEFI

Aplicação Programada	Proj/Ativ	Finalidade	Categoria	Detalhada	TotalGrupos	Total Categ.	Total Func.
		F.R. - C.A.					
MANUTENÇÃO E IMPLANTAÇÃO DO PLANO DIRETOR	04.121.0005.2002.0000						11.000,00
3	DESPESAS CORRENTES					11.000,00	
3	OUTRAS DESPESAS CORRENTES				11.000,00		
	MATERIAL DE CONSUMO		3.3.90.30.00	3.000,00			
	SERVIÇOS DE CONSULTORIA		3.3.90.36.00	3.000,00			
	OUTROS SERVIÇOS DE TERCEIROS - PESSOA FÍSICA		3.3.90.35.00	2.000,00			
	OUTROS SERVIÇOS DE TERCEIROS - PESSOA JURÍDICA		3.3.90.39.00	3.000,00			
FORMAÇÃO E QUALIFICAÇÃO DE PESSOAL	04.123.0005.2017.0000						13.000,00
3	DESPESAS CORRENTES					13.000,00	
3	OUTRAS DESPESAS CORRENTES				13.000,00		
	MATERIAL DE CONSUMO		3.3.90.30.00	5.000,00			
	OUTROS SERVIÇOS DE TERCEIROS - PESSOA FÍSICA		3.3.90.35.00	3.000,00			
	OUTROS SERVIÇOS DE TERCEIROS - PESSOA JURÍDICA		3.3.90.39.00	5.000,00			
APARELHAMENTO E MODERNIZAÇÃO TRIBUTÁRIA E FINANCEIRA	04.121.0005.2007.0000						74.000,00
3	DESPESAS CORRENTES					74.000,00	
3	OUTRAS DESPESAS CORRENTES				74.000,00		
	OUTROS SERVIÇOS DE TERCEIROS - PESSOA JURÍDICA		3.3.90.36.00	1.000,00			
	OUTROS SERVIÇOS DE TERCEIROS - PESSOA JURÍDICA		3.3.90.36.00	23.000,00			
4	DESPESAS DE CAPITAL					50.000,00	
4	INVESTIMENTOS				50.000,00		
	EQUIPAMENTOS E MATERIAL PERMANENTE		4.4.90.52.00	20.000,00			
	EQUIPAMENTOS E MATERIAL PERMANENTE		4.4.90.52.00	30.000,00			
ENCARGOS COM A SECRETARIA DE FINANÇAS	04.123.0005.2021.0000						240.500,00
3	DESPESAS CORRENTES					240.500,00	
3	PESSOAL E ENCARGOS SOCIAIS				102.000,00		
	CONTRATAÇÃO POR TEMPO DETERMINADO		3.1.90.04.00	1.500,00			
	VEÍCULOS E VANTAGENS FIXAS - PESSOAL CIVIL		3.1.90.11.00	96.000,00			
	OBRIGAÇÕES PATRONAIS		3.1.90.13.00	2.000,00			
	INDENIZAÇÕES E RESTITUIÇÕES TRABALHISTAS		3.1.90.04.00	2.000,00			
	CONTRIBUIÇÕES PATRONAIS		3.1.91.13.00	1.000,00			
3	OUTRAS DESPESAS CORRENTES				133.500,00		
	DIÁRIAS - CIVIL		3.3.90.14.00	18.000,00			
	MATERIAL DE CONSUMO		3.3.90.30.00	6.000,00			
	SERVIÇOS DE CONSULTORIA		3.3.90.35.00	24.000,00			
	OUTROS SERVIÇOS DE TERCEIROS - PESSOA FÍSICA		3.3.90.36.00	24.000,00			
	OUTROS SERVIÇOS DE TERCEIROS - PESSOA JURÍDICA		3.3.90.39.00	50.000,00			
	SERVIÇOS DE TECNOLOGIA DA INFORMAÇÃO E COMUNICAÇÃO		3.3.90.40.00	12.000,00			
	DESPESAS DE EXERCÍCIOS ANTERIORES		3.3.90.50.00	500,00			
4	DESPESAS DE CAPITAL					5.000,00	
4	INVESTIMENTOS				5.000,00		
	EQUIPAMENTOS E MATERIAL PERMANENTE		4.4.90.52.00	5.000,00			
MANUTENÇÃO DO ALTORE DE TRIBUTOS E FISCALIZAÇÃO	04.123.0005.2006.0000						25.000,00
3	DESPESAS CORRENTES					25.000,00	



**PREFEITURA MUNIC. DE LAGOA ALEGRE**  
 PRAÇA RAUL DA SILVA COSTA - CNPJ: 41522327/0001-00

Orçamento Programa - Exercício de 2022

Página 14

Lei: , Data:

**QUADRO AUXILIAR DE DETALHAMENTO DA DESPESA**

PODER	02	PODER EXECUTIVO					
ORÇÃO	03	SECRETARIA MUNICIPAL DE FINANÇAS					
UNIDADE	01	SECRETARIA MUNICIPAL DE FINANÇAS - SEFI					
Aplicação Programada	Proj/Ativ	Finalidade	Categoria	Detalhada	Total Grupo	Total Categ.	Total Func.
FR - CA							
MANUTENÇÃO DO SETOR DE TRIBUTOS E FISCALIZAÇÃO	04.125.0005.2040.0000						26.000,00
3						20.000,00	
1					14.000,00		
DESPESAS CORREN							
1							
PESSOAL E ENCARGOS SOCIAIS							
VENCIMENTOS E VANTAGENS FIXAS - PESSOAL CIVIL			3.3.90.11.00	12.000,00			
OBRIGAÇÕES PATRONAIS			3.3.90.13.00	2.000,00			
5					9.000,00		
OUTRAS DESPESAS CORRENTES							
DIÁRIAS - CIVIL			3.3.90.14.00	3.500,00			
MATERIAL DE CONSUMO			3.3.90.30.00	2.000,00			
OUTROS SERVIÇOS DE TERCEIROS - PESSOA FÍSICA			3.3.90.36.00	2.000,00			
OUTROS SERVIÇOS DE TERCEIROS - PESSOA JURÍDICA			3.3.90.39.00	2.000,00			
4						2.000,00	
DESPESAS DE CAPT							
4						2.000,00	
INVESTIMENTOS							
EQUIPAMENTOS E MATERIAL PERMANENTE			4.4.90.52.00	2.000,00			
ENCARGOS COM AMORTIZAÇÃO DA DÍVIDA	26.943.0022.2022.0000						810.000,00
3						10.000,00	
DESPESAS CORREN							
2					10.000,00		
JUROS E ENCARGOS DA DÍVIDA							
JUROS SOBRE A DÍVIDA POR CONTRATO			3.2.90.21.00	5.000,00			
OUTROS ENCARGOS SOBRE A DÍVIDA POR CONTRATO			3.2.90.22.00	5.000,00			
4						600.000,00	
DESPESAS DE CAPT							
4						600.000,00	
AMORTIZAÇÃO DA DÍVIDA							
PRINCIPAL DA DÍVIDA CONTRATUAL RESGATADO			4.4.90.71.00	600.000,00			
ENCARGOS COM PASEP	26.943.0022.2012.0000						70.000,00
3						70.000,00	
DESPESAS CORREN							
3					70.000,00		
OUTRAS DESPESAS CORRENTES							
OBRIGAÇÕES TRIBUTÁRIAS E CONTRIBUTIVAS			3.3.90.47.00	60.000,00			
OBRIGAÇÕES TRIBUTÁRIAS E CONTRIBUTIVAS			3.3.90.47.00	8.000,00			
OBRIGAÇÕES TRIBUTÁRIAS E CONTRIBUTIVAS			3.3.90.47.00	1.000,00			
OBRIGAÇÕES TRIBUTÁRIAS E CONTRIBUTIVAS			3.3.90.47.00	1.000,00			
OBRIGAÇÕES TRIBUTÁRIAS E CONTRIBUTIVAS			3.3.90.47.00	2.000,00			
<b>TOTAL</b>							<b>1.650.500,00</b>

*Handwritten signature*

LAGOA ALEGRE - PI

LOA 2022







**PREFEITURA MUNIC. DE LAGOA ALEGRE**  
PRAÇA RAUL DA SILVA COSTA - CNPJ 41522327/0001-00

Orçamento Programa - Exercício de 2022

Página 15

**QUADRO AUXILIAR DE DETALHAMENTO DA DESPESA**

Lei, Data:

PODER:	02	PODER EXECUTIVO
ORGÃO:	05	SECRETARIA MUNICIPAL DE EDUCAÇÃO
UNIDADE:	01	SECRETARIA MUNICIPAL DE EDUCAÇÃO - SEMED

Aplicação Programada	Proj/Ativ	Finalidade	Categoria	Detalhada	Total Grupo	Total Categ.	Total Func.
		FR - CA					
TREINAMENTO E QUALIFICAÇÃO DE PESSOAL	12.381.0023.2007.0000						20.000,00
1	DESPESAS CORREN					20.000,00	
3	OUTRAS DESPESAS CORRENTES				20.000,00		
	MATERIAL DE CONSUMO		3.3.90.30.99	5.000,00			
	OUTROS SERVIÇOS DE TERCEIROS - PESSOA FÍSICA		3.3.90.36.00	5.000,00			
	OUTROS SERVIÇOS DE TERCEIROS - PESSOA JURÍDICA		3.3.90.39.00	10.000,00			
MANUTENÇÃO E DESENVOLVIMENTO DO ENSINO	12.381.0023.2034.0000						800.000,00
3	DESPESAS CORREN					800.000,00	
1	PESSOAL E ENCARGOS SOCIAIS				777.000,00		
	CONTRATAÇÃO POR TEMPO DETERMINADO		3.1.90.04.00	2.000,00			
	VENCIMENTOS E VANTAGENS FIXAS - PESSOAL CIVIL		3.1.90.11.00	80.000,00			
	OBRIGAÇÕES PATRONAIS		3.1.90.13.00	12.000,00			
	SENTENÇAS JUDICIAIS		3.1.90.91.00	200.000,00			
	DESPESAS DE EXERCÍCIOS ANTERIORES		3.1.90.92.00	1.000,00			
	CONTRIBUIÇÕES PATRONAIS		3.1.91.13.00	2.000,00			
3	OUTRAS DESPESAS CORRENTES				679.000,00		
	DIÁRIAS - CIVIL		3.3.90.14.00	5.000,00			
	MATERIAL DE CONSUMO		3.3.90.30.00	180.000,00			
	MATERIAL DE CONSUMO		3.3.90.36.00	10.000,00			
	OUTROS SERVIÇOS DE TERCEIROS - PESSOA FÍSICA		3.3.90.36.00	40.000,00			
	OUTROS SERVIÇOS DE TERCEIROS - PESSOA FÍSICA		3.3.90.36.00	5.000,00			
	OUTROS SERVIÇOS DE TERCEIROS - PESSOA JURÍDICA		3.3.90.39.00	30.000,00			
	OUTROS SERVIÇOS DE TERCEIROS - PESSOA JURÍDICA		3.3.90.39.00	1.000,00			
	SERVIÇOS DE TECNOLOGIA DA INFORMAÇÃO E COMUNICAÇÃO		3.3.90.48.00	10.000,00			
	SENTENÇAS JUDICIAIS		3.3.90.91.00	80.000,00			
	DESPESAS DE EXERCÍCIOS ANTERIORES		3.3.90.92.00	2.000,00			
	INDENIZAÇÕES E RESTITUIÇÕES		3.3.90.93.00	2.000,00			
	INDENIZAÇÕES E RESTITUIÇÕES		3.3.90.93.00	1.000,00			
MANUTENÇÃO DA EDUCAÇÃO DE JOVENS E ADULTOS	12.381.0023.2035.0000						46.000,00
3	DESPESAS CORREN					46.000,00	
1	PESSOAL E ENCARGOS SOCIAIS				28.000,00		
	CONTRATAÇÃO POR TEMPO DETERMINADO		3.1.90.04.00	2.000,00			
	VENCIMENTOS E VANTAGENS FIXAS - PESSOAL CIVIL		3.1.90.11.00	24.000,00			
	OBRIGAÇÕES PATRONAIS		3.1.90.13.00	1.000,00			
	CONTRIBUIÇÕES PATRONAIS		3.1.91.13.00	1.000,00			
3	OUTRAS DESPESAS CORRENTES				18.000,00		
	DIÁRIAS - CIVIL		3.3.90.14.00	2.000,00			
	MATERIAL DE CONSUMO		3.3.90.30.00	5.000,00			
	OUTROS SERVIÇOS DE TERCEIROS - PESSOA FÍSICA		3.3.90.36.00	2.000,00			
	OUTROS SERVIÇOS DE TERCEIROS - PESSOA JURÍDICA		3.3.90.39.00	4.000,00			
4	DESPESAS DE CAPITAL						5.000,00
4	INVESTIMENTOS				5.000,00		
	EQUIPAMENTOS E MATERIAL PERMANENTE		4.4.90.52.00	5.000,00			
MANUTENÇÃO DO CONSELHO MUNICIPAL DE EDUCAÇÃO	12.381.0023.2101.0000						12.000,00
2	DESPESAS CORREN					12.000,00	

*[Handwritten signature]*

LAGOA ALEGRE - PI

LOA 2022





**PREFEITURA MUNIC. DE LAGOA ALEGRE**  
PRAÇA RAUL DA SILVA COSTA - CNPJ:41522327/0001-00

Orçamento Programa - Exercício de 2022

Página 16

**QUADRO AUXILIAR DE DETALHAMENTO DA DESPESA**

Lei, Data:

PODER	02	PODER EXECUTIVO
ORGÃO	05	SECRETARIA MUNICIPAL DE EDUCAÇÃO
UNIDADE	01	SECRETARIA MUNICIPAL DE EDUCAÇÃO - SEMED

Aplicação Programada	Proj/Ativ	Finalidade	Categoria	Detalhada	Total Grupo	Total Categ.	Total Func.
F.R. - C.A.							
MANUTENÇÃO DO CONSELHO MUNICIPAL DE EDUCAÇÃO	12.361.0023.2104.0000						12.000,00
3	DESPESAS CORREN					12.000,00	
3	3	OUTRAS DESPESAS CORRENTES			12.000,00		
		DIARIAS - CIVIL	3.3.90.14.00	3.000,00			
		MATERIAL DE CONSUMO	3.3.90.30.00	3.000,00			
		OUTROS SERVIÇOS DE TERCEIROS - PESSOA FÍSICA	3.3.90.36.00	3.000,00			
		OUTROS SERVIÇOS DE TERCEIROS - PESSOA JURÍDICA	3.3.90.39.00	3.000,00			
MANUTENÇÃO DO TRANSPORTE ESCOLAR	12.361.0024.2028.0000						391.000,00
3	DESPESAS CORREN					391.000,00	
3	1	PESSOAL E ENCARGOS SOCIAIS			1.000,00		
		SENTENÇAS JUDICIAIS	3.1.90.91.00	1.000,00			
3	3	OUTRAS DESPESAS CORRENTES			390.000,00		
		MATERIAL DE CONSUMO	3.3.90.30.00	75.000,00			
		MATERIAL DE CONSUMO	3.3.90.30.00	40.000,00			
		OUTROS SERVIÇOS DE TERCEIROS - PESSOA FÍSICA	3.3.90.36.00	25.000,00			
		OUTROS SERVIÇOS DE TERCEIROS - PESSOA FÍSICA	3.3.90.36.00	20.000,00			
		OUTROS SERVIÇOS DE TERCEIROS - PESSOA JURÍDICA	3.3.90.39.00	50.000,00			
		OUTROS SERVIÇOS DE TERCEIROS - PESSOA JURÍDICA	3.3.90.39.00	100.000,00			
		OUTROS SERVIÇOS DE TERCEIROS - PESSOA JURÍDICA	3.3.90.39.00	40.000,00			
ENCARGOS COM MERENDA ESCOLAR	12.361.0024.2027.0000						391.000,00
3	DESPESAS CORREN					391.000,00	
3	1	PESSOAL E ENCARGOS SOCIAIS			1.000,00		
		SENTENÇAS JUDICIAIS	3.1.90.91.00	1.000,00			
3	3	OUTRAS DESPESAS CORRENTES			390.000,00		
		MATERIAL DE CONSUMO	3.3.90.30.00	300.000,00			
ENCARGOS COM SALÁRIO EDUCAÇÃO	12.361.0024.2000.0000						184.000,00
3	DESPESAS CORREN					184.000,00	
3	1	PESSOAL E ENCARGOS SOCIAIS			1.000,00		
		SENTENÇAS JUDICIAIS	3.1.90.91.00	1.000,00			
3	3	OUTRAS DESPESAS CORRENTES			183.000,00		
		DIARIAS - CIVIL	3.3.90.14.00	5.000,00			
		MATERIAL DE CONSUMO	3.3.90.30.00	40.000,00			
		OUTROS SERVIÇOS DE TERCEIROS - PESSOA FÍSICA	3.3.90.36.00	70.000,00			
		OUTROS SERVIÇOS DE TERCEIROS - PESSOA JURÍDICA	3.3.90.39.00	68.000,00			
		SENTENÇAS JUDICIAIS	3.1.90.91.00	1.000,00			
4	DESPESAS DE CAPITAL					5.000,00	
4	4	INVESTIMENTOS			5.000,00		
		EQUIPAMENTOS E MATERIAL PERMANENTE	4.4.90.52.00	5.000,00			
ENCARGO COM O PODE	12.361.0024.2081.0000						26.000,00
3	DESPESAS CORREN					26.000,00	
3	1	PESSOAL E ENCARGOS SOCIAIS			1.000,00		
		SENTENÇAS JUDICIAIS	3.1.90.91.00	1.000,00			
3	3	OUTRAS DESPESAS CORRENTES			24.000,00		
		MATERIAL DE CONSUMO	3.3.90.30.00	18.000,00			
		OUTROS SERVIÇOS DE TERCEIROS - PESSOA JURÍDICA	3.3.90.39.00	6.000,00			

*CAVALHARI*

LAGOA ALEGRE - PI

LOA 2022



**PREFEITURA MUNIC. DE LAGOA ALEGRE**  
PRAÇA RAUL DA SILVA COSTA - CNPJ:41522327/0001-00

Orçamento Programa - Exercício de 2022

Página 17

**QUADRO AUXILIAR DE DETALHAMENTO DA DESPESA**

Lei, Data:

PODER	02	PODER EXECUTIVO
ORGÃO	05	SECRETARIA MUNICIPAL DE EDUCAÇÃO
UNIDADE	01	SECRETARIA MUNICIPAL DE EDUCAÇÃO - SEMED

Aplicação Programada	Proj/Ativ	Finalidade	Categoria	Detalhada	Total Grupo	Total Categ.	Total Func.
		FR - CA					
ENCARGO COM O PODE	12.551.0024.2002.0000						25.000,00
MANUTENÇÃO DO PROGRAMA MUNICIPAL DE EDUCAÇÃO AMBIENTAL	12.581.0024.2097.0000						13.000,00
3 DE SPESAS CORREN						13.000,00	
3 OUTRAS DESPESAS CORRENTES					13.000,00		
DIARIAS - CIVIL			3.3.90.14.00	2.000,00			
MATERIAL DE CONSUMO			3.3.90.30.00	5.000,00			
OUTROS SERVIÇOS DE TERCEIROS - PESSOA FISICA			3.3.90.38.00	3.000,00			
OUTROS SERVIÇOS DE TERCEIROS - PESSOA JURIDICA			3.3.90.39.00	3.000,00			
CONSTRUÇÃO, REFORMA E AMPLIAÇÃO DE ESCOLAS	12.361.0025.1004.0000						730.000,00
4 DESPESAS DE CAPT						730.000,00	
4 INVESTIMENTOS					730.000,00		
OBRAS E INSTALAÇÕES			4.4.90.51.00	90.000,00			
OBRAS E INSTALAÇÕES			4.4.90.51.00	20.000,00			
OBRAS E INSTALAÇÕES			4.4.90.51.00	100.000,00			
OBRAS E INSTALAÇÕES			4.4.90.51.00	30.000,00			
APARELHAMENTO E INDICIZAÇÃO DO ENSINO	12.361.0025.1025.0000						110.000,00
4 DESPESAS DE CAPT						110.000,00	
4 INVESTIMENTOS					110.000,00		
EQUIPAMENTOS E MATERIAL PERMANENTE			4.4.90.52.00	30.000,00			
EQUIPAMENTOS E MATERIAL PERMANENTE			4.4.90.52.00	20.000,00			
EQUIPAMENTOS E MATERIAL PERMANENTE			4.4.90.52.00	30.000,00			
EQUIPAMENTOS E MATERIAL PERMANENTE			4.4.90.52.00	30.000,00			
AQUISIÇÃO DE LIVROS ESCOLARES	12.361.0025.1025.0000						40.000,00
3 DE SPESAS CORREN						40.000,00	
3 OUTRAS DESPESAS CORRENTES					40.000,00		
MATERIAL DE CONSUMO			3.3.90.30.00	30.000,00			
4 DESPESAS DE CAPT						20.000,00	
4 INVESTIMENTOS					20.000,00		
EQUIPAMENTOS E MATERIAL PERMANENTE			4.4.90.52.00	20.000,00			
PERFURAÇÃO E INSTALAÇÃO DE RODOS EM ESCOLAS	12.361.0025.1027.0000						30.000,00
4 DESPESAS DE CAPT						30.000,00	
4 INVESTIMENTOS					30.000,00		
OBRAS E INSTALAÇÕES			4.4.90.51.00	20.000,00			
EQUIPAMENTOS E MATERIAL PERMANENTE			4.4.90.52.00	10.000,00			
AQUISIÇÃO DE VEICULOS	12.361.0025.1029.0000						60.000,00
4 DESPESAS DE CAPT						60.000,00	
4 INVESTIMENTOS					60.000,00		
EQUIPAMENTOS E MATERIAL PERMANENTE			4.4.90.52.00	30.000,00			
EQUIPAMENTOS E MATERIAL PERMANENTE			4.4.90.52.00	30.000,00			
CONSTRUÇÃO, REFORMA E AMPLIAÇÃO DE PREÇOS	12.361.0025.1030.0000						40.000,00

*Carla*

**LAGOA ALEGRE - PI**

**LOA 2022**



**PREFEITURA MUNIC. DE LAGOA ALEGRE**  
PRAÇA RAUL DA SILVA COSTA - CNPJ:41522327/0001-00

Orçamento Programa - Exercício de 2022

Página 18

**QUADRO AUXILIAR DE DETALHAMENTO DA DESPESA**

Lei, Data:

PODER	02	PODER EXECUTIVO
ORÇÃO	05	SECRETARIA MUNICIPAL DE EDUCAÇÃO
UNIDADE	01	SECRETARIA MUNICIPAL DE EDUCAÇÃO - SEMED

Aplicação Programada	Proj/Ass	Finalidade	Categoria	Detalhada	Total Grupo	Total Categ.	Total Func.
<b>DA EDUCAÇÃO</b>							
4		DESPESAS DE CAPÍT				40.000,00	
4		INVESTIMENTOS			40.000,00		
		OBRAS E INSTALAÇÕES	4.4.90.51.00	30.000,00			
		OBRAS E INSTALAÇÕES	4.4.90.51.00	20.000,00			
<b>AQUISIÇÃO DE ONIBUS ESCOLAR</b> 12.381.0025.1056.0000							
4		DESPESAS DE CAPÍT				220.000,00	120.000,00
4		INVESTIMENTOS			220.000,00		
		EQUIPAMENTOS E MATERIAL PERMANENTE	4.4.90.52.00	100.000,00			
		EQUIPAMENTOS E MATERIAL PERMANENTE	4.4.90.52.00	20.000,00			
		EQUIPAMENTOS E MATERIAL PERMANENTE	4.4.90.52.00	100.000,00			
<b>CONSTRUÇÃO, REFORMA E AMPLIAÇÃO DE QUADRAS ESCOLARES</b> 12.381.0025.1058.0000							
4		DESPESAS DE CAPÍT				120.000,00	120.000,00
4		INVESTIMENTOS			120.000,00		
		OBRAS E INSTALAÇÕES	4.4.90.51.00	50.000,00			
		OBRAS E INSTALAÇÕES	4.4.90.51.00	50.000,00			
		OBRAS E INSTALAÇÕES	4.4.90.51.00	30.000,00			
<b>AQUISIÇÃO E OU INDENIZAÇÃO DE IMOVEIS</b> 12.381.0025.1060.0000							
4		DESPESAS DE CAPÍT				20.000,00	20.000,00
4		INVESTIMENTOS			20.000,00		
		AQUISIÇÃO DE IMOVEIS	4.4.90.61.00	20.000,00			
<b>CONSTRUÇÃO, REFORMA E AMPLIAÇÃO DE CRECHES E PRÉ ESCOLAS</b> 12.381.0025.1020.0000							
4		DESPESAS DE CAPÍT				120.000,00	120.000,00
4		INVESTIMENTOS			120.000,00		
		OBRAS E INSTALAÇÕES	4.4.90.51.00	50.000,00			
		OBRAS E INSTALAÇÕES	4.4.90.51.00	20.000,00			
		OBRAS E INSTALAÇÕES	4.4.90.51.00	50.000,00			
<b>AQUISIÇÃO E OU INDENIZAÇÃO DE IMOVEIS</b> 12.381.0025.1060.0000							
4		DESPESAS DE CAPÍT				10.000,00	10.000,00
4		INVESTIMENTOS			10.000,00		
		AQUISIÇÃO DE IMOVEIS	4.4.90.61.00	10.000,00			
<b>MANUTENÇÃO ENSINO INFANTIL E PRÉ ESCOLAR</b> 12.381.0025.2020.0000							
3		DESPESAS CORREN				114.000,00	114.000,00
3		PESSOAL E ENCARGOS SOCIAIS			114.000,00		
		CONTRATAÇÃO POR TEMPO DETERMINADO	3.1.90.04.00	2.000,00			
		VENCIMENTOS E VANTAGENS FIXAS - PESSOAL CIVIL	3.1.90.11.00	38.000,00			
		OBRIGAÇÕES PATRONAIS	3.1.90.13.00	2.000,00			
		CONTRIBUIÇÕES PATRONAIS	3.1.91.13.00	1.000,00			

*[Handwritten signature]*

**LAGOA ALEGRE - PI**

**LOA 2022**



**PREFEITURA MUNIC. DE LAGOA ALEGRE**  
 PRAÇA RAUL DA SILVA COSTA - CNPJ:41522327/0001-00

Orçamento Programa - Exercício de 2022

Página 19

Let. Data:

**QUADRO AUXILIAR DE DETALHAMENTO DA DESPESA**

PODER:	02	PODER EXECUTIVO
ORGÃO:	05	SECRETARIA MUNICIPAL DE EDUCAÇÃO
UNIDADE:	01	SECRETARIA MUNICIPAL DE EDUCAÇÃO - SEMED

Aplicação Programada	Proj/Ativ	Finalidade	Categoria	Detalhada	Total Grupo	Total Categ.	Total Func.
		FR - CA					
MANUTENÇÃO DE ENSINO INFANTIL E PRÉ-ESCOLAR	12.368.0005.2028.0000						115.000,00
3 - DESPESAS CORRENTES						114.000,00	
2 - OUTRAS DESPESAS CORRENTES					73.000,00		
DIARIAS - CIVIL			3.3.90.14.00	3.000,00			
MATERIAL DE CONSUMO			3.3.90.30.00	30.000,00			
OUTROS SERVIÇOS DE TERCEIROS - PESSOA FÍSICA			3.3.90.36.00	20.000,00			
OUTROS SERVIÇOS DE TERCEIROS - PESSOA JURÍDICA			3.3.90.38.00	20.000,00			
4 - DESPESAS DE CAPITAL						0.000,00	
INVESTIMENTOS					1.000,00		
EQUIPAMENTOS E MATERIAL PERMANENTE			4.4.90.52.00	1.000,00			
<b>TOTAL</b>							<b>3.887.000,00</b>

A Prova Documental

Atos Municipais

dos

*Handwritten signature*



**PREFEITURA MUNIC. DE LAGOA ALEGRE**  
PRAÇA RAUL DA SILVA COSTA - CNPJ/41522327/0001-00

Orçamento Programa - Exercício de 2022

Página 20

Let. Data:

**QUADRO AUXILIAR DE DETALHAMENTO DA DESPESA**

PODER	02	PODER EXECUTIVO
ORGÃO	05	SECRETARIA MUNICIPAL DE EDUCAÇÃO
UNIDADE	02	FUNDO DE MANUT. E DESENV. DA EDUCAÇÃO BÁSICA - FUNDEF

Aplicação Programada	Proj/Ativ	Finalidade	Categoria	Detalhada	Total Grupo	Total Categ.	Total Func.
CONSTRUÇÃO, REFORMA E AMPLIAÇÃO DE ESCOLAS - MUNICÍPIOS	12.361.0023.1029.0000						246.000,00
4	DESPESAS DE CAPT					250.000,00	
4	INVESTIMENTOS				250.000,00		
OBRAS E INSTALAÇÕES			4.4.90.51.00	250.000,00			
AQUISIÇÃO DE LIVROS ESCOLARES	12.361.0023.1033.0000						120.000,00
3	DESPESAS CORREN					100.000,00	
3	OUTRAS DESPESAS CORRENTES				100.000,00		
MATERIAL DE CONSUMO			3.3.90.30.00	100.000,00			
4	DESPESAS DE CAPT					20.000,00	
4	INVESTIMENTOS				20.000,00		
EQUIPAMENTOS E MATERIAL PERMANENTE			4.4.90.52.00	20.000,00			
AQUISIÇÃO DE EQUIPAMENTOS E MAT. PERMANENTES P/ EDUCAÇÃO	12.361.0023.1051.0000						100.000,00
4	DESPESAS DE CAPT					100.000,00	
4	INVESTIMENTOS				100.000,00		
EQUIPAMENTOS E MATERIAL PERMANENTE			4.4.90.52.00	100.000,00			
CONSTRUÇÃO, REFORMA E AMPLIAÇÃO DE PRÉDIOS DA EDUCAÇÃO	12.361.0023.9084.0000						190.000,00
4	DESPESAS DE CAPT					150.000,00	
4	INVESTIMENTOS				150.000,00		
OBRAS E INSTALAÇÕES			4.4.90.51.00	150.000,00			
TREINAMENTO E QUALIFICAÇÃO DE PESSOAL	12.361.0023.2007.0000						80.000,00
3	DESPESAS CORREN					80.000,00	
3	OUTRAS DESPESAS CORRENTES				80.000,00		
DIÁRIAS - CIVIL			3.3.90.14.00	5.000,00			
MATERIAL DE CONSUMO			3.3.90.30.00	15.000,00			
OUTROS SERVIÇOS DE TERCEIROS - PESSOA FÍSICA			3.3.90.36.00	10.000,00			
OUTROS SERVIÇOS DE TERCEIROS - PESSOA JURÍDICA			3.3.90.39.00	30.000,00			
REMUNERAÇÃO E ENCARGOS COM PROF. DO MAGISTÉRIO - EXCL. FUNDO - 70%	12.361.3023.2703.0000						7.388.000,00
3	DESPESAS CORREN					7.388.000,00	
1	PESSOAL E ENCARGOS SOCIAIS				7.388.000,00		
CONTRATAÇÃO POR TEMPO DETERMINADO			3.1.90.04.00	20.000,00			
VENCIMENTOS E VANTAGENS FIXAS - PESSOAL CIVIL			3.1.90.11.00	3.920.000,00			
VENCIMENTOS E VANTAGENS FIXAS - PESSOAL CIVIL			3.1.90.11.00	1.000.000,00			
VENCIMENTOS E VANTAGENS FIXAS - PESSOAL CIVIL			3.1.90.11.00	670.000,00			
OBRIGAÇÕES PATRONAIS			3.1.90.13.00	390.000,00			
OBRIGAÇÕES PATRONAIS			3.1.90.13.00	193.000,00			
OUTRAS DESPESAS VARIÁVEIS - PESSOAL CIVIL			3.1.90.16.00	20.000,00			
OUTRAS DESPESAS VARIÁVEIS - PESSOAL CIVIL			3.1.90.16.00	20.000,00			
SENTENÇAS JUDICIAIS			3.1.90.91.00	20.000,00			
CONTRIBUIÇÕES PATRONAIS			3.1.91.13.00	500.000,00			
CONTRIBUIÇÕES PATRONAIS			3.1.91.13.00	100.000,00			

*[Handwritten signature]*

LAGOA ALEGRE - PI

LOA 2022



**PREFEITURA MUNIC. DE LAGOA ALEGRE**  
PRAÇA RAUL DA SILVA COSTA • CNPJ:41522327/0001-00

Orçamento Programa - Exercício de 2022

Página 21

**QUADRO AUXILIAR DE DETALHAMENTO DA DESPESA**

Let.: Data:

PODER	02	PODER EXECUTIVO
ORÇÃO	05	SECRETARIA MUNICIPAL DE EDUCAÇÃO
UNIDADE	02	FUNDO DE MANUT. E DESENV. DA EDUCAÇÃO BÁSICA - FUNDEF

Aplicação Programada	Projeto/Ativ.	Finalidade	Categoria	Detalhada	Total Grupo	Total Categ.	Total Func.
		FR.-CA					
REMUNERAÇÃO E ENCARGOS COM SERV. ADMINISTRATIVOS - EMG - FUNDO - 30%	17.267.0022.2004.0270						2.358.000,00
3 - DESPESAS CORRENTES							2.358.000,00
1 - PESSOAL E ENCARGOS SOCIAIS				569.000,00			
CONTRATAÇÃO POR TEMPO DETERMINADO			3.1.90.04.00	50.000,00			
VENCIMENTOS E VANTAGENS FIXAS - PESSOAL CIVIL			3.1.90.11.00	300.000,00			
VENCIMENTOS E VANTAGENS FIXAS - PESSOAL CIVIL			3.1.90.11.00	100.000,00			
OBRIGAÇÕES PATRONAIS			3.1.90.13.00	50.000,00			
OBRIGAÇÕES PATRONAIS			3.1.90.13.00	30.000,00			
OUTRAS DESPESAS VARIÁVEIS - PESSOAL CIVIL			3.1.90.16.00	10.000,00			
SENTENÇAS JUDICIAIS			3.1.90.91.00	10.000,00			
INDENIZAÇÕES E RESTITUIÇÕES TRABALHISTAS			3.1.90.94.00	10.000,00			
CONTRIBUIÇÕES PATRONAIS			3.1.91.13.00	60.000,00			
CONTRIBUIÇÕES PATRONAIS			3.1.91.13.00	40.000,00			
3 - OUTRAS DESPESAS CORRENTES				1.690.000,00			
DIÁRIAS - CIVIL			3.3.90.14.00	6.000,00			
MATERIAL DE CONSUMO			3.3.90.30.00	900.000,00			
PASSAGENS E DESPESAS COM LOCOMOÇÃO			3.3.90.33.00	6.000,00			
SERVIÇOS DE CONSULTORIA			3.3.90.36.00	72.000,00			
OUTROS SERVIÇOS DE TERCEIROS - PESSOA FÍSICA			3.3.90.36.00	80.000,00			
OUTROS SERVIÇOS DE TERCEIROS - PESSOA FÍSICA			3.3.90.36.00	120.000,00			
OUTROS SERVIÇOS DE TERCEIROS - PESSOA JURÍDICA			3.3.90.38.00	366.000,00			
OUTROS SERVIÇOS DE TERCEIROS - PESSOA JURÍDICA			3.3.90.38.00	220.000,00			
SERVIÇOS DE TECNOLOGIA DA INFORMAÇÃO E COMUNICAÇÃO			3.3.90.40.00	18.000,00			
SENTENÇAS JUDICIAIS			3.3.90.91.00	10.000,00			
REMUNERAÇÃO E ENCARGOS COM PROF. DO MAGISTÉRIO - EJA - 10%	12.367.0022.2055.0000						74.000,00
3 - DESPESAS CORRENTES							74.000,00
1 - PESSOAL E ENCARGOS SOCIAIS				74.000,00			
CONTRATAÇÃO POR TEMPO DETERMINADO			3.1.90.04.00	5.000,00			
VENCIMENTOS E VANTAGENS FIXAS - PESSOAL CIVIL			3.1.90.11.00	50.000,00			
OBRIGAÇÕES PATRONAIS			3.1.90.13.00	5.000,00			
OUTRAS DESPESAS VARIÁVEIS - PESSOAL CIVIL			3.1.90.16.00	2.000,00			
CONTRIBUIÇÕES PATRONAIS			3.1.91.13.00	2.000,00			
REMUNERAÇÃO E ENCARGOS COM SERV. ADMINISTRATIVOS - EJA - 30%	15.367.0022.2074.0000						90.000,00
3 - DESPESAS CORRENTES							90.000,00
1 - PESSOAL E ENCARGOS SOCIAIS				85.000,00			
CONTRATAÇÃO POR TEMPO DETERMINADO			3.1.90.04.00	5.000,00			
VENCIMENTOS E VANTAGENS FIXAS - PESSOAL CIVIL			3.1.90.11.00	60.000,00			
OBRIGAÇÕES PATRONAIS			3.1.90.13.00	2.000,00			
CONTRIBUIÇÕES PATRONAIS			3.1.91.13.00	2.000,00			
3 - OUTRAS DESPESAS CORRENTES				50.000,00			
DIÁRIAS - CIVIL			3.3.90.14.00	2.000,00			
MATERIAL DE CONSUMO			3.3.90.30.00	10.000,00			
OUTROS SERVIÇOS DE TERCEIROS - PESSOA FÍSICA			3.3.90.36.00	8.000,00			
OUTROS SERVIÇOS DE TERCEIROS - PESSOA JURÍDICA			3.3.90.38.00	10.000,00			
CONSTRUÇÃO, REFORMA E MANUTENÇÃO DE EDIFÍCIOS ESCOLARES	12.367.0022.1058.0000						100.000,00

*[Handwritten signature]*

LAGOA ALEGRE - PI

LOA 2022





**PREFEITURA MUNIC. DE LAGOA ALEGRE**  
PRAÇA RAUL DA SILVA COSTA - CNPJ 41522327/0001-00

Orçamento Programa - Exercício de 2022

Página 22

Lei, Data:

**QUADRO AUXILIAR DE DETALHAMENTO DA DESPESA**

PODER	02	PODER EXECUTIVO						
ORGÃO	05	SECRETARIA MUNICIPAL DE EDUCAÇÃO						
UNIDADE	02	FUNDO DE MANUT. E DESENV. DA EDUCAÇÃO BÁSICA - FUNDEB						
Aplicação Programada	Proj/Adv	Finalidade	Categoria	Detalhada	Total Grupo	Total Categ.	Total Func.	
		FR - CA						
CONSTRUÇÃO, REFORMA E AMPLIAÇÃO DE QUADRAS ESCOLARES 12.361.0025.1098.0000 100.000,00								
4	DESPESAS DE CAPITAL				100.000,00			
4	INVESTIMENTOS			100.000,00				
	OBRAS E INSTALAÇÕES	4.4.90.51.00	100.000,00					
COBERTURA E APARELHAMENTO DE QUADRAS ESCOLARES 12.361.0025.1099.0000 100.000,00								
4	DESPESAS DE CAPITAL				100.000,00			
4	INVESTIMENTOS			100.000,00				
	OBRAS E INSTALAÇÕES	4.4.90.51.00	100.000,00					
AQUISIÇÃO E/OU MODERNIZAÇÃO DE MOVÉIS 12.361.0025.1000.0000 50.000,00								
4	DESPESAS DE CAPITAL				50.000,00			
4	INVESTIMENTOS			50.000,00				
	AQUISIÇÃO DE MOVÉIS	4.4.90.61.00	50.000,00					
CONSTRUÇÃO, REFORMA E AMPLIAÇÃO DE QUADRAS E PRE ESCOLAS 12.361.0025.1033.0000 200.000,00								
4	DESPESAS DE CAPITAL				200.000,00			
4	INVESTIMENTOS			200.000,00				
	OBRAS E INSTALAÇÕES	4.4.90.51.00	100.000,00					
	OBRAS E INSTALAÇÕES	4.4.90.51.00	100.000,00					
APARELHAMENTO E MODERNIZAÇÃO DE QUADRAS E PRE ESCOLAS 12.361.0025.1034.0000 100.000,00								
4	DESPESAS DE CAPITAL				100.000,00			
4	INVESTIMENTOS			100.000,00				
	EQUIPAMENTOS E MATERIAL PERMANENTE	4.4.90.52.00	100.000,00					
CONSTRUÇÃO, REFORMA E AMPLIAÇÃO DE QUADRAS ESCOLARES 12.361.0025.1035.0000 50.000,00								
4	DESPESAS DE CAPITAL				50.000,00			
4	INVESTIMENTOS			50.000,00				
	OBRAS E INSTALAÇÕES	4.4.90.51.00	50.000,00					
AQUISIÇÃO E/OU MODERNIZAÇÃO DE MOVÉIS 12.361.0025.1000.0000 50.000,00								
4	DESPESAS DE CAPITAL				50.000,00			
4	INVESTIMENTOS			50.000,00				
	AQUISIÇÃO DE MOVÉIS	4.4.90.61.00	50.000,00					
REMUNERAÇÃO E ENCARGOS COM PROF. DO MAGISTÉRIO - ENS. INF. - 70% 12.365.0025.2030.0000 1.645.000,00								
3	DESPESAS CORREN				1.645.000,00			

*[Handwritten signature]*

LAGOA ALEGRE - PI

LOA 2022



**PREFEITURA MUNIC. DE LAGOA ALEGRE**  
 PRAÇA RAUL DA SILVA COSTA - CNPJ: 4152327/0001-00

Orçamento Programa • Exercício de 2022

Página 23

**QUADRO AUXILIAR DE DETALHAMENTO DA DESPESA**

Lei: , Data:

PODER	02	PODER EXECUTIVO
ORGÃO	06	SECRETARIA MUNICIPAL DE EDUCAÇÃO
UNIDADE	02	FUNDO DE MANUT. E DESENV. DA EDUCAÇÃO BÁSICA - FUNDEB

Aplicação Programada	Proj/Ativ	Finalidade	Categoria	Detalhada	Total Grupo	Total Categ.	Total Func.
		F.R. - C.A					
REMUNERAÇÃO E ENCARGOS COM PROF. DO MAGISTÉRIO - ENS. INF. - 30%	17.366.0025.2059.0000					1.945.000,00	
3	DESPESAS CORREN					1.945.000,00	
1	PESSOAL E ENCARGOS SOCIAIS				1.945.000,00		
	CONTRATAÇÃO POR TEMPO DETERMINADO		3.1.90.04.00	10.000,00			
	VENCIMENTOS E VANTAGENS FIXAS - PESSOAL CIVIL		3.1.90.11.00	870.000,00			
	VENCIMENTOS E VANTAGENS FIXAS - PESSOAL CIVIL		3.1.90.11.00	400.000,00			
	VENCIMENTOS E VANTAGENS FIXAS - PESSOAL CIVIL		3.1.90.11.00	500.000,00			
	OBRIGAÇÕES PATRONAIS		3.1.90.13.00	20.000,00			
	OUTRAS DESPESAS VARIÁVEIS - PESSOAL CIVIL		3.1.90.16.00	5.000,00			
	SENTENÇAS JUDICIAIS		3.1.90.91.00	5.000,00			
	INDENIZAÇÕES E RESTITUIÇÕES TRABALHISTAS		3.1.90.94.00	5.000,00			
	CONTRIBUIÇÕES PATRONAIS		3.1.91.13.00	30.000,00			
REMUNERAÇÃO E ENCARGOS COM SERV. ADMINISTRATIVOS - ENS. INF. - 30%	12.385.0025.2102.0000					87.000,00	
3	DESPESAS CORREN					87.000,00	
1	PESSOAL E ENCARGOS SOCIAIS				87.000,00		
	CONTRATAÇÃO POR TEMPO DETERMINADO		3.1.90.04.00	5.000,00			
	VENCIMENTOS E VANTAGENS FIXAS - PESSOAL CIVIL		3.1.90.11.00	30.000,00			
	OBRIGAÇÕES PATRONAIS		3.1.90.13.00	2.000,00			
	OUTRAS DESPESAS VARIÁVEIS - PESSOAL CIVIL		3.1.90.16.00	2.000,00			
	CONTRIBUIÇÕES PATRONAIS		3.1.91.13.00	5.000,00			
3	OUTRAS DESPESAS CORRENTES				49.000,00		
	MATERIAL DE CONSUMO		3.3.90.30.00	22.000,00			
	OUTROS SERVIÇOS DE TERCEIROS - PESSOA FÍSICA		3.3.90.36.00	1.000,00			
	OUTROS SERVIÇOS DE TERCEIROS - PESSOA JURÍDICA		3.3.90.39.00	15.000,00			
<b>TOTAL</b>						<b>12.986.000,00</b>	



**PREFEITURA MUNIC. DE LAGOA ALEGRE**  
 PRAÇA RAUL DA SILVA COSTA - CNPJ 41522327/0001-00

Orçamento Programa - Exercício de 2022

Página 24

**QUADRO AUXILIAR DE DETALHAMENTO DA DESPESA**

Lei: Data:

PODER	02	PODER EXECUTIVO						
ORGÃO	09	SECRETARIA MUNICIPAL DE SAÚDE E MEIO AMBIENTE						
UNIDADE	01	SECRETARIA MUNICIPAL DE SAÚDE E MEIO AMBIENTE - SESMA						
Aplicação Programada	Proj/Anv	Finalidade	Categoria	Detalhada	Total Grupo	Total Categ.	Total Func.	
		F.R. - C.A.						
AQUISIÇÃO DE EQUIP. E MATERIAL PERMANENTE	10.301.0010.1062.0000						8.000,00	
4 DESPESAS DE CAPÍT						8.000,00		
4 INVESTIMENTOS					5.000,00			
EQUIPAMENTOS E MATERIAL PERMANENTE			4.4.90.52.00	5.000,00				
MANUTENÇÃO E OPERACIONALIZAÇÃO DA SECRETARIA	10.301.0010.2040.0000						81.000,00	
9 DESPESAS CORREN						81.000,00		
1 PESSOAL E ENCARGOS SOCIAIS					46.000,00			
CONTRATAÇÃO POR TEMPO DETERMINADO			3.1.90.04.00	1.000,00				
VEICUMENTOS E VANTAGENS FIXAS - PESSOAL CIVIL			3.1.90.11.00	36.000,00				
OBRIGAÇÕES PATRONAIS			3.1.90.13.00	5.000,00				
DESPESAS DE EXERCÍCIOS ANTERIORES			3.1.90.92.00	1.000,00				
CONTRIBUIÇÕES PATRONAIS			3.1.91.13.00	3.000,00				
3 OUTRAS DESPESAS CORRENTES					35.000,00			
DIÁRIAS - CIVIL			3.3.90.14.00	4.000,00				
MATERIAL DE CONSUMO			3.3.90.30.00	10.000,00				
OUTROS SERVIÇOS DE TERCEIROS - PESSOA FÍSICA			3.3.90.36.00	10.000,00				
OUTROS SERVIÇOS DE TERCEIROS - PESSOA JURÍDICA			3.3.90.39.00	10.000,00				
DESPESAS DE EXERCÍCIOS ANTERIORES			3.3.90.92.00	1.000,00				
MONITORAMENTO E PRESERVAÇÃO DO MEIO AMBIENTE	10.343.2076.2004.0000						8.000,00	
3 DESPESAS CORREN						8.000,00		
3 OUTRAS DESPESAS CORRENTES					8.000,00			
MATERIAL DE CONSUMO			3.3.90.30.00	3.000,00				
OUTROS SERVIÇOS DE TERCEIROS - PESSOA FÍSICA			3.3.90.36.00	1.000,00				
OUTROS SERVIÇOS DE TERCEIROS - PESSOA JURÍDICA			3.3.90.39.00	5.000,00				
<b>TOTAL</b>							<b>95.000,00</b>	

*[Handwritten signature]*

LAGOA ALEGRE - PI

LOA 2022



**PREFEITURA MUNIC. DE LAGOA ALEGRE**  
PRAÇA RAUL DA SILVA COSTA - CNPJ: 41522327/0001-00

Orçamento Programa - Exercício de 2022

Página 25

**QUADRO AUXILIAR DE DETALHAMENTO DA DESPESA**

Lei: , Data:

PODER	02	PODER EXECUTIVO
ORGÃO	08	SECRETARIA MUNICIPAL DE SAÚDE E MEIO AMBIENTE
UNIDADE	02	FUNDO MUNICIPAL DE SAÚDE - FMS

Aplicação Programática	Proj/Ativ	Finalidade	Categoria	Detalhada	Total Grupo	Total Categ.	Total Func.
		F.R. - C.A.					
CONSTRUÇÃO, REFORMA E AMPLIAÇÃO DE UNIDADES E POSTOS DE SAÚDE	10.301.0010.1035.0000					180.000,00	
4	4	DESPESAS DE CAPT				180.000,00	
	4	INVESTIMENTOS			180.000,00		
		OBRAS E INSTALAÇÕES	4.4.90.51.00	50.000,00			
		OBRAS E INSTALAÇÕES	4.4.90.51.00	100.000,00			
		OBRAS E INSTALAÇÕES	4.4.90.51.00	30.000,00			
APARELHAMENTO E MODERNIZAÇÃO DOS SERVIÇOS DE SAÚDE	10.301.0010.1036.0000					170.000,00	
4	4	DESPESAS DE CAPT				170.000,00	
	4	INVESTIMENTOS			170.000,00		
		EQUIPAMENTOS E MATERIAL PERMANENTE	4.4.90.52.00	20.000,00			
		EQUIPAMENTOS E MATERIAL PERMANENTE	4.4.90.52.00	30.000,00			
		EQUIPAMENTOS E MATERIAL PERMANENTE	4.4.90.52.00	20.000,00			
		EQUIPAMENTOS E MATERIAL PERMANENTE	4.4.90.52.00	10.000,00			
		EQUIPAMENTOS E MATERIAL PERMANENTE	4.4.90.52.00	70.000,00			
		EQUIPAMENTOS E MATERIAL PERMANENTE	4.4.90.52.00	20.000,00			
ADQUIÇÃO DE VEÍCULOS P/ SAÚDE	10.301.0010.1037.0000					130.000,00	
4	4	DESPESAS DE CAPT				130.000,00	
	4	INVESTIMENTOS			130.000,00		
		EQUIPAMENTOS E MATERIAL PERMANENTE	4.4.90.52.00	30.000,00			
		EQUIPAMENTOS E MATERIAL PERMANENTE	4.4.90.52.00	80.000,00			
		EQUIPAMENTOS E MATERIAL PERMANENTE	4.4.90.52.00	20.000,00			
ADQUIÇÃO DE AMBULÂNCIA	10.301.0010.1047.0000					200.000,00	
4	4	DESPESAS DE CAPT				200.000,00	
	4	INVESTIMENTOS			200.000,00		
		EQUIPAMENTOS E MATERIAL PERMANENTE	4.4.90.52.00	50.000,00			
		EQUIPAMENTOS E MATERIAL PERMANENTE	4.4.90.52.00	100.000,00			
		EQUIPAMENTOS E MATERIAL PERMANENTE	4.4.90.52.00	50.000,00			
ADQUIÇÃO E OBRIGATORIEDADE DE MOVEIS	10.301.0010.1051.0000					10.000,00	
4	4	DESPESAS DE CAPT				10.000,00	
	4	INVESTIMENTOS			10.000,00		
		ADQUIÇÃO DE MOVEIS	4.4.90.61.00	5.000,00			
		ADQUIÇÃO DE MOVEIS	4.4.90.61.00	5.000,00			
MANUTENÇÃO DO FUNDO MUNICIPAL DE SAÚDE	10.301.0010.2041.0000					1.484.300,00	
3		DESPESAS CORREN				1.484.300,00	

*[Handwritten signature]*

**LAGOA ALEGRE - PI**

**LOA 2022**

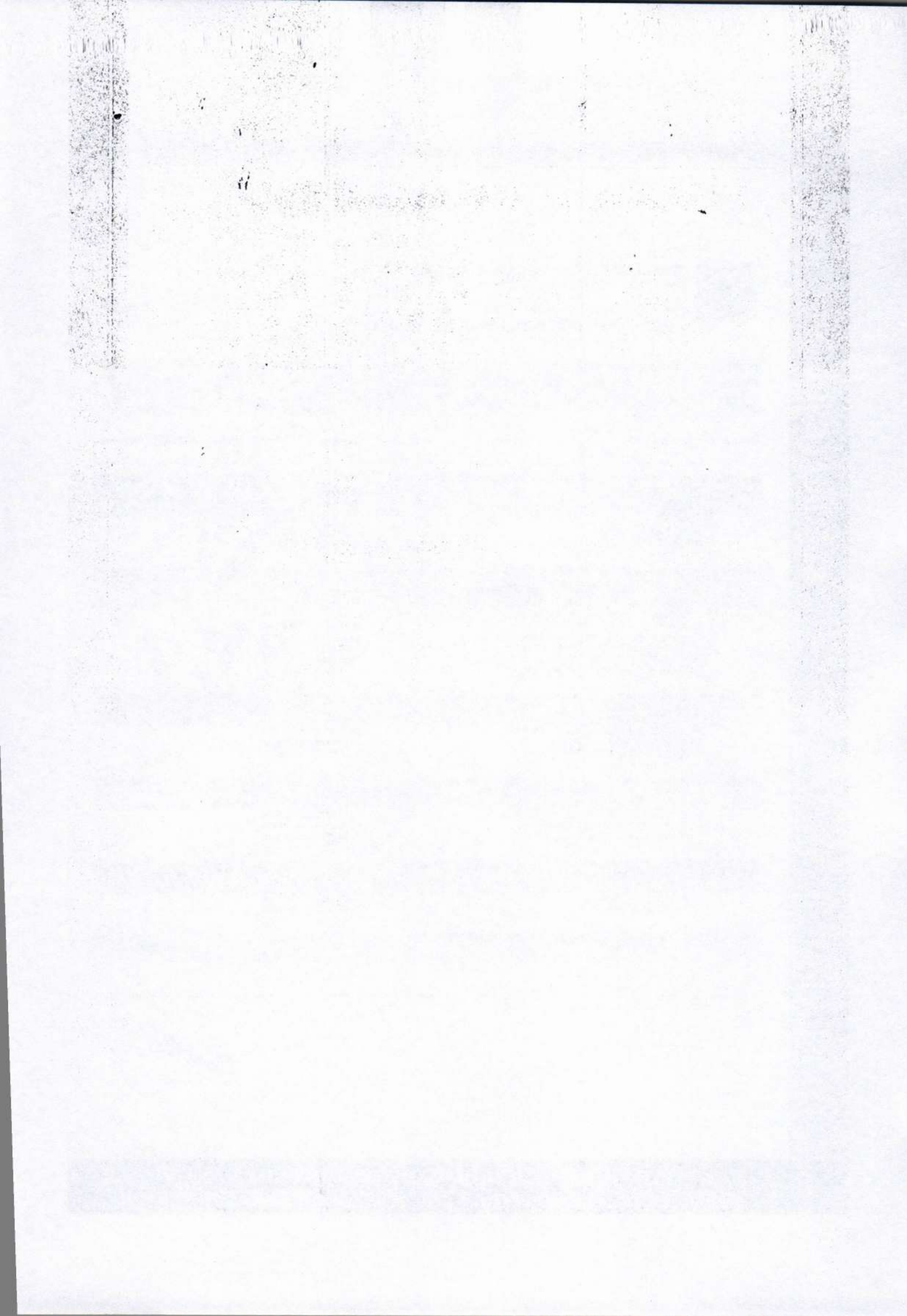



**PREFEITURA MUNIC. DE LAGOA ALEGRE**  
PRAÇA RAUL DA SILVA COSTA - CNPJ: 41522327/0001-00

Orçamento Programa - Exercício de 2022

Página 26

**QUADRO AUXILIAR DE DETALHAMENTO DA DESPESA**

Lei: , Data:

PODER	02	PODER EXECUTIVO
ORÇÃO	06	SECRETARIA MUNICIPAL DE SAÚDE E MEIO AMBIENTE
UNIDADE	02	FUNDO MUNICIPAL DE SAÚDE - FMS

Aplicação Programada	Proj/Ativ	Finalidade	Categoria	Detalhada	Total Grupo	Total Categ.	Total Func.
<b>MANUTENÇÃO DO FUNDO MUNICIPAL DE SAÚDE</b> 10.301.0010.2041.0000 1.484.300,00							
1 DESPESAS CORRENTE						1.484.300,00	
1.1 PESSOAL E ENCARGOS SOCIAIS					178.000,00		
CONTRATAÇÃO POR TEMPO DETERMINADO				3.1.90.04.00	5.000,00		
VENCIMENTOS E VANTAGENS FIXAS - PESSOAL CIVIL				3.1.90.11.00	50.000,00		
VENCIMENTOS E VANTAGENS FIXAS - PESSOAL CIVIL				3.1.90.11.00	186.000,00		
OBRIGAÇÕES PATRONAIS				3.1.90.13.00	30.000,00		
OBRIGAÇÕES PATRONAIS				3.1.90.13.00	70.000,00		
SENTENÇAS JUDICIAIS				3.1.90.01.00	5.000,00		
SENTENÇAS JUDICIAIS				3.1.90.01.00	5.000,00		
DESPESAS DE EXERCÍCIOS ANTERIORES				3.1.90.92.00	500,00		
DESPESAS DE EXERCÍCIOS ANTERIORES				3.1.90.92.00	500,00		
INDENIZAÇÕES E RESTITUIÇÕES TRABALHISTAS				3.1.90.94.00	3.000,00		
CONTRIBUIÇÕES PATRONAIS				3.1.91.13.00	10.000,00		
CONTRIBUIÇÕES PATRONAIS				3.1.91.13.00	10.000,00		
3 OUTRAS DESPESAS CORRENTES					1.108.300,00		
DIÁRIAS - CIVIL				3.3.90.14.00	10.000,00		
DIÁRIAS - CIVIL				3.3.90.14.00	5.000,00		
MATERIAL DE CONSUMO				3.3.90.30.00	237.300,00		
MATERIAL DE CONSUMO				3.3.90.30.00	300.000,00		
PASSAGENS E DESPESAS COM LOCOMOÇÃO				3.3.90.33.00	1.000,00		
PASSAGENS E DESPESAS COM LOCOMOÇÃO				3.3.90.33.00	5.000,00		
OUTROS SERVIÇOS DE TERCEIROS - PESSOA FÍSICA				3.3.90.36.00	100.000,00		
OUTROS SERVIÇOS DE TERCEIROS - PESSOA FÍSICA				3.3.90.36.00	200.000,00		
OUTROS SERVIÇOS DE TERCEIROS - PESSOA JURÍDICA				3.3.90.39.00	100.000,00		
OUTROS SERVIÇOS DE TERCEIROS - PESSOA JURÍDICA				3.3.90.39.00	150.000,00		
DESPESAS DE EXERCÍCIOS ANTERIORES				3.3.90.92.00	500,00		
DESPESAS DE EXERCÍCIOS ANTERIORES				3.3.90.92.00	500,00		
<b>MANUTENÇÃO E CONSERVAÇÃO DE VEÍCULOS DA SAÚDE</b> 10.301.0010.2042.0000 225.000,00							
3 DESPESAS CORRENTE						225.000,00	
3.1 OUTRAS DESPESAS CORRENTES					225.000,00		
MATERIAL DE CONSUMO				3.3.90.30.00	120.000,00		
MATERIAL DE CONSUMO				3.3.90.30.00	25.000,00		
OUTROS SERVIÇOS DE TERCEIROS - PESSOA FÍSICA				3.3.90.36.00	20.000,00		
OUTROS SERVIÇOS DE TERCEIROS - PESSOA FÍSICA				3.3.90.36.00	20.000,00		
OUTROS SERVIÇOS DE TERCEIROS - PESSOA JURÍDICA				3.3.90.39.00	20.000,00		
OUTROS SERVIÇOS DE TERCEIROS - PESSOA JURÍDICA				3.3.90.39.00	20.000,00		
<b>MANUT. E CONSERVAÇÃO DE UNIDADES E POSTOS DE SAÚDE</b> 10.301.0010.2047.0000 45.000,00							
3 DESPESAS CORRENTE						45.000,00	
3.1 OUTRAS DESPESAS CORRENTES					45.000,00		
MATERIAL DE CONSUMO				3.3.90.30.00	10.000,00		
MATERIAL DE CONSUMO				3.3.90.30.00	5.000,00		
OUTROS SERVIÇOS DE TERCEIROS - PESSOA FÍSICA				3.3.90.36.00	5.000,00		
OUTROS SERVIÇOS DE TERCEIROS - PESSOA FÍSICA				3.3.90.36.00	10.000,00		
OUTROS SERVIÇOS DE TERCEIROS - PESSOA JURÍDICA				3.3.90.39.00	5.000,00		
OUTROS SERVIÇOS DE TERCEIROS - PESSOA JURÍDICA				3.3.90.39.00	10.000,00		

*[Handwritten signature]*



**PREFEITURA MUNIC. DE LAGOA ALEGRE**  
PRAÇA RAUL DA SILVA COSTA CNPJ: 41.522.327/0001-00

Orçamento Programa - Exercício de 2022

Página 27

**QUADRO AUXILIAR DE DETALHAMENTO DA DESPESA**

Lei: , Data:

PODER	02	PODER EXECUTIVO
ORGÃO	06	SECRETARIA MUNICIPAL DE SAÚDE E MEIO AMBIENTE
UNIDADE	02	FUNDO MUNICIPAL DE SAÚDE - FMS

Aplicação Programada	Proj/Ativ	Finalidade FR - C.A.	Categoria	Detalhada	Total Grupo	Total Categ.	Total Func.
MANUTENÇÃO DO CONSELHO MUNICIPAL DE SAÚDE - CMS	10.301.0010.2086.0000						8.000,00
3	DESPESAS CORREN					8.000,00	
3	OUTRAS DESPESAS CORRENTES				8.000,00		
	DIÁRIAS - CIVIL		3.3.90.14.00	2.000,00			
	MATERIAL DE CONSUMO		3.3.90.30.00	2.000,00			
	OUTROS SERVIÇOS DE TERCEIROS - PESSOA FÍSICA		3.3.90.36.00	2.000,00			
	OUTROS SERVIÇOS DE TERCEIROS - PESSOA JURÍDICA		3.3.90.39.00	1.000,00			
AÇÕES DE ENFRENTAMENTO AO COVID-19	10.301.0010.2100.0000						500.000,00
3	DESPESAS CORREN					490.000,00	
1	PESSOAL E ENCARGOS SOCIAIS				90.000,00		
	CONTRATAÇÃO POR TEMPO DETERMINADO		3.1.90.04.00	10.000,00			
	VENCIMENTOS E VANTAGENS FIXAS - PESSOAL CIVIL		3.1.90.11.00	40.000,00			
	OBRIGAÇÕES PATRONAIS		3.1.90.13.00	40.000,00			
3	OUTRAS DESPESAS CORRENTES				400.000,00		
	MATERIAL DE CONSUMO		3.3.90.30.00	300.000,00			
	OUTROS SERVIÇOS DE TERCEIROS - PESSOA FÍSICA		3.3.90.36.00	80.000,00			
	OUTROS SERVIÇOS DE TERCEIROS - PESSOA JURÍDICA		3.3.90.39.00	20.000,00			
4	DESPESAS DE CAPITAL					10.000,00	
4	INVESTIMENTOS				10.000,00		
	EQUIPAMENTOS E MATERIAL PERMANENTE		4.4.90.52.00	10.000,00			
CUSTEIO DOS SERVIÇOS DE ATENÇÃO BÁSICA EM SAÚDE	10.301.0010.2103.0000						1.010.000,00
3	DESPESAS CORREN					1.010.000,00	
1	PESSOAL E ENCARGOS SOCIAIS				320.000,00		
	CONTRATAÇÃO POR TEMPO DETERMINADO		3.1.90.04.00	10.000,00			
	VENCIMENTOS E VANTAGENS FIXAS - PESSOAL CIVIL		3.1.90.11.00	250.000,00			
	OBRIGAÇÕES PATRONAIS		3.1.90.13.00	70.000,00			
	CONTRIBUIÇÕES PATRONAIS		3.1.91.13.00	40.000,00			
3	OUTRAS DESPESAS CORRENTES				690.000,00		
	MATERIAL DE CONSUMO		3.3.90.30.00	400.000,00			
	MATERIAL DE CONSUMO		3.3.90.30.00	100.000,00			
	OUTROS SERVIÇOS DE TERCEIROS - PESSOA FÍSICA		3.3.90.36.00	30.000,00			
	OUTROS SERVIÇOS DE TERCEIROS - PESSOA FÍSICA		3.3.90.36.00	20.000,00			
	OUTROS SERVIÇOS DE TERCEIROS - PESSOA JURÍDICA		3.3.90.39.00	80.000,00			
	OUTROS SERVIÇOS DE TERCEIROS - PESSOA JURÍDICA		3.3.90.39.00	60.000,00			
CAMPANHA EDUCATIVA E PREVENTIVA DE SAÚDE PÚBLICA	10.301.0010.2105.0000						10.000,00
3	DESPESAS CORREN					10.000,00	
3	OUTRAS DESPESAS CORRENTES				10.000,00		
	DIÁRIAS - CIVIL		3.3.90.14.00	3.000,00			
	MATERIAL DE CONSUMO		3.3.90.30.00	3.000,00			
	OUTROS SERVIÇOS DE TERCEIROS - PESSOA FÍSICA		3.3.90.36.00	2.000,00			
	OUTROS SERVIÇOS DE TERCEIROS - PESSOA JURÍDICA		3.3.90.39.00	2.000,00			
COFINANCIAMENTO DOS SERVIÇOS DE SAÚDE	10.301.0010.2106.0000						55.000,00
3	DESPESAS CORREN					55.000,00	

*Handwritten signature*

LAGOA ALEGRE - PI

LOA 2022



**PREFEITURA MUNIC. DE LAGOA ALEGRE**  
PRAÇA RAUL DA SILVA COSTA - CNPJ:41522327/0001-00

Orçamento Programa - Exercício de 2022

Página 28

**QUADRO AUXILIAR DE DETALHAMENTO DA DESPESA**

Lei: , Data:

PODER	02	PODER EXECUTIVO
ORÇÃO	06	SECRETARIA MUNICIPAL DE SAÚDE E MEIO AMBIENTE
UNIDADE	02	FUNDO MUNICIPAL DE SAÚDE - FMS

Aplicação Programada	Proj/Ativ	Finalidade	Categoria	Detalhada	Total Grupo	Total Categ.	Total Func.
<b>FR - CA</b>							
COFINANCIAMENTO DOS SERVIÇOS DE SAÚDE	10.301.0010.2109.0000						55.000,00
2	DESPESAS CORREN					55.000,00	
1	PESSOAL E ENCARGOS SOCIAIS			5.000,00			
	CONTRATAÇÃO POR TEMPO DETERMINADO		3.1.90.04.00	5.000,00			
3	OUTRAS DESPESAS CORRENTES				50.000,00		
	MATERIAL DE CONSUMO		3.3.90.30.00	30.000,00			
	OUTROS SERVIÇOS DE TERCEIROS - PESSOA FÍSICA		3.3.90.36.00	10.000,00			
	OUTROS SERVIÇOS DE TERCEIROS - PESSOA JURÍDICA		3.3.90.39.00	10.000,00			
ASSISTÊNCIA FARMACÊUTICA BÁSICA	10.302.0010.2043.0000					200.000,00	200.000,00
3	DESPESAS CORREN					200.000,00	
1	OUTRAS DESPESAS CORRENTES				200.000,00		
	MATERIAL DE CONSUMO		3.3.90.30.00	100.000,00			
	MATERIAL DE CONSUMO		3.3.90.30.00	100.000,00			
MANUT. DOS AGENTES COMUNITÁRIOS DE SAÚDE	10.302.0015.2044.0000					500.000,00	500.000,00
3	DESPESAS CORREN					500.000,00	
1	PESSOAL E ENCARGOS SOCIAIS				400.000,00		
	CONTRATAÇÃO POR TEMPO DETERMINADO		3.1.90.04.00	20.000,00			
	VENCIMENTOS E VANTAGENS FIXAS - PESSOAL CIVIL		3.1.90.11.00	400.000,00			
1	OUTRAS DESPESAS CORRENTES				80.000,00		
	MATERIAL DE CONSUMO		3.3.90.30.00	10.000,00			
	OUTROS SERVIÇOS DE TERCEIROS - PESSOA FÍSICA		3.3.90.36.00	60.000,00			
	OUTROS SERVIÇOS DE TERCEIROS - PESSOA JURÍDICA		3.3.90.39.00	10.000,00			
ESTRATÉGIA DE SAÚDE DA FAMÍLIA	10.303.0010.2045.0000					556.000,00	556.000,00
3	DESPESAS CORREN					556.000,00	
1	PESSOAL E ENCARGOS SOCIAIS				306.000,00		
	CONTRATAÇÃO POR TEMPO DETERMINADO		3.1.90.04.00	4.000,00			
	VENCIMENTOS E VANTAGENS FIXAS - PESSOAL CIVIL		3.1.90.11.00	300.000,00			
	DESPESAS DE EXERCÍCIOS ANTERIORES		3.1.90.92.00	1.000,00			
3	OUTRAS DESPESAS CORRENTES				250.000,00		
	MATERIAL DE CONSUMO		3.3.90.30.00	45.000,00			
	OUTROS SERVIÇOS DE TERCEIROS - PESSOA FÍSICA		3.3.90.36.00	100.000,00			
	OUTROS SERVIÇOS DE TERCEIROS - PESSOA JURÍDICA		3.3.90.39.00	105.000,00			
ESTRATÉGIA DE SAÚDE BUCAL	10.303.0010.2046.0000					200.000,00	200.000,00
3	DESPESAS CORREN					200.000,00	
1	PESSOAL E ENCARGOS SOCIAIS				140.000,00		
	CONTRATAÇÃO POR TEMPO DETERMINADO		3.1.90.04.00	2.000,00			
	VENCIMENTOS E VANTAGENS FIXAS - PESSOAL CIVIL		3.1.90.11.00	137.000,00			
	DESPESAS DE EXERCÍCIOS ANTERIORES		3.1.90.92.00	1.000,00			
3	OUTRAS DESPESAS CORRENTES				60.000,00		
	MATERIAL DE CONSUMO		3.3.90.30.00	20.000,00			
	OUTROS SERVIÇOS DE TERCEIROS - PESSOA FÍSICA		3.3.90.36.00	25.000,00			
	OUTROS SERVIÇOS DE TERCEIROS - PESSOA JURÍDICA		3.3.90.39.00	15.000,00			
MANUT. DO NÚCLEO DE APOIO À SAÚDE DA FAMÍLIA	10.303.0010.2049.0000					140.000,00	140.000,00
3	DESPESAS CORREN					140.000,00	

*[Handwritten signature]*

**LAGOA ALEGRE - PI**

**LOA 2022**





**PREFEITURA MUNIC. DE LAGOA ALEGRE**  
 PRAÇA RAUL DA SILVA COSTA - CNPJ: 41522327/0001-00

Orçamento Programa - Exercício de 2022

Página 29

**QUADRO AUXILIAR DE DETALHAMENTO DA DESPESA**

Let: , Data:

PODER:	02	PODER EXECUTIVO
ORGÃO:	06	SECRETARIA MUNICIPAL DE SAÚDE E MEIO AMBIENTE
UNIDADE:	02	FUNDO MUNICIPAL DE SAÚDE - FMS

Aplicação Programada	Proj/Ativ	Finalidade F.R. - C.A.	Categoria	Detalhada	Total Grupo	Total Categ.	Total Func.
MANUT. DO NÚCLEO DE APOIO A SAÚDE DA FAMÍLIA	10.302.0010.2065.0000						180.000,00
3 - DESPESAS CORREN						180.000,00	
1 - PESSOAL E ENCARGOS SOCIAIS					122.000,00		
CONTRATAÇÃO POR TEMPO DETERMINADO			3.1.90.04.00	2.000,00			
VENCIMENTOS E VANTAGENS FIXAS - PESSOAL CIVIL			3.1.90.11.00	120.000,00			
DESPESAS DE EXERCÍCIOS ANTERIORES			3.1.90.92.00	1.000,00			
3 - OUTRAS DESPESAS CORRENTES					67.000,00		
MATERIAL DE CONSUMO			3.3.90.30.00	24.000,00			
OUTROS SERVIÇOS DE TERCEIROS - PESSOA FÍSICA			3.3.90.36.00	24.000,00			
OUTROS SERVIÇOS DE TERCEIROS - PESSOA JURÍDICA			3.3.90.39.00	8.000,00			
MANUTENÇÃO E CONSERVAÇÃO DE UNIDADES E POSTOS DE SAÚDE	10.302.0012.2060.0000						80.000,00
3 - DESPESAS CORREN						80.000,00	
3 - OUTRAS DESPESAS CORRENTES					80.000,00		
MATERIAL DE CONSUMO			3.3.90.30.00	20.000,00			
MATERIAL DE CONSUMO			3.3.90.30.00	10.000,00			
OUTROS SERVIÇOS DE TERCEIROS - PESSOA FÍSICA			3.3.90.36.00	8.000,00			
OUTROS SERVIÇOS DE TERCEIROS - PESSOA FÍSICA			3.3.90.36.00	8.000,00			
OUTROS SERVIÇOS DE TERCEIROS - PESSOA JURÍDICA			3.3.90.39.00	10.000,00			
OUTROS SERVIÇOS DE TERCEIROS - PESSOA JURÍDICA			3.3.90.39.00	10.000,00			
MANUT. DO PROGRAMA PREVINE BRASIL	10.305.0010.2104.0000						75.000,00
3 - DESPESAS CORREN						75.000,00	
1 - PESSOAL E ENCARGOS SOCIAIS					50.000,00		
VENCIMENTOS E VANTAGENS FIXAS - PESSOAL CIVIL			3.1.90.11.00	10.000,00			
OUTRAS DESPESAS VARIÁVEIS - PESSOAL CIVIL			3.1.90.15.00	40.000,00			
3 - OUTRAS DESPESAS CORRENTES					25.000,00		
MATERIAL DE CONSUMO			3.3.90.30.00	10.000,00			
OUTROS SERVIÇOS DE TERCEIROS - PESSOA FÍSICA			3.3.90.36.00	5.000,00			
OUTROS SERVIÇOS DE TERCEIROS - PESSOA JURÍDICA			3.3.90.39.00	10.000,00			
MANUT. DO PROGRAMA VIGILÂNCIA SANITÁRIA	10.304.0011.2048.0000						180.000,00
3 - DESPESAS CORREN						180.000,00	
1 - PESSOAL E ENCARGOS SOCIAIS					122.000,00		
CONTRATAÇÃO POR TEMPO DETERMINADO			3.1.90.04.00	2.000,00			
VENCIMENTOS E VANTAGENS FIXAS - PESSOAL CIVIL			3.1.90.11.00	120.000,00			
3 - OUTRAS DESPESAS CORRENTES					58.000,00		
MATERIAL DE CONSUMO			3.3.90.30.00	50.000,00			
OUTROS SERVIÇOS DE TERCEIROS - PESSOA FÍSICA			3.3.90.36.00	5.000,00			
OUTROS SERVIÇOS DE TERCEIROS - PESSOA JURÍDICA			3.3.90.39.00	3.000,00			
MANUT. DO PROGRAMA DE VIG. EPIDEMIOLÓGICA E COMBATE AS ENZIMIAS	10.203.0011.2048.0000						40.000,00
3 - DESPESAS CORREN						40.000,00	
1 - PESSOAL E ENCARGOS SOCIAIS					25.000,00		
CONTRATAÇÃO POR TEMPO DETERMINADO			3.1.90.04.00	1.000,00			
VENCIMENTOS E VANTAGENS FIXAS - PESSOAL CIVIL			3.1.90.11.00	24.000,00			

LAGOA ALEGRE - PI

LOA 2022

Verba Volant,  
Escripça Manent



**PREFEITURA MUNIC. DE LAGOA ALEGRE**  
PRAÇA RAUL DA SILVA COSTA - CNPJ: 41522327/0001-00

Orçamento Programa - Exercício de 2022

Página 30  
Letr.: Data:

**QUADRO AUXILIAR DE DETALHAMENTO DA DESPESA**

PODER	02	PODER EXECUTIVO
ORGÃO	06	SECRETARIA MUNICIPAL DE SAÚDE E MEIO AMBIENTE
UNIDADE	02	FUNDO MUNICIPAL DE SAÚDE - FMS

Aplicação Programada	Proj/Ativ	Finalidade	Categoria	Detalhada	TotalGrupo	Total Categ.	Total Func.
		F.R. - C.A.					
MANUT. DO PROGRAMA DE VIG. EPIDEMIOLÓGICA E COMBATE AS ENDEMIAS	10.198.0011.3046.0009						40.000,00
2	DESPESAS CORREN					40.000,00	
3	OUTRAS DESPESAS CORRENTES				10.000,00		
	MATERIAL DE CONSUMO		3.3.90.30.00	5.000,00			
	OUTROS SERVIÇOS DE TERCEIROS - PESSOA FÍSICA		3.3.90.36.00	5.000,00			
	OUTROS SERVIÇOS DE TERCEIROS - PESSOA JURÍDICA		3.3.90.39.00	5.000,00			
<b>TOTAL</b>							<b>6.017.300,00</b>

Prova Documental  
dos Atos Municipais



**PREFEITURA MUNIC. DE LAGOA ALEGRE**  
PRAÇA RAUL DA SILVA COSTA - CNPJ:41522327/0001-00

Orçamento Programa - Exercício de 2022

Página 31

**QUADRO AUXILIAR DE DETALHAMENTO DA DESPESA**

Lei: , Data:

PODER	02	PODER EXECUTIVO
ORÇÃO	05	SECRETARIA MUNICIPAL DE SAÚDE E MEIO AMBIENTE
UNIDADE	03	HOSPITAL MUNICIPAL

Aplicação Programada	Proj/Ativ	Finalidade	Categoria	Detalhada	Total Grupo	Total Categ.	Total Func.
AQUISIÇÃO DE VEÍCULOS	10.302.001.2.1008.0000	FR - CA				40.000,00	40.000,00
4 DESPESAS DE CAPT					40.000,00		
4 INVESTIMENTOS							
EQUIPAMENTOS E MATERIAL PERMANENTE			4.4.90.52.00	20.000,00			
EQUIPAMENTOS E MATERIAL PERMANENTE			4.4.90.52.00	20.000,00			
CONSTRUÇÃO, REFORMA E AMPLIAÇÃO DO HOSPITAL MUNICIPAL	10.302.001.2.1009.0000					90.000,00	90.000,00
4 DESPESAS DE CAPT					90.000,00		
4 INVESTIMENTOS							
DEP. E INSTALAÇÕES			4.4.90.51.00	20.000,00			
OBRS E INSTALAÇÕES			4.4.90.51.00	50.000,00			
ADQUIÇÃO DE AMBULÂNCIA	10.302.001.2.1082.0000					30.000,00	30.000,00
4 DESPESAS DE CAPT					30.000,00		
4 INVESTIMENTOS							
EQUIPAMENTOS E MATERIAL PERMANENTE			4.4.90.52.00	30.000,00			
ADQUIÇÃO DE EQUIP. E MAT. PERMANENTES PI HOSPITAL	10.302.001.2.1083.0000					35.000,00	35.000,00
4 DESPESAS DE CAPT					35.000,00		
4 INVESTIMENTOS							
EQUIPAMENTOS E MATERIAL PERMANENTE			4.4.90.52.00	5.000,00			
EQUIPAMENTOS E MATERIAL PERMANENTE			4.4.90.52.00	10.000,00			
EQUIPAMENTOS E MATERIAL PERMANENTE			4.4.90.52.00	20.000,00			
MANUTENÇÃO E OPERACIONALIZAÇÃO DO HOSPITAL MUNICIPAL	10.302.001.2.2054.0000					1.342.000,00	1.342.000,00
2 DESPESAS CORREN					1.342.000,00		
2 PESSOAL E ENCARGOS SOCIAIS							
CONTRATAÇÃO POR TEMPO DETERMINADO			3.1.90.04.00	10.000,00			
VENCIMENTOS E VANTAGENS FIXAS - PESSOAL CIVIL			3.1.90.11.00	420.000,00			
VENCIMENTOS E VANTAGENS FIXAS - PESSOAL CIVIL			3.1.90.11.00	50.000,00			
OBRIGAÇÕES PATRONAIS			3.1.90.13.00	50.000,00			
OBRIGAÇÕES PATRONAIS			3.1.90.13.00	5.000,00			
SENTENÇAS JUDICIAIS			3.1.90.91.00	1.000,00			
DESPESAS DE EXERCÍCIOS ANTERIORES			3.1.90.92.00	1.000,00			
CONTRIBUIÇÕES PATRONAIS			3.1.91.15.00	22.000,00			
CONTRIBUIÇÕES PATRONAIS			3.1.91.13.00	10.000,00			
2 OUTRAS DESPESAS CORRENTES					771.000,00		
DIÁRIAS - CIVIL			3.3.90.14.00	2.000,00			
MATERIAL DE CONSUMO			3.3.90.09.00	244.000,00			
MATERIAL DE CONSUMO			3.3.90.30.00	105.000,00			
OUTROS SERVIÇOS DE TERCEIROS - PESSOA FÍSICA			3.3.90.36.00	180.000,00			
OUTROS SERVIÇOS DE TERCEIROS - PESSOA FÍSICA			3.3.90.36.00	80.000,00			
OUTROS SERVIÇOS DE TERCEIROS - PESSOA JURÍDICA			3.3.90.39.00	110.000,00			
OUTROS SERVIÇOS DE TERCEIROS - PESSOA JURÍDICA			3.3.90.39.00	50.000,00			
SENTENÇAS JUDICIAIS			3.3.90.91.00	1.000,00			
DESPESAS DE EXERCÍCIOS ANTERIORES			3.3.90.92.00	1.000,00			

*Carvalho*

LAGOA ALEGRE - PI

LOA 2022

Verba Volant,  
Escripta Manent



**PREFEITURA MUNIC. DE LAGOA ALEGRE**  
PRAÇA RAUL DA SILVA COSTA - CNPJ 41522327/0001-00

Orçamento Programa - Exercício de 2022

Página 32

Lot. Data:

**QUADRO AUXILIAR DE DETALHAMENTO DA DESPESA**

PODER	02	PODER EXECUTIVO
ORGÃO	06	SECRETARIA MUNICIPAL DE SAUDE E MEIO AMBIENTE
UNIDADE	03	HOSPITAL MUNICIPAL

Aplicação Programada	Proj/Ativ	Finalidade	Categoria	Detalhada	Total Grupo	Total Categ.	Total Func.
		FR - CA					
<b>TOTAL</b>						1.487.000,00	

A Prova Documental  
dos Atos Municipais



**PREFEITURA MUNIC. DE LAGOA ALEGRE**  
PRAÇA RAUL DA SILVA COSTA - CNPJ: 41522327/0001-00

Orçamento Programa - Exercício de 2022

Página 33  
Leti, Data:

**QUADRO AUXILIAR DE DETALHAMENTO DA DESPESA**

PODER	02	PODER EXECUTIVO
ORGÃO	07	SECRETARIA MUNICIPAL DE ASSISTENCIA SOCIAL E CIDADANIA
UNIDADE	01	SECRETARIA MUNICIPAL DE ASSISTENCIA SOCIAL E CIDADANIA-SASCI

Aplicação Programada	Proj/Ativ	Finalidade	Categoria	Detalhada	TotalGrupo	Total Categ.	Total Func.
		F.R. - C.A.					
<b>ENCARGOS COM CONSELHO TUTELAR</b> - 06.243.007.3074.0001 - 118.000,00							
5						118.000,00	
<b>1 DESPESAS CORREN</b> - 98.000,00							
<b>1 PESSOAL E ENCARGOS SOCIAIS</b>							
CONTRATAÇÃO POR TEMPO DETERMINADO				3.1.90.04.00	2.000,00		
VENCIMENTOS E VANTAGENS FIXAS - PESSOAL CIVIL				3.1.90.11.00	96.000,00		
<b>3 OUTRAS DESPESAS CORRENTES</b> - 18.000,00							
DIARIAS - CIVIL				3.3.90.14.00	6.000,00		
MATERIAL DE CONSUMO				3.3.90.30.00	2.000,00		
OUTROS SERVIÇOS DE TERCEIROS - PESSOA FÍSICA				3.3.90.36.00	8.000,00		
OUTROS SERVIÇOS DE TERCEIROS - PESSOA JURÍDICA				3.3.90.39.00	2.000,00		
<b>ENCARGOS E MANUTENÇÃO DA SECRETARIA DE ASSISTENCIA SOCIAL</b> - 08.744.008.2055.0000 - 232.000,00							
3						232.000,00	
<b>1 DESPESAS CORREN</b> - 104.000,00							
<b>1 PESSOAL E ENCARGOS SOCIAIS</b>							
CONTRATAÇÃO POR TEMPO DETERMINADO				3.1.90.04.00	2.000,00		
VENCIMENTOS E VANTAGENS FIXAS - PESSOAL CIVIL				3.1.90.11.00	98.000,00		
OBRIGAÇÕES PATRONAIS				3.1.90.13.00	2.000,00		
DESPESAS DE EXERCÍCIOS ANTERIORES				3.1.90.92.00	1.000,00		
CONTRIBUIÇÕES PATRONAIS				3.1.91.13.00	1.000,00		
<b>3 OUTRAS DESPESAS CORRENTES</b> - 128.000,00							
DIARIAS - CIVIL				3.3.90.14.00	5.000,00		
MATERIAL DE CONSUMO				3.3.90.30.00	65.000,00		
MATERIAL, SEM OU SERVIÇO PARA DISTRIBUIÇÃO GRATUITA				3.3.90.32.00	1.000,00		
OUTROS SERVIÇOS DE TERCEIROS - PESSOA FÍSICA				3.3.90.36.00	47.000,00		
OUTROS SERVIÇOS DE TERCEIROS - PESSOA JURÍDICA				3.3.90.39.00	5.000,00		
OUTROS AUXÍLIOS FINANCEIROS A PESSOAS FÍSICAS				3.3.90.48.00	2.000,00		
SENTENÇAS JUDICIAIS				3.3.90.91.00	1.000,00		
<b>4 DESPESAS DE CAPITAL</b> - 7.000,00							
<b>4 INVESTIMENTOS</b>							
EQUIPAMENTOS E MATERIAL PERMANENTE				4.4.90.52.00	2.000,00		
<b>MANUTENÇÃO DOS PROGRAMAS DE ASSISTENCIA SOCIAL</b> - 08.244.008.2056.0000 - 25.000,00							
3						25.000,00	
<b>3 DESPESAS CORREN</b> - 25.000,00							
<b>3 OUTRAS DESPESAS CORRENTES</b>							
MATERIAL DE CONSUMO				3.3.90.30.00	5.000,00		
MATERIAL, SEM OU SERVIÇO PARA DISTRIBUIÇÃO GRATUITA				3.3.90.32.00	3.000,00		
OUTROS SERVIÇOS DE TERCEIROS - PESSOA FÍSICA				3.3.90.36.00	10.000,00		
OUTROS SERVIÇOS DE TERCEIROS - PESSOA JURÍDICA				3.3.90.39.00	4.000,00		
OUTROS AUXÍLIOS FINANCEIROS A PESSOAS FÍSICAS				3.3.90.48.00	3.000,00		
<b>PROGRAMA DE APOIO A MELHORIAS HABITACIONAIS</b> - 08.244.008.2057.0000 - 8.000,00							
3						8.000,00	
<b>3 DESPESAS CORREN</b> - 8.000,00							
<b>3 OUTRAS DESPESAS CORRENTES</b>							
MATERIAL DE CONSUMO				3.3.90.30.00	2.000,00		
MATERIAL, SEM OU SERVIÇO PARA DISTRIBUIÇÃO GRATUITA				3.3.90.32.00	2.000,00		
OUTROS SERVIÇOS DE TERCEIROS - PESSOA FÍSICA				3.3.90.36.00	2.000,00		
OUTROS SERVIÇOS DE TERCEIROS - PESSOA JURÍDICA				3.3.90.39.00	2.000,00		

*[Handwritten signature]*

**LAGOA ALEGRE - PI**

**LOA 2022**

Verba Volant,  
Escripita Manent



**PREFEITURA MUNIC. DE LAGOA ALEGRE**  
PRAÇA RAUL DA SILVA COSTA - CNPJ 41522327/0001-00

Orçamento Programa - Exercício de 2022

Página 34

Lei, Data:

**QUADRO AUXILIAR DE DETALHAMENTO DA DESPESA**

PODER	02	PODER EXECUTIVO
ORÇÃO	07	SECRETARIA MUNICIPAL DE ASSISTENCIA SOCIAL E CIDADANIA
UNIDADE	01	SECRETARIA MUNICIPAL DE ASSISTÊNCIA SOCIAL E CIDADANIA-SACI

Aplicação Programada	Projeto	Finalidade	Categoria	Detalhada	Total Grupo	Total Categ.	Total Func.
		FR - CA					
<b>TOTAL</b>						381.000,00	

A Prova Documental

Atos Municipais

dos

*[Handwritten Signature]*

**LAGOA ALEGRE - PI**

LOA 2022



**PREFEITURA MUNIC. DE LAGOA ALEGRE**  
 PRAÇA RAUL DA SILVA COSTA - CNPJ.41522327/0001-00

Orçamento Programa - Exercício de 2022

Página 35

**QUADRO AUXILIAR DE DETALHAMENTO DA DESPESA**

Let.: Data:

PODER	02	PODER EXECUTIVO
ORGÃO	07	SECRETARIA MUNICIPAL DE ASSISTENCIA SOCIAL E CIDADANIA
UNIDADE	02	FUNDO MUNICIPAL DE ASSISTENCIA SOCIAL - FMIAS

Aplicação Programada	Projeto	Finalidade	Categoria	Detalhada	Total Grupo	Total Categ.	Total Func.
		FR - CA					
ADQUIÇÃO DE EQUIPAMENTOS E MAT. PERMANENTES	05.244.0008.1040.0000						30.000,00
4	DESPESAS DE CAPT. INVESTIMENTOS				30.000,00	30.000,00	
	EQUIPAMENTOS E MATERIAL PERMANENTE		4.4.90.52.00	5.000,00			
	EQUIPAMENTOS E MATERIAL PERMANENTE		4.4.90.52.00	10.000,00			
	EQUIPAMENTOS E MATERIAL PERMANENTE		4.4.90.52.00	5.000,00			
	EQUIPAMENTOS E MATERIAL PERMANENTE		4.4.90.52.00	10.000,00			
CONSTRUÇÃO, REFORMA E AMPLIAÇÃO DE PREDIOS DO SOCIAL	05.244.0008.1061.0000						15.000,00
4	DESPESAS DE CAPT. INVESTIMENTOS				15.000,00	15.000,00	
	OBRAS E INSTALAÇÕES		4.4.90.51.00	5.000,00			
	OBRAS E INSTALAÇÕES		4.4.90.51.00	5.000,00			
	OBRAS E INSTALAÇÕES		4.4.90.51.00	5.000,00			
CONSTRUÇÃO, REFORMA E AMPLIAÇÃO DO CRAS	05.244.0008.1068.0000						20.000,00
4	DESPESAS DE CAPT. INVESTIMENTOS				20.000,00	20.000,00	
	OBRAS E INSTALAÇÕES		4.4.90.51.00	5.000,00			
	OBRAS E INSTALAÇÕES		4.4.90.51.00	10.000,00			
	OBRAS E INSTALAÇÕES		4.4.90.51.00	10.000,00			
ADQUIÇÃO DE VEICULO	05.244.0008.1074.0000						35.000,00
4	DESPESAS DE CAPT. INVESTIMENTOS				35.000,00	35.000,00	
	EQUIPAMENTOS E MATERIAL PERMANENTE		4.4.90.52.00	5.000,00			
	EQUIPAMENTOS E MATERIAL PERMANENTE		4.4.90.52.00	5.000,00			
	EQUIPAMENTOS E MATERIAL PERMANENTE		4.4.90.52.00	25.000,00			
MANUTENÇÃO DO PROGRAMA SCIP	05.244.0508.2060.0000						70.000,00
3	DESPESAS CORRENTES					70.000,00	
	1	PESSOAL E ENCARGOS SOCIAIS			14.000,00		
		VENCIAMENTOS E VANTAGENS FIXAS - PESSOAL CIVIL		3.1.90.11.00	12.000,00		
		OBRIGAÇÕES PATRONAIS		3.1.90.13.00	1.000,00		
		SENTENÇAS JUDICIAIS		3.1.90.91.00	500,00		
		DESPESAS DE EXERCÍCIOS ANTERIORES		3.1.90.92.00	500,00		
		3	OUTRAS DESPESAS CORRENTES			56.000,00	
		DIARIAS - CIVIL		3.3.90.14.00	4.000,00		
		MATERIAL DE CONSUMO		3.3.90.30.00	28.000,00		
		OUTROS SERVIÇOS DE TERCEIROS - PESSOA FÍSICA		3.3.90.36.00	3.000,00		
		OUTROS SERVIÇOS DE TERCEIROS - PESSOA JURÍDICA		3.3.90.39.00	20.000,00		
		SENTENÇAS JUDICIAIS		3.3.90.91.00	500,00		
		DESPESAS DE EXERCÍCIOS ANTERIORES		3.3.90.92.00	500,00		
MANUTENÇÃO OUTROS PROGRAMAS ASSISTENCIAIS	05.244.0508.2061.0000						66.000,00
3	DESPESAS CORRENTES					66.000,00	



**PREFEITURA MUNIC. DE LAGOA ALEGRE**  
PRAÇA RAUL DA SILVA COSTA - CNPJ 41522327/0001-00

Orçamento Programa - Exercício de 2022

Página 36

Lei: , Data:

**QUADRO AUXILIAR DE DETALHAMENTO DA DESPESA**

PODER	02	PODER EXECUTIVO
ORGÃO	07	SECRETARIA MUNICIPAL DE ASSISTENCIA SOCIAL E CIDADANIA
UNIDADE	02	FUNDO MUNICIPAL DE ASSISTENCIA SOCIAL - FMAS

Aplicação Programada	Proj/Ativ	Finalidade	Categoria	Detalhada	Total Grupo	Total Categ.	Total Func.
<b>FR - CA</b>							
MANUTENÇÃO OUTROS PROGRAMAS ASSISTENCIAIS	04.244.0008.2001.0000					85.000,00	85.000,00
3	DESPESAS CORRENTES					77.500,00	
1	PESSOAL E ENCARGOS SOCIAIS						
	CONTRATAÇÃO POR TEMPO DETERMINADO		3.3.90.04.00	1.000,00			
	VENCIMENTOS E VANTAGENS FIXAS - PESSOAL CIVIL		3.3.90.11.00	76.000,00			
3	OUTRAS DESPESAS CORRENTES					8.000,00	
	MATERIAL DE CONSUMO		3.3.90.30.00	2.000,00			
	MATERIAL BEM OU SERVIÇO PARA DISTRIBUIÇÃO GRATUITA		3.3.90.32.00	1.000,00			
	OUTROS SERVIÇOS DE TERCEIROS - PESSOA FÍSICA		3.3.90.36.00	1.000,00			
	OUTROS SERVIÇOS DE TERCEIROS - PESSOA JURÍDICA		3.3.90.39.00	3.000,00			
	OUTROS AUXÍLIOS FINANCEIROS A PESSOAS FÍSICAS		3.3.90.48.00	1.000,00			
MANUTENÇÃO E ADMINISTRAÇÃO DO CRAS	04.244.0008.2075.0000					21.000,00	21.000,00
3	DESPESAS CORRENTES					16.000,00	
3	OUTRAS DESPESAS CORRENTES						
	MATERIAL DE CONSUMO		3.3.90.30.00	2.000,00			
	OUTROS SERVIÇOS DE TERCEIROS - PESSOA FÍSICA		3.3.90.36.00	10.000,00			
	OUTROS SERVIÇOS DE TERCEIROS - PESSOA JURÍDICA		3.3.90.39.00	2.000,00			
	OUTROS SERVIÇOS DE TERCEIROS - PESSOA JURÍDICA		3.3.90.39.00	2.000,00			
4	DESPESAS DE CAPITAL					5.000,00	
4	INVESTIMENTOS						
	EQUIPAMENTOS E MATERIAL PERMANENTE		4.4.90.52.00	5.000,00			
MANUTENÇÃO E ADMINISTRAÇÃO DO FUNDO DE ASSISTENCIA SOCIAL	04.244.0008.2076.0000					80.000,00	80.000,00
3	DESPESAS CORRENTES					32.500,00	
1	PESSOAL E ENCARGOS SOCIAIS						
	CONTRATAÇÃO POR TEMPO DETERMINADO		3.3.90.04.00	1.000,00			
	VENCIMENTOS E VANTAGENS FIXAS - PESSOAL CIVIL		3.3.90.11.00	24.000,00			
	OBRIGAÇÕES PATRONAIS		3.3.90.13.00	2.000,00			
	OUTRAS DESPESAS VARIÁVEIS - PESSOAL CIVIL		3.3.90.16.00	1.000,00			
	SENTENÇAS JUDICIAIS		3.3.90.31.00	1.000,00			
	DESPESAS DE EXERCÍCIOS ANTERIORES		3.3.90.92.00	500,00			
	CONTRIBUIÇÕES PATRONAIS		3.3.91.13.00	1.000,00			
3	OUTRAS DESPESAS CORRENTES					29.500,00	
	DIARIAS - CIVIL		3.3.90.14.00	2.000,00			
	MATERIAL DE CONSUMO		3.3.90.30.00	10.000,00			
	SERVIÇOS DE CONSULTORIA		3.3.90.36.00	1.000,00			
	OUTROS SERVIÇOS DE TERCEIROS - PESSOA FÍSICA		3.3.90.36.00	5.000,00			
	OUTROS SERVIÇOS DE TERCEIROS - PESSOA JURÍDICA		3.3.90.39.00	10.000,00			
	SERVIÇOS DE TECNOLOGIA DA INFORMAÇÃO E COMUNICAÇÃO		3.3.90.40.00	1.000,00			
	DESPESAS DE EXERCÍCIOS ANTERIORES		3.3.90.92.00	500,00			
PROGRAMA PRIMEIRA INFÂNCIA NO SUAS - CRIANÇA FELIZ	04.244.0008.2087.0000					100.000,00	100.000,00
3	DESPESAS CORRENTES					100.000,00	

*[Handwritten signature]*

**LAGOA ALEGRE - PI**

**LOA 2022**





**PREFEITURA MUNIC. DE LAGOA ALEGRE**  
 PRAÇA RAUL DA SILVA COSTA - CNPJ:4152327/0001-00

Orçamento Programa - Exercício de 2022

Página 37

**QUADRO AUXILIAR DE DETALHAMENTO DA DESPESA**

Lei: Data:

PODER	02	PODER EXECUTIVO
ORGÃO	07	SECRETARIA MUNICIPAL DE ASSISTENCIA SOCIAL E CIDADANIA
UNIDADE	02	FUNDO MUNICIPAL DE ASSISTENCIA SOCIAL - FMS

Aplicação Programada	Proj/Ativ	Finalidade	Categoria	Detalhada	Total Grupo	Total Categ.	Total Func.
		FR - CA					
PROGRAMA PRIMEIRA INFANCIA NO SUAS - CRIANÇA FELIZ	00.244.0308.2087.0000						108.000,00
3	DESPESAS CORREN					107.000,00	
1	PESSOAL E ENCARGOS SOCIAIS			79.000,00			
	CONTRATAÇÃO POR TEMPO DETERMINADO		3.1.90.04.00	2.000,00			
	VENCIMENTOS E VANTAGENS FIXAS - PESSOAL CIVIL		3.1.90.11.00	86.000,00			
	OBRIGAÇÕES PATRONAIS		3.1.90.13.00	10.000,00			
	SENTENÇAS JUDICIAIS		3.1.90.91.00	500,00			
	DESPESAS DE EXERCÍCIOS ANTERIORES		3.1.90.92.00	500,00			
2	OUTRAS DESPESAS CORRENTES			34.000,00			
	DIÁRIAS - CIVIL		3.3.90.14.00	2.000,00			
	MATERIAL DE CONSUMO		3.3.90.30.00	16.000,00			
	MATERIAL SEM OU SERVIÇO PARA DISTRIBUIÇÃO GRATUITA		3.3.90.32.00	500,00			
	PASSAGENS E DESPESAS COM LOCOMOÇÃO		3.3.90.33.00	600,00			
	OUTROS SERVIÇOS DE TERCEIROS - PESSOA FÍSICA		3.3.90.36.00	4.000,00			
	OUTROS SERVIÇOS DE TERCEIROS - PESSOA JURÍDICA		3.3.90.39.00	10.000,00			
	SENTENÇAS JUDICIAIS		3.3.90.91.00	500,00			
	DESPESAS DE EXERCÍCIOS ANTERIORES		3.3.90.92.00	500,00			
4	DESPESAS DE CAPT					2.000,00	
4	INVESTIMENTOS				2.000,00		
	EQUIPAMENTOS E MATERIAL PERMANENTE		4.4.90.57.00	2.000,00			
PROGRAMA DA PROTEÇÃO SOCIAL BÁSICA - PSB	00.244.0308.2091.0000						97.000,00
3	DESPESAS CORREN					96.000,00	
1	PESSOAL E ENCARGOS SOCIAIS			33.000,00			
	CONTRATAÇÃO POR TEMPO DETERMINADO		3.1.90.04.00	1.000,00			
	VENCIMENTOS E VANTAGENS FIXAS - PESSOAL CIVIL		3.1.90.11.00	24.000,00			
	OBRIGAÇÕES PATRONAIS		3.1.90.13.00	6.000,00			
	SENTENÇAS JUDICIAIS		3.1.90.91.00	1.000,00			
	DESPESAS DE EXERCÍCIOS ANTERIORES		3.1.90.92.00	1.000,00			
2	OUTRAS DESPESAS CORRENTES			69.000,00			
	DIÁRIAS - CIVIL		3.3.90.14.00	3.000,00			
	MATERIAL DE CONSUMO		3.3.90.30.00	20.000,00			
	MATERIAL SEM OU SERVIÇO PARA DISTRIBUIÇÃO GRATUITA		3.3.90.32.00	1.000,00			
	OUTROS SERVIÇOS DE TERCEIROS - PESSOA FÍSICA		3.3.90.36.00	22.000,00			
	OUTROS SERVIÇOS DE TERCEIROS - PESSOA JURÍDICA		3.3.90.39.00	10.000,00			
	OUTROS AUXÍLIOS FINANCEIROS A PESSOAS FÍSICAS		3.3.90.48.00	1.000,00			
	SENTENÇAS JUDICIAIS		3.3.90.91.00	1.000,00			
	DESPESAS DE EXERCÍCIOS ANTERIORES		3.3.90.92.00	1.000,00			
4	DESPESAS DE CAPT					5.000,00	
4	INVESTIMENTOS				5.000,00		
	EQUIPAMENTOS E MATERIAL PERMANENTE		4.4.90.57.00	5.000,00			
MANUTENÇÃO DO PROGRAMA RSC-SUAS	00.244.0308.2083.0000						22.000,00
3	DESPESAS CORREN					21.000,00	
1	PESSOAL E ENCARGOS SOCIAIS			12.000,00			
	VENCIMENTOS E VANTAGENS FIXAS - PESSOAL CIVIL		3.1.90.11.00	1.000,00			
	OBRIGAÇÕES PATRONAIS		3.1.90.13.00	12.000,00			

*Handwritten signature*

LAGOA ALEGRE - PI

LOA 2022



**PREFEITURA MUNIC. DE LAGOA ALEGRE**  
PRAÇA RAUL DA SILVA COSTA CNPJ:41522327/0001-00

Orçamento Programa • Exercício de 2022

Página 38

**QUADRO AUXILIAR DE DETALHAMENTO DA DESPESA**

Lei, Data:

PODER	02	PODER EXECUTIVO
ORGÃO	07	SECRETARIA MUNICIPAL DE ASSISTENCIA SOCIAL E CIDADANIA
UNIDADE	02	FUNDO MUNICIPAL DE ASSISTENCIA SOCIAL - FMAIS

Aplicação Programada	Projeto	Finalidade	Categoria	Dotada	Total Grupo	Total Categ.	Total Func.
			F.R. - C.A.				
<b>MANUTENÇÃO DO PROGRAMA 825-SUAS</b>							<b>22.000,00</b>
3	DESPESAS CORREN					21.000,00	
3	OUTRAS DESPESAS CORRENTES				8.000,00		
		DIÁRIAS - CIVIL	3.3.90.14.00	3.000,00			
		MATERIAL DE CONSUMO	3.3.90.30.00	2.000,00			
		OUTROS SERVIÇOS DE TERCEIROS - PESSOA FÍSICA	3.3.90.36.00	2.000,00			
		OUTROS SERVIÇOS DE TERCEIROS - PESSOA JURÍDICA	3.3.90.39.00	2.000,00			
4	DESPESAS DE CAPITAL					1.000,00	
4	INVESTIMENTOS				1.000,00		
		EQUIPAMENTOS E MATERIAL PERMANENTE	4.4.90.52.00	1.000,00			
<b>SERVIÇOS SOCIOASSISTENCIAIS DE COMBATE A COVID-19</b>							<b>60.000,00</b>
3	DESPESAS CORREN					60.000,00	
1	PESSOAL E ENCARGOS SOCIAIS				1.000,00		
		CONTRATAÇÃO POR TEMPO DETERMINADO	3.1.90.04.00	5.000,00			
3	OUTRAS DESPESAS CORRENTES				55.000,00		
		MATERIAL DE CONSUMO	3.3.90.30.00	40.000,00			
		OUTROS SERVIÇOS DE TERCEIROS - PESSOA FÍSICA	3.3.90.36.00	10.000,00			
		OUTROS SERVIÇOS DE TERCEIROS - PESSOA JURÍDICA	3.3.90.39.00	5.000,00			
<b>BENEFÍCIOS EVENTUAIS E EMERGENCIAIS</b>							<b>48.000,00</b>
3	DESPESAS CORREN					48.000,00	
3	OUTRAS DESPESAS CORRENTES				48.000,00		
		MATERIAL, ITEM OU SERVIÇO PARA DISTRIBUIÇÃO GRATUITA	3.3.90.32.00	5.000,00			
		OUTROS SERVIÇOS DE TERCEIROS - PESSOA JURÍDICA	3.3.90.39.00	5.000,00			
		OUTROS SERVIÇOS DE TERCEIROS - PESSOA JURÍDICA	3.3.90.39.00	24.000,00			
		OUTROS AUXÍLIOS FINANCEIROS A PESSOAS FÍSICAS	3.3.90.48.00	12.000,00			
<b>TOTAL</b>							<b>675.000,00</b>

*Carreira*

LAGOA ALEGRE - PI

LOA 2022



**PREFEITURA MUNIC. DE LAGOA ALEGRE**

PRAÇA RAUL DA SILVA COSTA - CNPJ: 4152327/0001-00

Orçamento Programa - Exercício de 2022

**QUADRO AUXILIAR DE DETALHAMENTO DA DESPESA**

Página 39

Lot. , Data:

PODER	02	PODER EXECUTIVO
ORGÃO	07	SECRETARIA MUNICIPAL DE ASSISTENCIA SOCIAL E CIDADANIA
UNIDADE	03	FUNDO MUNIC. DOS CRIANÇAS E DO ADOLESCENTE

Aplicação Programada	Proj/Ativ	Finalidade F.R. - C.A.	Categoria	Detalhada	Total Grupo	Total Categ.	Total Func.
MANUTENÇÃO FUNDO MUNICIPAL DA CRIANÇA E DO ADOLESCENTE	00000007	2044.0000					12.000,00
2						12.000,00	
1					1.000,00		
CONTRATAÇÃO POR TEMPO DETERMINADO			3	1.000,00			
3					11.000,00		
OUTRAS DESPESAS CORRENTES							
DIARIAS - CIVIL			3	2.000,00			
MATERIAL DE CONSUMO			3	2.000,00			
MATERIAL SEM OU SERVIÇO PARA DISTRIBUIÇÃO GRATUITA			3	1.000,00			
OUTROS SERVIÇOS DE TERCEIROS - PESSOA FÍSICA			3	2.000,00			
OUTROS SERVIÇOS DE TERCEIROS - PESSOA JURÍDICA			3	2.000,00			
OUTROS AUXÍLIOS FINANCEIROS A PESSOAS FÍSICAS			3	2.000,00			
<b>TOTAL</b>							<b>12.000,00</b>

*[Handwritten signature]*



**PREFEITURA MUNIC. DE LAGOA ALEGRE**  
PRAÇA RAUL DA SILVA COSTA - CNPJ 41522327/0001-00

Orçamento Programa - Exercício de 2022

Página 40

**QUADRO AUXILIAR DE DETALHAMENTO DA DESPESA**

Lei: , Data:

PODER	02	PODER EXECUTIVO
ORGÃO	09	FUNDO PREVIDENCIÁRIO MUN. DE LAGOA ALEGRE
UNIDADE	01	FUNDO PREVIDENCIÁRIO DE LAGOA ALEGRE

Aplicação Programada	Programa	Finalidade	Categoria	Detalhada	Total Grupo	Total Categ.	Total Func.
		F.R. - CA					
SERVIÇOS ADMINISTRATIVOS	00.270.5000.2071.0000						143.500,00
3	DESPESAS CORRENTES					126.500,00	
1	PESSOAL E ENCARGOS SOCIAIS			4.500,00			
	VENCIMENTOS E VANTAGENS FIXAS - PESSOAL CIVIL		3.1.90.11.00	3.000,00			
	OBRIGAÇÕES PATRONAIS		3.1.90.13.00	1.000,00			
	DESPESAS DE EXERCÍCIOS ANTERIORES		3.1.90.92.00	500,00			
5	OUTRAS DESPESAS CORRENTES				132.000,00		
	DIARIAS - CIVIL		3.3.90.14.00	3.000,00			
	MATERIAL DE CONSUMO		3.3.90.30.00	12.000,00			
	PASSAGENS E DESPESAS COM LOCOMOÇÃO		3.3.90.33.00	3.000,00			
	SERVIÇOS DE CONSULTORIA		3.3.90.36.00	80.000,00			
	OUTROS SERVIÇOS DE TERCEIROS - PESSOA FÍSICA		3.3.90.36.00	5.000,00			
	OUTROS SERVIÇOS DE TERCEIROS - PESSOA JURÍDICA		3.3.90.36.00	25.000,00			
	SERVIÇOS DE TECNOLOGIA DA INFORMAÇÃO E COMUNICAÇÃO		3.3.90.40.00	1.000,00			
	OBRIGAÇÕES TRIBUTARIAS E CONTRIBUTIVAS		3.3.90.47.00	3.000,00			
4	DESPESAS DE CAPITAL				7.000,00	7.000,00	
4	INVESTIMENTOS				7.000,00		
	OBRAS E INSTALAÇÕES		4.4.90.51.00	1.000,00			
	EQUIPAMENTOS E MATERIAL PERMANENTES		4.4.90.52.00	6.000,00			
ENCARGOS COM BENEFÍCIOS PREVIDENCIÁRIOS	00.270.5000.2072.0000						2.941.000,00
2	DESPESAS CORRENTES					2.941.000,00	
1	PESSOAL E ENCARGOS SOCIAIS			2.501.000,00			
	APORTAÇÕES DO RPPS, RESERVA REMUNERADA E REFOF		3.1.90.01.00	2.600.000,00			
	PENSÕES DO RPPS E DO MILITAR		3.1.90.03.00	290.000,00			
	DESPESAS DE EXERCÍCIOS ANTERIORES		3.1.90.92.00	1.000,00			
5	OUTRAS DESPESAS CORRENTES				10.000,00		
	COMPENSAÇÕES AO RPPS		3.3.90.98.00	10.000,00			
QUALIFICAÇÃO E CAPACITAÇÃO JUNTO AO PRÓ-RETO	00.270.5000.2073.0000						3.000,00
3	DESPESAS CORRENTES					3.000,00	
3	OUTRAS DESPESAS CORRENTES				3.000,00		
	DIARIAS - CIVIL		3.3.90.14.00	1.000,00			
	OUTROS SERVIÇOS DE TERCEIROS - PESSOA JURÍDICA		3.3.90.39.00	2.000,00			
CONTRIBUIÇÕES A ENTIDADES	00.270.5000.2098.0000						200.000,00
9	RESERVA DE CONTINGÊNCIA					200.000,00	
9	RESERVA DE CONTINGÊNCIA				200.000,00		
	RESERVA DE CONTINGÊNCIA		9.9.99.99.00	200.000,00			
<b>TOTAL</b>							<b>3.287.500,00</b>

LAGOA ALEGRE - PI

LOA 2022

*[Handwritten signature]*



**PREFEITURA MUNIC. DE LAGOA ALEGRE**  
PRAÇA RAUL DA SILVA COSTA CNPJ: 41622327/0001-00

Orçamento Programa - Exercício de 2022

Página 41

**QUADRO AUXILIAR DE DETALHAMENTO DA DESPESA**

Let., Data:

PODER	02	PODER EXECUTIVO
ORGÃO	10	SECRETARIA MUN. DE ESPORTE, JUVENTUDE, CULTURA E TURISMO
UNIDADE	01	SECRETARIA DE ESPORTE, JUVENTUDE, CULTURA E TURISMO

Aplicação Programada	Proj. Ativ.	Finalidade	Classif. Func.	Classif. C.A.	Detalhada	Total Grupo	Total Categ.	Total Func.
<b>AQUISIÇÃO DE VEÍCULOS</b>	10.300.0006.1064.0000							30.000,00
4	DESPESAS DE CAPITAL							30.000,00
4	INVESTIMENTOS					30.000,00		
	EQUIPAMENTOS E MATERIAL PERMANENTE		4.4.90.52.00		20.000,00			
	EQUIPAMENTOS E MATERIAL PERMANENTE		4.4.90.52.00		10.000,00			
<b>FOMENTO E APOIO AS ATIVIDADES CULTURAIS</b>	10.300.0008.2070.0000							35.000,00
3	DESPESAS CORRENTES							35.000,00
3	OUTRAS DESPESAS CORRENTES					35.000,00		
	DIÁRIAS - CIVIL		3.3.90.14.00		1.000,00			
	MATERIAL DE CONSUMO		3.3.90.30.00		5.000,00			
	PREMIAÇÕES CULTURAIS, ARTÍSTICAS, CIENTÍFICAS, DESPORT		3.3.90.31.00		5.000,00			
	MATERIAL, SEM OU SERVIÇO PARA DISTRIBUIÇÃO GRATUITA		3.3.90.32.00		2.000,00			
	OUTROS SERVIÇOS DE TERCEIROS - PESSOA FÍSICA		3.3.90.36.00		5.000,00			
	OUTROS SERVIÇOS DE TERCEIROS - PESSOA JURÍDICA		3.3.90.39.00		10.000,00			
	OUTROS AUXÍLIOS FINANCEIROS A PESSOAS FÍSICAS		3.3.90.48.00		5.000,00			
<b>MANUTENÇÃO DA BANDA DE MÚSICA MUNICIPAL</b>	10.300.0006.2088.0000							13.000,00
3	DESPESAS CORRENTES							13.000,00
3	OUTRAS DESPESAS CORRENTES					9.000,00		
	MATERIAL DE CONSUMO		3.3.90.30.00		2.000,00			
	OUTROS SERVIÇOS DE TERCEIROS - PESSOA FÍSICA		3.3.90.36.00		2.000,00			
	OUTROS SERVIÇOS DE TERCEIROS - PESSOA JURÍDICA		3.3.90.39.00		2.000,00			
	OUTROS AUXÍLIOS FINANCEIROS A PESSOAS FÍSICAS		3.3.90.48.00		3.000,00			
4	DESPESAS DE CAPITAL							1.000,00
4	INVESTIMENTOS					1.000,00		
	EQUIPAMENTOS E MATERIAL PERMANENTE		4.4.90.52.00		1.000,00			
<b>REALIZAÇÃO DE EVENTOS CULTURAIS, FESTIVOS E COMEMORATIVOS NO MUNICÍPIO</b>	10.300.0006.2106.0000							85.000,00
3	DESPESAS CORRENTES							85.000,00
3	OUTRAS DESPESAS CORRENTES					85.000,00		
	MATERIAL DE CONSUMO		3.3.90.30.00		10.000,00			
	OUTROS SERVIÇOS DE TERCEIROS - PESSOA FÍSICA		3.3.90.36.00		5.000,00			
	OUTROS SERVIÇOS DE TERCEIROS - PESSOA JURÍDICA		3.3.90.39.00		30.000,00			
	OUTROS SERVIÇOS DE TERCEIROS - PESSOA JURÍDICA		3.3.90.39.00		20.000,00			
	OUTROS SERVIÇOS DE TERCEIROS - PESSOA JURÍDICA		3.3.90.39.00		20.000,00			
<b>APOIO E DESENVOLVIMENTO DAS ATIV. TURÍSTICAS</b>	10.300.0006.2088.0000							10.000,00
3	DESPESAS CORRENTES							10.000,00
3	OUTRAS DESPESAS CORRENTES					10.000,00		
	DIÁRIAS - CIVIL		3.3.90.14.00		2.000,00			
	MATERIAL DE CONSUMO		3.3.90.30.00		3.000,00			
	OUTROS SERVIÇOS DE TERCEIROS - PESSOA FÍSICA		3.3.90.36.00		3.000,00			
	OUTROS SERVIÇOS DE TERCEIROS - PESSOA JURÍDICA		3.3.90.39.00		2.000,00			
<b>AQUISIÇÃO DE EQUIP. E MAT. PERMANENTES</b>	10.300.0006.1064.0000							15.000,00
4	DESPESAS DE CAPITAL							15.000,00

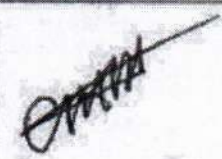

LAGOA ALEGRE - PI

LOA 2022



**PREFEITURA MUNIC. DE LAGOA ALEGRE**  
PRAÇA RAUL DA SILVA COSTA CNPJ 41322327/0001-00

Orçamento Programa - Exercício de 2022

Página 42

**QUADRO AUXILIAR DE DETALHAMENTO DA DESPESA**

Let.: Data:

PODER:	02	PODER EXECUTIVO
ORÇÃO:	10	SECRETARIA MUN. DE ESPORTE, JUVENTUDE, CULTURA E TURISMO
UNIDADE:	01	SECRETARIA DE ESPORTE, JUVENTUDE, CULTURA E TURISMO

Aplicação Programada	Programa	Finalidade	Categoria	Detalhada	Total Grupo	Total Categ.	Total Func.
		F.R. - CA					
AQUISIÇÃO DE EQUIP. E MAT. PERMANENTES	27.812.0002.1046.0000					15.000,00	15.000,00
4	DESPESAS DE CAPÍT.						
4	INVESTIMENTOS				15.000,00		
	EQUIPAMENTOS E MATERIAL PERMANENTE		4.4.90.52.00	5.000,00			
	EQUIPAMENTOS E MATERIAL PERMANENTE		4.4.90.52.00	5.000,00			
	EQUIPAMENTOS E MATERIAL PERMANENTE		4.4.90.52.00	5.000,00			
CONSTRUÇÃO E RECUPERAÇÃO DE CAMPOS DE FUTEBOL	27.812.0002.1065.0000					15.000,00	
3	DESPESAS CORREN.					5.000,00	
3	OUTRAS DESPESAS CORRENTES				5.000,00		
	OUTROS SERVIÇOS DE TERCEIROS - PESSOA JURÍDICA		3.3.90.39.00	5.000,00			
4	DESPESAS DE CAPÍT.					10.000,00	
4	INVESTIMENTOS				10.000,00		
	OBRAS E INSTALAÇÕES		4.4.90.51.00	5.000,00			
	OBRAS E INSTALAÇÕES		4.4.90.51.00	5.000,00			
CONSTRUÇÃO DE QUADRAS E SERVIÇOS ESPORTIVOS	27.812.0002.1098.0000					40.000,00	40.000,00
4	DESPESAS DE CAPÍT.					40.000,00	
4	INVESTIMENTOS				40.000,00		
	OBRAS E INSTALAÇÕES		4.4.90.51.00	10.000,00			
	OBRAS E INSTALAÇÕES		4.4.90.51.00	20.000,00			
	OBRAS E INSTALAÇÕES		4.4.90.51.00	10.000,00			
MANUTENÇÃO E ADMINISTRAÇÃO DA SECRETARIA	37.802.0002.3001.0000					89.000,00	89.000,00
3	DESPESAS CORREN.					89.000,00	
3	PESSOAL E ENCARGOS SOCIAIS				40.000,00		
	CONTRATAÇÃO POR TEMPO DETERMINADO		3.1.90.04.00	1.000,00			
	VENCIMENTOS E VANTAGENS FIXAS - PESSOAL CIVIL		3.1.90.11.00	38.000,00			
	OBRIGAÇÕES PATRONAIS		3.1.90.13.00	2.000,00			
	CONTRIBUIÇÕES PATRONAIS		3.1.90.13.00	1.000,00			
3	OUTRAS DESPESAS CORRENTES				46.000,00		
	DIÁRIAS - CIVIL		3.3.90.14.00	2.000,00			
	MATERIAL DE CONSUMO		3.3.90.30.00	15.000,00			
	PREMIAÇÕES CULTURAIS, ARTÍSTICAS, CIENTÍFICAS, DESPORT		3.3.90.31.00	10.000,00			
	MATERIAL, SEM OU SERVIÇO PARA DISTRIBUIÇÃO GRATUITA		3.3.90.32.00	1.000,00			
	OUTROS SERVIÇOS DE TERCEIROS - PESSOA FÍSICA		3.3.90.36.00	10.000,00			
	OUTROS SERVIÇOS DE TERCEIROS - PESSOA JURÍDICA		3.3.90.39.00	5.000,00			
	OUTROS AUXÍLIOS FINANCEIROS A PESSOAS FÍSICAS		3.3.90.48.00	3.000,00			
APOIO E DESENVOLVIMENTO DAS ATIVIDADES ESPORTIVAS	27.812.0002.2002.0000					25.000,00	25.000,00
3	DESPESAS CORREN.					25.000,00	
3	OUTRAS DESPESAS CORRENTES				25.000,00		
	MATERIAL DE CONSUMO		3.3.90.30.00	10.000,00			
	PREMIAÇÕES CULTURAIS, ARTÍSTICAS, CIENTÍFICAS, DESPORT		3.3.90.31.00	6.000,00			
	MATERIAL, SEM OU SERVIÇO PARA DISTRIBUIÇÃO GRATUITA		3.3.90.32.00	2.000,00			
	OUTROS SERVIÇOS DE TERCEIROS - PESSOA FÍSICA		3.3.90.36.00	5.000,00			
	OUTROS SERVIÇOS DE TERCEIROS - PESSOA JURÍDICA		3.3.90.39.00	2.000,00			

*[Handwritten signature]*

LAGOA ALEGRE - PI

LOA 2022



**PREFEITURA MUNIC. DE LAGOA ALEGRE**

PRAÇA RAUL DA SILVA COSTA - CNPJ: 41522327/0001-00

Orçamento Programa - Exercício de 2022

Página 43

Lei, Data:

**QUADRO AUXILIAR DE DETALHAMENTO DA DESPESA**

PODER	02	PODER EXECUTIVO
ORGÃO	50	SECRETARIA MUN. DE ESPORTE, JUVENTUDE, CULTURA E TURISMO
UNIDADE	01	SECRETARIA DE ESPORTE, JUVENTUDE, CULTURA E TURISMO

Aplicação Programada	Programa	Finalidade	Categoria	Detalhada	Total Grupo	Total Categ.	Total Func.
		FR - CA					
APÓIO E DESENVOLVIMENTO DAS ATIVIDADES ESPORTIVAS	07	0000	2002	0000			25.000,00
FOMENTO AS AÇÕES DE APOIO A JUVENTUDE	07	0000	2107	0000			8.000,00
1 - DESPESAS CORRENTES						8.000,00	8.000,00
3 - OUTRAS DESPESAS CORRENTES							
MATERIAL DE CONSUMO				3.500,00	3.000,00		
OUTROS SERVIÇOS DE TERCEIROS - PESSOA FÍSICA				3.500,00	2.000,00		
OUTROS SERVIÇOS DE TERCEIROS - PESSOA JURÍDICA				3.000,00	3.000,00		
<b>TOTAL</b>							<b>350.000,00</b>





**PREFEITURA MUNIC. DE LAGOA ALEGRE**  
PRAÇA RAUL DA SILVA COSTA CNPJ:41522327/0001-00

Orçamento Programa - Exercício de 2022

Página 44

**QUADRO AUXILIAR DE DETALHAMENTO DA DESPESA**

Lei: , Data:

PODER	02	PODER EXECUTIVO
ORGÃO	11	SECRETARIA MUNICIPAL DE OBRAS E HABITAÇÃO
UNIDADE	01	SECRETARIA MUNICIPAL DE OBRAS E HABITAÇÃO

Aplicação Programada	Proj. Ativ	Finalidade	FR - CA	Detalhada	Total Grupo	Total Categ.	Total Func.
MANUTENÇÃO E ADMINISTRAÇÃO DA SECRETARIA	15.491.0006.2014.0000						598.000,00
3	DESPESAS CORRENTES					598.000,00	
1	PESSOAL E ENCARGOS SOCIAIS				30.000,00		
	CONTRATAÇÃO POR TEMPO DETERMINADO			3.1.90.04.00	2.000,00		
	VENCIMENTOS E VANTAGENS FIXAS - PESSOAL CIVIL			3.1.90.11.00	24.000,00		
	OBRIGAÇÕES PATRONAIS			3.1.90.13.00	2.000,00		
	INDENIZAÇÕES E RESTITUIÇÕES TRABALHISTAS			3.1.90.94.00	1.000,00		
	CONTRIBUIÇÕES PATRONAIS			3.1.91.13.00	1.000,00		
3	OUTRAS DESPESAS CORRENTES				398.000,00		
	MATERIAL DE CONSUMO			3.3.90.30.00	45.000,00		
	MATERIAL DE CONSUMO			3.3.90.30.00	100.000,00		
	MATERIAL DE CONSUMO			3.3.90.30.00	2.000,00		
	MATERIAL DE CONSUMO			3.3.90.30.00	5.000,00		
	MATERIAL DE CONSUMO			3.3.90.30.00	15.000,00		
	OUTROS SERVIÇOS DE TERCEIROS - PESSOA FÍSICA			3.3.90.36.00	60.000,00		
	OUTROS SERVIÇOS DE TERCEIROS - PESSOA FÍSICA			3.3.90.36.00	80.000,00		
	OUTROS SERVIÇOS DE TERCEIROS - PESSOA FÍSICA			3.3.90.36.00	1.000,00		
	OUTROS SERVIÇOS DE TERCEIROS - PESSOA FÍSICA			3.3.90.36.00	2.000,00		
	OUTROS SERVIÇOS DE TERCEIROS - PESSOA FÍSICA			3.3.90.36.00	2.000,00		
	OUTROS SERVIÇOS DE TERCEIROS - PESSOA JURÍDICA			3.3.90.38.00	30.000,00		
	OUTROS SERVIÇOS DE TERCEIROS - PESSOA JURÍDICA			3.3.90.38.00	50.000,00		
	OUTROS SERVIÇOS DE TERCEIROS - PESSOA JURÍDICA			3.3.90.38.00	2.000,00		
	OUTROS SERVIÇOS DE TERCEIROS - PESSOA JURÍDICA			3.3.90.38.00	2.000,00		
	OUTROS SERVIÇOS DE TERCEIROS - PESSOA JURÍDICA			3.3.90.38.00	3.000,00		
CONSTRUÇÃO, RECUPERAÇÃO E URBANIZAÇÃO DA LAGOA	15.491.0015.1058.0000						130.000,00
4	DESPESAS DE CAPITAL					130.000,00	
4	INVESTIMENTOS				130.000,00		
	OBRAS E INSTALAÇÕES			4.4.90.51.00	30.000,00		
	OBRAS E INSTALAÇÕES			4.4.90.51.00	100.000,00		
CONSTRUÇÃO, REFORMA E AMPLIAÇÃO DE PREDIOS PÚBLICOS	15.491.0015.1016.0000						80.000,00
4	DESPESAS DE CAPITAL					80.000,00	
4	INVESTIMENTOS				80.000,00		
	OBRAS E INSTALAÇÕES			4.4.90.51.00	30.000,00		
	OBRAS E INSTALAÇÕES			4.4.90.51.00	50.000,00		
CONSTRUÇÃO E RECUPERAÇÃO DE CEMITÉRIOS	15.491.0015.1041.0000						20.000,00
4	DESPESAS DE CAPITAL					20.000,00	
4	INVESTIMENTOS				20.000,00		
	OBRAS E INSTALAÇÕES			4.4.90.51.00	20.000,00		
CONSTRUÇÃO DE BANHEIROS E FOGOSAS SÉPTICAS DOMICILIARES	15.491.0015.1044.0000						30.000,00
4	DESPESAS DE CAPITAL					30.000,00	
4	INVESTIMENTOS				30.000,00		
	OBRAS E INSTALAÇÕES			4.4.90.51.00	10.000,00		
	OBRAS E INSTALAÇÕES			4.4.90.51.00	20.000,00		

*[Handwritten signature]*

LAGOA ALEGRE - PI

LOA 2022





**PREFEITURA MUNIC. DE LAGOA ALEGRE**  
 PRAÇA RAUL DA SILVA COSTA CNPJ: 4152327/0001-00

Orçamento Programa - Exercício de 2022

Página 45

**QUADRO AUXILIAR DE DETALHAMENTO DA DESPESA**

Lei: , Data:

PODER	02	PODER EXECUTIVO
ORGÃO	11	SECRETARIA MUNICIPAL DE OBRAS E HABITAÇÃO
UNIDADE	01	SECRETARIA MUNICIPAL DE OBRAS E HABITAÇÃO

Aplicação Programada	Projeto	Finalidade	Categoria	Detalhada	Total Grupo	Total Categ.	Total Func.
		F.R. - C.A.					
CONSTRUÇÃO DE BANHEIROS E PISSOAS SÉPTICAS DOMICILIARES	10.499.2015.1054.0000						30.000,00
MANUTENÇÃO DE PREDIÇOS E LOGRADOUROS RURAIS	10.499.2015.2015.0000						30.000,00
3	DESPESAS CORRENTES					30.000,00	
3	OUTRAS DESPESAS CORRENTES						
	MATERIAL DE CONSUMO		33.90.30.00	10.000,00			
	OUTROS SERVIÇOS DE TERCEIROS - PESSOA FÍSICA		33.90.39.00	10.000,00			
	OUTROS SERVIÇOS DE TERCEIROS - PESSOA JURÍDICA		33.90.38.00	10.000,00			
MANUTENÇÃO DA GERÊNCIA DE OBRAS E INFRA-ESTRUTURA	10.499.2015.2930.0000						17.000,00
3	DESPESAS CORRENTES					17.000,00	
3	OUTRAS DESPESAS CORRENTES						
	DIÁRIAS - CIVIL		33.90.14.00	2.000,00			
	MATERIAL DE CONSUMO		33.90.30.00	5.000,00			
	OUTROS SERVIÇOS DE TERCEIROS - PESSOA FÍSICA		33.90.39.00	5.000,00			
	OUTROS SERVIÇOS DE TERCEIROS - PESSOA JURÍDICA		33.90.38.00	5.000,00			
ABERTURA E RECUPERAÇÃO DE RUAS E AVENIDAS	10.499.2015.1005.0000						70.000,00
4	DESPESAS DE CAPITAL					70.000,00	
4	INVESTIMENTOS						
	OBRAS E INSTALAÇÕES		44.90.51.00	20.000,00			
	OBRAS E INSTALAÇÕES		44.90.51.00	30.000,00			
	OBRAS E INSTALAÇÕES		44.90.51.00	20.000,00			
CONSTRUÇÃO E RECUPERAÇÃO DE CALÇAMENTOS	2026.1014.0000						502.000,00
4	DESPESAS DE CAPITAL					502.000,00	
4	INVESTIMENTOS						
	OBRAS E INSTALAÇÕES		44.90.51.00	50.000,00			
	OBRAS E INSTALAÇÕES		44.90.51.00	200.000,00			
	OBRAS E INSTALAÇÕES		44.90.51.00	50.000,00			
PAVIMENTAÇÃO ASFÁLTICA DE RUAS E AVENIDAS	10.499.2015.1017.0000						350.000,00
4	DESPESAS DE CAPITAL					350.000,00	
4	INVESTIMENTOS						
	OBRAS E INSTALAÇÕES		44.90.51.00	50.000,00			
	OBRAS E INSTALAÇÕES		44.90.51.00	200.000,00			
	OBRAS E INSTALAÇÕES		44.90.51.00	100.000,00			
AQUIZIÇÃO DE VEÍCULOS	10.499.2015.1023.0000						70.000,00
4	DESPESAS DE CAPITAL					70.000,00	
4	INVESTIMENTOS						
	EQUIPAMENTOS E MATERIAL PERMANENTE		44.90.52.00	20.000,00			
	EQUIPAMENTOS E MATERIAL PERMANENTE		44.90.52.00	20.000,00			
	EQUIPAMENTOS E MATERIAL PERMANENTE		44.90.52.00	20.000,00			
AQUIZIÇÃO E/OU INDENIZAÇÃO DE BENS	10.499.2015.1023.0000						13.000,00
4	DESPESAS DE CAPITAL					13.000,00	

LAGOA ALEGRE - PI

LOA 2022



**PREFEITURA MUNIC. DE LAGOA ALEGRE**  
PRAÇA RAUL DA SILVA COSTA - CNPJ 41522327/0001-00

Orçamento Programa - Exercício de 2022

Página 46

**QUADRO AUXILIAR DE DETALHAMENTO DA DESPESA**

Lei, Data:

PODER	02	PODER EXECUTIVO
ORGÃO	11	SECRETARIA MUNICIPAL DE OBRAS E HABITAÇÃO
UNIDADE	01	SECRETARIA MUNICIPAL DE OBRAS E HABITAÇÃO

Ação/Programa	Proj/Ativ	Finalidade	Categoria	Detalhada	Total Grupo	Total Categ.	Total Func.
		FR.-CA.					
AQUISIÇÃO E/OU INDENIZAÇÃO DE IMÓVEIS	15.451.2018.1023.0000						13.000,00
4	DESPESAS DE CAPT					13.000,00	
4	INVESTIMENTOS				13.000,00		
	AQUISIÇÃO DE IMÓVEIS		4.4.90.51.00	5.000,00			
	AQUISIÇÃO DE IMÓVEIS		4.4.90.51.00	5.000,00			
	AQUISIÇÃO DE IMÓVEIS		4.4.90.51.00	3.000,00			
CONSTRUÇÃO E RECONSTRUÇÃO DE PONTES, BARRIOS E PASSAGEM MÓVIL	15.451.2018.1063.0000						90.000,00
4	DESPESAS DE CAPT					90.000,00	
4	INVESTIMENTOS				90.000,00		
	OBRAS E INSTALAÇÕES		4.4.90.51.00	20.000,00			
	OBRAS E INSTALAÇÕES		4.4.90.51.00	50.000,00			
	OBRAS E INSTALAÇÕES		4.4.90.51.00	20.000,00			
AQUISIÇÃO DE MÁQUINAS PESADAS	15.451.2018.1067.0000						70.000,00
2	DESPESAS DE CAPT					70.000,00	
4	INVESTIMENTOS				70.000,00		
	EQUIPAMENTOS E MATERIAL PERMANENTE		4.4.90.52.00	30.000,00			
	EQUIPAMENTOS E MATERIAL PERMANENTE		4.4.90.52.00	30.000,00			
CONSTRUÇÃO E RECONSTRUÇÃO DE PRACAS, PARQUES E ÁREAS DE LAZER	15.451.2018.1015.0000						100.000,00
2	DESPESAS DE CAPT					100.000,00	
4	INVESTIMENTOS				100.000,00		
	OBRAS E INSTALAÇÕES		4.4.90.51.00	20.000,00			
	OBRAS E INSTALAÇÕES		4.4.90.51.00	50.000,00			
	OBRAS E INSTALAÇÕES		4.4.90.51.00	30.000,00			
CONSTRUÇÃO E RECONSTRUÇÃO DE UNIDADES HABITACIONAIS	15.451.2018.1027.0000						110.000,00
4	DESPESAS DE CAPT					110.000,00	
4	INVESTIMENTOS				110.000,00		
	OBRAS E INSTALAÇÕES		4.4.90.51.00	30.000,00			
	OBRAS E INSTALAÇÕES		4.4.90.51.00	50.000,00			
	OBRAS E INSTALAÇÕES		4.4.90.51.00	30.000,00			
PERFURAÇÃO, APROFUNDAMENTO E RECONSTRUÇÃO DE POÇOS	15.451.2018.1008.0000						30.000,00
2	DESPESAS DE CAPT					30.000,00	
4	INVESTIMENTOS				30.000,00		
	OBRAS E INSTALAÇÕES		4.4.90.51.00	10.000,00			
	OBRAS E INSTALAÇÕES		4.4.90.51.00	10.000,00			
	OBRAS E INSTALAÇÕES		4.4.90.51.00	10.000,00			
CONSTRUÇÃO E RECONSTRUÇÃO DE SISTEMAS DE ABASTECIMENTO D'ÁGUA	15.451.2018.1011.0000						70.000,00
2	DESPESAS DE CAPT					70.000,00	

*[Handwritten signature]*



**PREFEITURA MUNIC. DE LAGOA ALEGRE**  
 PRAÇA RAUL DA SILVA COSTA - CNPJ: 41522327/0001-10

Orçamento Programa - Exercício de 2022

Página 47

**QUADRO AUXILIAR DE DETALHAMENTO DA DESPESA**

Lei: , Data:

PODER	02	PODER EXECUTIVO
ORGÃO	11	SECRETARIA MUNICIPAL DE OBRAS E HABITAÇÃO
UNIDADE	01	SECRETARIA MUNICIPAL DE OBRAS E HABITAÇÃO

Aplicação Programada	Projeto	Finalidade	Categoria	Detalhada	Total Grupo	Total Categ.	Total Func.
		FR - CA					
CONSTRUÇÃO E RECUPERAÇÃO DE SISTEMAS DE ABASTECIMENTO D'ÁGUA	107.511.0020.1011.0000						70.000,00
4	DESPESAS DE CAPITAL					70.000,00	
4	INVESTIMENTOS				70.000,00		
	OBRAS E INSTALAÇÕES		4.4.90.51.00	30.000,00			
	OBRAS E INSTALAÇÕES		4.4.90.51.00	30.000,00			
	OBRAS E INSTALAÇÕES		4.4.90.51.00	10.000,00			
CONSTRUÇÃO, REFORMA E AMPLIAÇÃO DE LAVANDERIAS, CHAFARIZES E CARRAS D'ÁGUA	107.511.0020.1018.0000						45.000,00
4	DESPESAS DE CAPITAL					45.000,00	
4	INVESTIMENTOS				45.000,00		
	OBRAS E INSTALAÇÕES		4.4.90.51.00	10.000,00			
	OBRAS E INSTALAÇÕES		4.4.90.51.00	20.000,00			
	OBRAS E INSTALAÇÕES		4.4.90.51.00	10.000,00			
	EQUIPAMENTOS E MATERIAL PERMANENTE		4.4.90.52.00	5.000,00			
MANUTENÇÃO DE LAVANDERIAS E CHAFARIZES PÚBLICOS	107.511.0020.2017.0000						17.000,00
3	DESPESAS CORRENTES					17.000,00	
3	OUTRAS DESPESAS CORRENTES				17.000,00		
	MATERIAL DE CONSUMO		3.3.90.30.00	5.000,00			
	OUTROS SERVIÇOS DE TERCEIROS - PESSOA FÍSICA		3.3.90.36.00	6.000,00			
	OUTROS SERVIÇOS DE TERCEIROS - PESSOA JURÍDICA		3.3.90.39.00	6.000,00			
CONSTRUÇÃO DE MÓDULOS SANITÁRIOS DOMICILIARES	107.511.0027.1012.0000						25.000,00
4	DESPESAS DE CAPITAL					25.000,00	
4	INVESTIMENTOS				25.000,00		
	OBRAS E INSTALAÇÕES		4.4.90.51.00	5.000,00			
	OBRAS E INSTALAÇÕES		4.4.90.51.00	20.000,00			
CONSTRUÇÃO DE CISTERNAS	107.511.0027.1013.0000						25.000,00
4	DESPESAS DE CAPITAL					25.000,00	
4	INVESTIMENTOS				25.000,00		
	OBRAS E INSTALAÇÕES		4.4.90.51.00	5.000,00			
	OBRAS E INSTALAÇÕES		4.4.90.51.00	20.000,00			
CONSTRUÇÃO E RECUPERAÇÃO DE ATERRIO SANITÁRIO	107.511.0028.1011.0000						25.000,00
4	DESPESAS DE CAPITAL					25.000,00	
4	INVESTIMENTOS				25.000,00		
	OBRAS E INSTALAÇÕES		4.4.90.51.00	5.000,00			
	OBRAS E INSTALAÇÕES		4.4.90.51.00	20.000,00			
CONSTRUÇÃO DE BARREIROS, ADUCES E BARRAGENS	107.511.0029.1018.0000						10.000,00
4	DESPESAS DE CAPITAL					10.000,00	

LAGOA ALEGRE - PI

LOA 2022



**PREFEITURA MUNIC. DE LAGOA ALEGRE**  
PRAÇA RAUL DA SILVA COSTA - CNPJ 41522327/0001-00

Orçamento Programa - Exercício de 2022

Página 48

Lei, Data:

**QUADRO AUXILIAR DE DETALHAMENTO DA DESPESA**

PODER	02	PODER EXECUTIVO
ORGÃO	11	SECRETARIA MUNICIPAL DE OBRAS E HABITAÇÃO
UNIDADE	01	SECRETARIA MUNICIPAL DE OBRAS E HABITAÇÃO

Aplicação Programada	Proj. Ativ.	Finalidade	Categoria	Detalhada	Total Grupo	Total Categ.	Total Func.
		FR - CA					
CONSTRUÇÃO DE BARRIÇOS, AQUEDUOS E BARRAGENS	12.214.2020.1068.0000					10.000,00	
4 - DESPESAS DE CAPITAL						10.000,00	
4 - INVESTIMENTOS					10.000,00		
OBRAS E INSTALAÇÕES			4.4.90.51.00	5.000,00			
OBRAS E INSTALAÇÕES			4.4.90.51.00	5.000,00			
CONSTRUÇÃO E INSTALAÇÃO DO MATADOURO MUNICIPAL	20.000.0018.1043.0000					40.000,00	
4 - DESPESAS DE CAPITAL						40.000,00	
4 - INVESTIMENTOS					40.000,00		
OBRAS E INSTALAÇÕES			4.4.90.51.00	10.000,00			
OBRAS E INSTALAÇÕES			4.4.90.51.00	30.000,00			
OBRAS E INSTALAÇÕES			4.4.90.51.00	20.000,00			
CONSTRUÇÃO DE CASA DE FARMIA	02.000.0015.1073.0000					10.000,00	
4 - DESPESAS DE CAPITAL						10.000,00	
4 - INVESTIMENTOS					10.000,00		
OBRAS E INSTALAÇÕES			4.4.90.51.00	5.000,00			
OBRAS E INSTALAÇÕES			4.4.90.51.00	5.000,00			
CONSTRUÇÃO, REFORMA E AMPLIAÇÃO DO MERCADO MUNICIPAL	20.000.0021.1030.0000					40.000,00	
4 - DESPESAS DE CAPITAL						40.000,00	
4 - INVESTIMENTOS					40.000,00		
OBRAS E INSTALAÇÕES			4.4.90.51.00	10.000,00			
OBRAS E INSTALAÇÕES			4.4.90.51.00	20.000,00			
OBRAS E INSTALAÇÕES			4.4.90.51.00	10.000,00			
AQUISIÇÃO DE TRATOR E IMPLEMENTOS AGRÍCOLAS	02.000.0021.1044.0000					70.000,00	70.000,00
4 - DESPESAS DE CAPITAL						70.000,00	
4 - INVESTIMENTOS					70.000,00		
EQUIPAMENTOS E MATERIAL PERMANENTE			4.4.90.52.00	20.000,00			
EQUIPAMENTOS E MATERIAL PERMANENTE			4.4.90.52.00	30.000,00			
EQUIPAMENTOS E MATERIAL PERMANENTE			4.4.90.52.00	20.000,00			
AMPLIAÇÃO E RECUPERAÇÃO DA ILUMINAÇÃO PÚBLICA	02.000.0017.1018.0000					30.000,00	
4 - DESPESAS DE CAPITAL						30.000,00	
4 - INVESTIMENTOS					30.000,00		
OBRAS E INSTALAÇÕES			4.4.90.51.00	10.000,00			
OBRAS E INSTALAÇÕES			4.4.90.51.00	10.000,00			
OBRAS E INSTALAÇÕES			4.4.90.51.00	10.000,00			
CONSTRUÇÃO E RECUPERAÇÃO DE ESTRADAS VICINAIS	02.000.0030.1021.0000					200.000,00	
4 - DESPESAS DE CAPITAL						200.000,00	

*[Handwritten signature]*



**PREFEITURA MUNIC. DE LAGOA ALEGRE**  
PRAÇA RAUL DA SILVA COSTA - CNPJ: 41522327/0001-00

Orçamento Programa - Exercício de: 2022

Página 49

**QUADRO AUXILIAR DE DETALHAMENTO DA DESPESA**

Let.: Data:

PODER:	02	PODER EXECUTIVO
ORGAO:	11	SECRETARIA MUNICIPAL DE OBRAS E HABITAÇÃO
UNIDADE:	01	SECRETARIA MUNICIPAL DE OBRAS E HABITAÇÃO

Aplicação Programada	Projeto	Finalidade	Categoria	Detalhada	Total Grupo	Total Categ.	Total Func.
		FR - CA					
CONSTRUÇÃO E RECUPERAÇÃO DE ESTRADAS VICINAIS	050200010010000						300.000,00
4	DESPESAS DE CAPITAL					300.000,00	
4	INVESTIMENTOS			200.000,00			
	OBRAS E INSTALAÇÕES		4.4.90.51.00	50.000,00			
	OBRAS E INSTALAÇÕES		4.4.90.51.00	100.000,00			
	OBRAS E INSTALAÇÕES		4.4.90.51.00	50.000,00			
MANUTENÇÃO E CONSERVAÇÃO DE ESTRADAS VICINAIS	050200010010000						70.000,00
3	DESPESAS CORRENTES					70.000,00	
3	OUTRAS DESPESAS CORRENTES			70.000,00			
	MATERIAL DE CONSUMO		3.3.90.30.00	20.000,00			
	OUTROS SERVIÇOS DE TERCEIROS - PESSOA FÍSICA		3.3.90.36.00	30.000,00			
	OUTROS SERVIÇOS DE TERCEIROS - PESSOA JURÍDICA		3.3.90.39.00	20.000,00			
CONSTRUÇÃO DE CICLOVIAS	050200010010000						10.000,00
4	DESPESAS DE CAPITAL					10.000,00	
4	INVESTIMENTOS			10.000,00			
	OBRAS E INSTALAÇÕES		4.4.90.51.00	5.000,00			
	OBRAS E INSTALAÇÕES		4.4.90.51.00	5.000,00			
<b>TOTAL</b>							<b>2.606.000,00</b>





**PREFEITURA MUNIC. DE LAGOA ALEGRE**  
PRAÇA RAUL DA SILVA COSTA CNPJ:41522327/0001-00

Orçamento Programa • Exercício de 2022

Página 50

**QUADRO AUXILIAR DE DETALHAMENTO DA DESPESA**

Lei: , Data:

PODER	90	Reserva de Contingência					
ORGÃO	99	RESERVA DE CONTINGÊNCIA					
UNIDADE	00	RESERVA DE CONTINGÊNCIA					
Aplicação Programada	Projeto	Finalidade	Categoria	Detalhada	Total Grupo	Total Categ.	Total Func.
		FR - CA					
RESERVA DE CONTINGÊNCIA							100.000,00
RESERVA DE CONTINGÊNCIA						100.000,00	
RESERVA DE CONTINGÊNCIA						100.000,00	
TOTAL							100.000,00

*CMMA*

CARLOS MAGNO FORTES MACHADO  
PREFEITO MUNICIPAL  
481.810.213-04



**PREFEITURA MUNIC. DE LAGOA ALEGRE**  
PRAÇA RAUL DA SILVA COSTA  
41522327/0001-00

Exercício: 2022

16 Anos

Lei: Data:

(Art. 2º - § 1º da Lei 4.320/64)

CONSOLIDADO

1 de 1

**DEMONSTRATIVO GERAL DA RECEITA POR FONTES E DAS DESPESAS POR FUNÇÕES DO GOVERNO**

RECEITA			DESPESA		
TÍTULOS	Saldo R\$	Saldo R\$	TÍTULOS	Saldo R\$	Saldo R\$
<b>RECEITAS CORRENTES</b>		35.449.260,00	Legislação		870.000,00
IMPOSTOS, TAXAS E CONTRIBUIÇÕES DE MELHORIA	823.000,00		Administração		5.282.500,00
CONTRIBUIÇÕES	1.663.600,00		Assistência Social		1.068.000,00
RECEITA PATRIMONIAL	204.200,00		Proteção Social		3.087.500,00
RECEITA DE SERVIÇOS	14.000,00		Saúde		7.800.300,00
TRANSFERÊNCIAS CORRENTES	32.479.500,00		Educação		15.873.000,00
OUTRAS RECEITAS CORRENTES	113.660,00		Cultura		160.000,00
<b>RECEITAS CORRENTES</b>		1.778.348,00	Direitos da Cidadania		8.000,00
RECEITAS CORRENTES	1.778.348,00		Urbanismo		2.034.000,00
<b>DEDUÇÕES DA RECEITA CORRENTE</b>		-2.981.200,00	Habituação		110.000,00
IR (D) DEDUÇÕES DA RECEITA	-2.361.200,00		Fornecimento		302.300,00
<b>RECEITAS DE CAPITAL</b>		2.669.000,00	Gestão Ambiental		44.000,00
OPERAÇÕES DE CRÉDITO	30.000,00		Agricultura		335.000,00
ALIENAÇÃO DE BENS	30.000,00		Comércio e Serviços		10.000,00
TRANSFERÊNCIAS DE CAPITAL	2.623.000,00		Comunicações		40.940,00
<b>TOTAL</b>		37.671.308,00	Energia		670.000,00
			Transporte		240.000,00
			Desporto e Lazer		189.000,00
			Encargos Especiais		1.348.000,00
			Reserva de Contingência		300.000,00
			<b>TOTAL</b>		37.671.308,00

*CMMA*

CARLOS MAGNO FORTES MACHADO  
PREFEITO MUNICIPAL  
481.810.213-04

LAGOA ALEGRE - PI

LOA 2022



**PREFEITURA MUNIC. DE LAGOA ALEGRE**  
PRAÇA RAUL DA SILVA COSTA - CNPJ-41522327/0001-00

Orçamento Programa - Exercício de 2022

Página 1

**DEMONSTRATIVO DO PROGRAMA ANUAL DE TRABALHO DO GOVERNO,  
EM TERMOS DE OBRAS E PRESTAÇÃO DE SERVIÇOS.**

Lei: , Data:

(Inc. III, § 2º, Art. 2º)

Programana	Obras	Outros Investimentos	Outras Despesas de Capital	Despesas Correntes	Reserva de Contingência	Total
0001 MANUTENÇÃO DOS SERVIÇOS LEGISLATIVO	0,00	75.000,00	0,00	795.000,00	0,00	870.000,00
0002 PROMOÇÃO DAS ATIVIDADES ESPORTIVAS I	50.000,00	15.000,00	0,00	124.000,00	0,00	189.000,00
0003 GESTÃO DE CONTROLE E FISCALIZAÇÃO IN	0,00	5.000,00	0,00	36.000,00	0,00	41.000,00
0004 COMUNICAÇÃO E ARTICULAÇÃO INSTITUC	0,00	5.000,00	0,00	187.000,00	0,00	192.000,00
0005 GESTAO DE ATIVIDADES ADMINISTRATIVAS	0,00	127.000,00	0,00	2.939.500,00	0,00	3.066.500,00
0006 FOMENTO AS ATIVIDADES TURISTICAS E CU	0,00	31.000,00	0,00	139.000,00	0,00	170.000,00
0007 ASSISTENCIAS SOCIAL AS CRIANÇAS E ADS	0,00	0,00	0,00	128.000,00	0,00	128.000,00
0008 GESTÃO DE SERVIÇOS ASSISTENCIAIS	40.000,00	80.000,00	0,00	774.000,00	0,00	894.000,00
0009 PLANEJAMENTO E GESTÃO PREVIDENCIARI	1.000,00	6.000,00	0,00	3.080.500,00	0,00	3.087.500,00
0010 MELHORIA DOS SERVIÇOS BASICOS DE SAL	180.000,00	525.000,00	0,00	5.118.300,00	0,00	5.823.300,00
0011 ASSISTENCIA SANITÁRIA E EPIDEMIOLOGIC	0,00	0,00	0,00	230.000,00	0,00	230.000,00
0012 ASSISTENCIA HOSPITALAR E AMBULATORIA	50.000,00	105.000,00	0,00	1.402.000,00	0,00	1.557.000,00
0013 GESTÃO DE ASSUNTOS GOVERNAMENTAIS	0,00	45.000,00	0,00	304.000,00	0,00	349.000,00
0014 ASSISTÊNCIA JURÍDICA ESPECIALIZADA	0,00	5.000,00	0,00	75.000,00	0,00	80.000,00
0015 MELHORIA DA INFRAESTRUTURA URBANA E	430.000,00	0,00	0,00	67.000,00	0,00	497.000,00
0016 POLITICA DE AÇÕES ASSISTENCIAIS E EMEF	0,00	0,00	0,00	46.000,00	0,00	46.000,00
0017 MELHORIA DA REDE DE ILUMINAÇÃO PUBLK	30.000,00	0,00	0,00	540.000,00	0,00	570.000,00
0018 GESTÃO DE MELHORIA DA MOBILIDADE URE	1.020.000,00	153.000,00	0,00	87.000,00	0,00	1.260.000,00
0019 PLANEJAMENTO E DESENVOLVIMENTO HAB	110.000,00	0,00	0,00	0,00	0,00	110.000,00
0020 MELHORIA EXTENSÃO DOS SERVIÇOS DE AI	150.000,00	5.000,00	0,00	107.000,00	0,00	262.000,00
0021 MELHORIA E DESENVOLVIMENTO DA AGRIC	50.000,00	93.000,00	0,00	126.000,00	0,00	269.000,00
0022 ENCARGOS ESPECIAIS	0,00	0,00	500.000,00	748.000,00	0,00	1.248.000,00
0023 GESTÃO, EXPANSÃO E DESENVOLVIMENTO	400.000,00	125.000,00	0,00	10.757.000,00	0,00	11.282.000,00
0024 PROGRAMAS ESPECIAIS DE EDUCAÇÃO	0,00	5.000,00	0,00	1.075.000,00	0,00	1.080.000,00
0025 PLANEJAMENTO E ESTRUTURAÇÃO DA RED	990.000,00	855.000,00	0,00	1.866.000,00	0,00	3.511.000,00
0026 AÇÕES DE PROTEÇÃO E DEFESA AMBIENTA	25.000,00	0,00	0,00	9.000,00	0,00	34.000,00
0027 MELHORIA DO SISTEMA DE SANEAMENTO B	50.000,00	20.000,00	0,00	255.000,00	0,00	325.000,00
9999 RESERVA DE CONTIGENCIA	0,00	0,00	0,00	0,00	300.000,00	300.000,00
<b>TOTAL</b>	<b>3.575.000,00</b>	<b>2.080.000,00</b>	<b>500.000,00</b>	<b>31.015.300,00</b>	<b>300.000,00</b>	<b>37.571.300,00</b>

CARLOS MAGNO FORTES MACHADO  
PREFEITO MUNICIPAL  
481 810.213-04



PREFEITURA MUNIC. DE LAGOA ALEGRE  
PRAÇA RAUL DA SILVA COSTA - CNPJ: 41522327/0001-00  
Orçamento Programa - Exercício de 2022

DEMONSTRATIVO DAS RECEITAS POR FONTES E DAS DESPESAS POR USOS

Quadro 32

Página 1

FORTE	R\$	VSO	R\$
RECEITAS CORRENTES	35.469.240,00	FUNDO DE MANUT. E DESENV. DA EDUCAÇÃO BÁSICA - FUNDEB	12.945.000,00
IMPOSTOS, TAXAS E CONTRIBUIÇÕES DE MELHORIA	923.000,00	FUNDO MUNICIPAL DE SAÚDE - FMS	5.817.300,00
CONTRIBUIÇÕES	1.583.500,00	SECRETARIA DE ADMINISTRAÇÃO, PLANEJAMENTO E SERV. PUBL	4.183.000,00
RECEITA PATRIMONIAL	254.200,00	FUNDO PREVIDENCIÁRIO DE LAGOA ALEGRE	3.247.500,00
RECEITA DE SERVIÇOS	14.000,00	SECRETARIA MUNICIPAL DE EDUCAÇÃO - SEMED	2.487.000,00
TRANSFERÊNCIAS CORRENTES	32.479.300,00	SECRETARIA MUNICIPAL DE OBRAS E HABITAÇÃO	2.608.000,00
OUTRAS RECEITAS CORRENTES	115.000,00	HOSPITAL MUNICIPAL	1.497.000,00
RECEITAS DE CAPITAL	2.893.000,00	SECRETARIA MUNICIPAL DE FINANÇAS - SEFI	1.090.800,00
OPERAÇÕES DE CRÉDITO	50.000,00	CÂMARA MUNICIPAL DE LAGOA ALEGRE	870.000,00
ALIENAÇÃO DE BENS	29.000,00	FUNDO MUNICIPAL DE ASSISTÊNCIA SOCIAL - FMAS	675.000,00
TRANSFERÊNCIAS DE CAPITAL	2.823.000,00	SECRETARIA MUNICIPAL DE ASSISTÊNCIA SOCIAL E CIDADANIA - S	351.000,00
RECEITAS CORRENTES	1.770.240,00	SECRETARIA DE ESPORTE, JUVENTUDE, CULTURA E TURISMO	359.000,00
CONTRIBUIÇÕES	1.354.240,00	CHEFEIA DE GABINETE DO PREFEITO	349.000,00
OUTRAS RECEITAS CORRENTES	216.000,00	RESERVA DE CONTINGÊNCIA	180.000,00
(R) DEDUÇÕES DA RECEITA	-2.381.200,00	ASSESSORIA DE COMUNICAÇÃO E CERIMONIAL	95.000,00
(R) DEDUÇÕES DO FUNDEB	-2.361.200,00	SECRETARIA MUNICIPAL DE SAÚDE E MEIO AMBIENTE - SESMA	95.000,00
TOTAL DA RECEITA	37.571.300,00	PROCURADORIA DO MUNICÍPIO	80.000,00
		CONTROLADORIA DO MUNICÍPIO	41.000,00
		FUNDO MUNIC. DOS DIREITOS DA CRIANÇA E DO ADOLESCENTE	12.000,00
		TOTAL DA DESPESA	37.571.300,00

LAGOA ALEGRE - PI

PREFEITURA MUNIC. DE LAGOA ALEGRE  
PRAÇA RAUL DA SILVA COSTA - CNPJ: 41522327/0001-00  
Orçamento Programa - Exercício de 2022

DEMONSTRATIVO DAS RECEITAS POR FONTES E DAS DESPESAS POR USOS

Quadro 32

Página 2

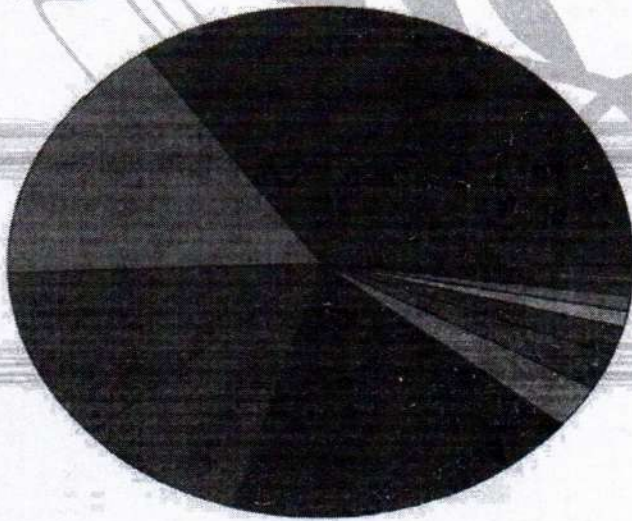

- 12.945.000,00 FUNDO DE MANUT. E DESENV. DA EDUCAÇÃO BÁSICA - FUNDEB
- 5.817.300,00 FUNDO MUNICIPAL DE SAÚDE - FMS
- 4.183.000,00 SECRETARIA DE ADMINISTRAÇÃO, PLANEJAMENTO E SERV. PUBLICOS
- 3.247.500,00 FUNDO PREVIDENCIÁRIO DE LAGOA ALEGRE
- 2.487.000,00 SECRETARIA MUNICIPAL DE EDUCAÇÃO - SEMED
- 2.608.000,00 SECRETARIA MUNICIPAL DE OBRAS E HABITAÇÃO
- 1.497.000,00 HOSPITAL MUNICIPAL
- 1.090.800,00 SECRETARIA MUNICIPAL DE FINANÇAS - SEFI
- 870.000,00 CÂMARA MUNICIPAL DE LAGOA ALEGRE
- 675.000,00 FUNDO MUNICIPAL DE ASSISTÊNCIA SOCIAL - FMAS
- 351.000,00 SECRETARIA MUNICIPAL DE ASSISTÊNCIA SOCIAL E CIDADANIA - S
- 359.000,00 SECRETARIA DE ESPORTE, JUVENTUDE, CULTURA E TURISMO
- 349.000,00 CHEFEIA DE GABINETE DO PREFEITO
- 180.000,00 RESERVA DE CONTINGÊNCIA
- 95.000,00 ASSESSORIA DE COMUNICAÇÃO E CERIMONIAL
- 95.000,00 SECRETARIA MUNICIPAL DE SAÚDE E MEIO AMBIENTE - SESMA
- 80.000,00 PROCURADORIA DO MUNICÍPIO
- 41.000,00 CONTROLADORIA DO MUNICÍPIO
- 12.000,00 FUNDO MUNIC. DOS DIREITOS DA CRIANÇA E DO ADOLESCENTE

CARLOS MAGNO FORTES MACHADO  
PREFEITO MUNICIPAL  
481.810.213-04





**PREFEITURA MUNIC. DE LAGOA ALEGRE**  
PRAÇA RAUL DA SILVA COSTA - CNPJ 41522378001-00

Orçamento Programa - Exercício de 2022

Página 1

**ANÁLISE DE APLICAÇÃO NO ENSINO**

Let.: Data:

	Valor Provisório
<b>RECEITAS RESULTANTE DE IMPOSTOS (Capítulo 40 art. 212 da Constituição)</b>	
<b>1. RECEITAS DE IMPOSTOS</b>	848.000,00
1.1 - Receitas Resultantes do Imposto sobre a Propriedade Predial e Territorial Urbana - IPTU	98.000,00
1.2 - Receitas Resultantes do Imposto sobre Transmissão Inter Vivos - ITBI	28.000,00
1.3 - Receitas Resultantes do Imposto sobre Serviços de Qualquer Natureza - ISS	242.000,00
1.4 - Receitas Resultante do Imposto de Renda Retido na Fonte - IRRF	480.000,00
<b>2. RECEITAS DE TRANSFERÊNCIAS CONSTITUCIONAIS E LEGAIS</b>	12.094.008,88
2.1 - Cota-Parte FPM	11.890.658,08
2.1.1 - Parcela referente à CF, art. 159, I alínea b	10.200.000,00
2.1.2 - Parcela referente à CF, art. 159, I alínea "d" e "e"	700.000,00
2.2 - Cota-Parte ICMS	1.400.000,00
2.3 - Cota-Parte IP-Exportação	2.000,00
2.4 - Cota-Parte ITR	4.000,00
2.5 - Cota-Parte IPVA	100.000,00
2.6 - Cota-Parte IGF-Outros	0,00
2.7 - Compensações Financeiras Provenientes de Impostos e Transferências Constitucionais	0,00
<b>3. TOTAL DAS RECEITAS DE IMPOSTOS (1-2)</b>	12.942.008,88
<b>RECEITAS DO FUNDEB</b>	
<b>4. RECEITAS DESTINADAS AO FUNDEB</b>	2.241.200,00
4.1 - Cota-Parte FPM Destinada ao FUNDEB - (25% de 2.1.1)	2.060.000,00
4.2 - Cota-Parte ICMS Destinada ao FUNDEB - (20% de 2.2)	280.000,00
4.3 - Cota-Parte IP-Exportação Destinada ao FUNDEB - (20% de 2.3)	400,00
4.4 - Cota-Parte ITR Destinada ao FUNDEB - (20% de 2.4)	800,00
4.5 - Cota-Parte IPVA Destinada ao FUNDEB - (20% de 2.5)	20.000,00
<b>5. RECEITAS RECEBIDAS DO FUNDEB</b>	10.068.000,00
<b>5.1 - FUNDEB - Impostos e Transferências de Impostos</b>	5.000.000,00
5.1.1 - Principal	8.500.000,00
5.1.2 - Remanejamentos de Aplicações Financeiras	17.000,00
<b>5.2 - FUNDEB - Complementação da União - VAAF</b>	5.000.000,00
5.2.1 - Principal	3.000.000,00
5.2.2 - Remanejamentos de Aplicações Financeiras	2.000,00
<b>5.3 - FUNDEB - Complementação da União - VAAT</b>	1.998.000,00
5.3.1 - Principal	1.384.000,00
5.3.2 - Remanejamentos de Aplicações Financeiras	2.000,00
<b>6. RESULTADO LÍQUIDO DAS TRANSFERÊNCIAS DO FUNDEB (5.1-5.2)</b>	8.278.000,00
6.1 - ACRÉSCIMO RESULTANTE DAS TRANSFERÊNCIAS DO FUNDEB	8.278.000,00
6.2 - DECRÉSCIMO RESULTANTE DAS TRANSFERÊNCIAS DO FUNDEB	0,00
<b>DESPESAS DO FUNDEB</b>	
<b>7. PROFESSORES DA EDUCAÇÃO BÁSICA</b>	5.612.000,00
<b>7.1 - Educação Infantil</b>	1.864.000,00
7.1.1 - Creche	1.290.000,00
7.1.2 - Pré-Escola	574.000,00



**PREFEITURA MUNIC. DE LAGOA ALEGRE**  
PRAÇA RAUL DA SILVA COSTA - CNPJ 41522378001-00

Orçamento Programa - Exercício de 2022

Página 2

**ANÁLISE DE APLICAÇÃO NO ENSINO**

Let.: Data:

<b>7.2 - Ensino Fundamental</b>	7.467.000,00
<b>8. OUTRAS DESPESAS</b>	2.578.000,00
<b>8.1 - Educação Infantil</b>	187.000,00
8.1.1 - Creche	185.400,00
8.1.2 - Pré-Escola	302.000,00
<b>8.2 - Ensino Fundamental</b>	3.387.000,00
<b>9. TOTAL DAS DESPESAS DO FUNDEB (7-8)</b>	10.288.000,00
<b>DESPESAS CUSTEADAS COM RECURSOS DO FUNDEB PROVENIENTES DO EXERCÍCIO</b>	
<b>10. Total das Despesas do FUNDEB com Professores da Educação Básica</b>	8.114.000,00
11. Total das Despesas custeadas com FUNDEB - Impostos e Transferências de Impostos	8.002.000,00
12. Total das Despesas custeadas com FUNDEB - Complementação da União - VAAF	1.000.000,00
13. Total das Despesas custeadas com FUNDEB - Complementação da União - VAAT	1.280.000,00
14. Total das Despesas custeadas com FUNDEB - Complementação da União - VAAT aplicadas na Educação Infantil	770.000,00
15. Total das Despesas custeadas com FUNDEB - Complementação da União - VAAT aplicadas em Despesa de Capital	250.000,00
<b>INDICADORES - Art. 212-A, inciso III e IV - Constituição Federal</b>	
16. Mínimo de 70% do FUNDEB na Remuneração dos Professores da Educação Básica	70,17
17. Percentual de 50% da Complementação da União ao FUNDEB (VAAT) na Educação Infantil	51,52
18. Mínimo de 10% da Complementação da União ao FUNDEB (VAAT) em Despesa de Capital	18,09
<b>DESPESAS COM MANUTENÇÃO E DESENVOLVIMENTO DO ENSINO - MDE - CUSTEADAS COM RECEITAS DE IMPOSTOS (EXCETO FUNDEB)</b>	
<b>19. EDUCAÇÃO INFANTIL</b>	179.000,00
19.1 - Creche	173.000,00
19.2 - Pré-escola	6.000,00
<b>20. ENSINO FUNDAMENTAL</b>	1.135.000,00
<b>21. TOTAL DAS DESPESAS COM AÇÕES TÍPICAS DE MDE (19 + 20)</b>	1.314.000,00
<b>APURAÇÃO DAS DESPESAS PARA FINS DE LIMITE MÍNIMO CONSTITUCIONAL</b>	
<b>22. TOTAL DAS DESPESAS DE MDE CUSTEADAS COM RECURSOS DE IMPOSTOS (FUNDEB E RECEITAS DE IMPOSTOS)</b>	6.916.000,00
<b>23. RESULTADOS LÍQUIDOS DAS TRANSFERÊNCIAS DO FUNDEB</b>	6.228.000,00
<b>24. TOTAL DAS DESPESAS PARA FINS DE LIMITE (22 - 23)</b>	3.547.200,00
<b>25. PERCENTUAL DE APLICAÇÃO EM MDE SOBRE A RECEITA LÍQUIDA DE IMPOSTOS (RESULTADO LÍQUIDO CONSTITUCIONAL 25%)</b>	27,97
<b>RECEITAS ADICIONAIS PARA FINANCIAMENTO DO ENSINO (Suplemento 1913)</b>	
<b>26. RECEITA DE TRANSFERÊNCIA DO FINE (INCLUIÇÃO RECURSOS DE APOIO FINANCEIRO)</b>	1.642.000,00
26.1 - Salário-Educação	190.000,00
26.2 - POF	25.000,00
26.3 - PNAE	401.000,00
26.4 - PNATE	201.000,00
26.5 - Outras Transferências do FINE	525.000,00
<b>27. RECEITA DE TRANSFERÊNCIAS DE CONVÊNIO</b>	132.000,00
<b>28. RECEITA DE ROYALTIES DESTINADOS À EDUCAÇÃO</b>	0,00
<b>29. RECEITA DE OPERAÇÕES DE CRÉDITO VINCULADAS À EDUCAÇÃO</b>	0,00

LAGOA ALEGRE - PI

LOA 2022



**PREFEITURA MUNIC. DE LAGOA ALEGRE**  
PRAÇA RAUL DA SILVA COSTA - CNPJ 4152327/0001-00

Orçamento Programa - Exercício de 2022

Página 3

**ANÁLISE DE APLICAÇÃO NO ENSINO**

Lei, Data:

30. OUTRAS RECEITAS PARA FINANCIAMENTO DO ENSINO	0,00
<b>31. TOTAL DAS OUTRAS RECEITAS ADICIONAIS DO ENSINO (24 + 27 + 28 + 29 + 30)</b>	<b>1.174.000,00</b>
<b>DESPESAS CUSTADAS COM RECEITAS ADICIONAIS PARA FINANCIAMENTO DO ENSINO</b>	
32. EDUCAÇÃO INFANTIL	70.000,00
32.1 - Creche	50.000,00
32.2 - Pré-Escola	20.000,00
33. ENSINO FUNDAMENTAL	1.503.900,00
34. ENSINO MÉDIO	0,00
35. ENSINO SUPERIOR	0,00
36. ENSINO PROFISSIONAL NÃO INTEGRADO AO ENSINO REGULAR	0,00
<b>37. TOTAL DAS DESPESAS CUSTADAS COM RECEITAS ADICIONAIS PARA FINANCIAMENTO DO ENSINO (32 + 33 + 34 + 35 + 36)</b>	<b>1.573.900,00</b>



**PREFEITURA MUNIC. DE LAGOA ALEGRE**  
PRAÇA RAUL DA SILVA COSTA - CNPJ 4152327/0001-00

Orçamento Programa - Exercício de 2022

Quadro 16

Página 1

**ANÁLISE DE APLICAÇÃO NA SAÚDE**

Lei, Data:

RECEITAS RESULTANTE DE IMPOSTOS (Capítulo de art. 112 da Constituição)	Previsão	Obrigações
<b>1. RECEITAS DE IMPOSTOS</b>	<b>849.000,00</b>	<b>127.000,00</b>
1.1 - Receitas Resultante do Imposto sobre a Propriedade Predial e Territorial Urbana - IPTU	90.000,00	14.700,00
1.1.1 - IPTU	90.000,00	14.400,00
1.1.2 - Multas, Juros de Mora, Dívida Ativa e Outros Encargos do IPTU	7.000,00	300,00
1.2 - Receitas Resultante do Imposto sobre Transmissão Inter Vivos - ITBI	25.000,00	2.300,00
1.2.1 - ITBI	24.000,00	2.000,00
1.2.2 - Multas, Juros de Mora, Dívida Ativa e Outros Encargos do ITBI	2.000,00	300,00
1.3 - Receitas Resultante do Imposto sobre Serviços de Qualquer Natureza - ISS	240.000,00	26.000,00
1.3.1 - ISS	240.000,00	26.000,00
1.3.2 - Multas, Juros de Mora, Dívida Ativa e Outros Encargos do ISS	0,00	0,00
1.4 - Receitas Resultante do Imposto de Renda Predial e sobre Veículos	49.000,00	72.000,00
<b>2. RECEITAS DE TRANSFERÊNCIAS CONSTITUCIONAIS E LEGAIS</b>	<b>11.310.000,00</b>	<b>1.773.400,00</b>
2.1 - Cota-Parte FPM	10.300.000,00	1.545.000,00
2.2 - Cota-Parte ITR	4.000,00	600,00
2.3 - Cota-Parte IPVA	100.000,00	15.000,00
2.4 - Cota-Parte ICMS	1.400.000,00	210.000,00
2.5 - Cota-Parte IPT-Exportação	2.000,00	300,00
2.6 - Compensação Financeira Proveniente de Impostos e Taxas Constitucionais	16.000,00	1.000,00
2.6.1 - Desoneração ICMS (LC 87/96)	10.000,00	1.500,00
2.6.2 - Outras	0,00	0,00
<b>3. TOTAL DAS RECEITAS RESULTANTES DE IMPOSTOS E TRANSFERÊNCIAS CONSTITUCIONAIS E LEGAIS = (1 + 2)</b>	<b>12.159.000,00</b>	<b>1.900.400,00</b>
<b>4. DESPESAS COM AÇÕES E SERVIÇOS PÚBLICOS DE SAÚDE (ASPS) - POR SUBFUNÇÃO E CATEGORIA ECONÔMICA</b>	<b>Previsão</b>	
4.1 - ATENÇÃO BÁSICA	697.375,00	
4.1.1 - Despesas Correntes	425.350,00	
4.1.2 - Despesas de Capital	160.000,00	
4.2 - ASSISTÊNCIA HOSPITALAR E AMBULATORIAL	1.223.000,00	
4.2.1 - Despesas Correntes	1.177.000,00	
4.2.2 - Despesas de Capital	45.000,00	
4.3 - SUPORTE PROFILÁTICO E TERAPÊUTICO	0,00	
4.3.1 - Despesas Correntes	0,00	
4.3.2 - Despesas de Capital	0,00	
4.4 - VIGILÂNCIA SANITÁRIA	0,00	
4.4.1 - Despesas Correntes	0,00	
4.4.2 - Despesas de Capital	0,00	
4.5 - VIGILÂNCIA EPIDEMIOLÓGICA	0,00	
4.5.1 - Despesas Correntes	0,00	
4.5.2 - Despesas de Capital	0,00	
4.6 - ALIMENTAÇÃO E NUTRIÇÃO	0,00	
4.6.1 - Despesas Correntes	0,00	
4.6.2 - Despesas de Capital	0,00	



**PREFEITURA MUNIC. DE LAGOA ALEGRE**  
 PRAÇA RAUL DA SILVA COSTA - CNPJ: 41522327/0001-00

Orçamento Programa - Exercício de 2022

**ANÁLISE DE APLICAÇÃO NA SAÚDE**

Quadro 16

Página 2

Lei, Data:

<b>4.7 - OUTRAS SUBFUNÇÕES (0)</b>	0,00
4.7.1 - Despesas Correntes	0,00
4.7.2 - Despesas de Capital	0,00
<b>8 - TOTAL (4.1 + 4.2 + 4.3 + 4.4 + 4.5 + 4.6 + 4.7)</b>	2.207.396,00
<b>6 - APROVAÇÃO DO CUMPRIMENTO DO LIMITE MÍNIMO PARA APLICAÇÃO EM ASPs</b>	
6.1 - Diferença entre o Valor Aplicado e a Despesa Mínima a ser Aplicada (8 - 3)	307.790,00
6.2 - PERCENTUAL DA RECEITA DE IMPOSTOS E TRANSFERÊNCIAS CONSTITUCIONAIS E LEGAIS APLICADO EM ASPs (3/31) * 100 (Mínimo de 51)	17,43
<b>7 - RECEITAS ADICIONAIS PARA O FINANCIAMENTO DA SAÚDE NÃO COMPUTADAS NO CÁLCULO DO MÍNIMO</b>	
<b>7.1 - RECEITAS DE TRANSFERÊNCIAS PARA A SAÚDE</b>	0,00
7.1.1 - Proveniente da União - Fundo a Fundo	0,00
7.1.2 - Proveniente dos Estados	0,00
7.1.3 - Proveniente de outros Municípios	0,00
<b>7.2 - RECEITA DE OPERAÇÕES DE CRÉDITO INTERNAS E EXTERNAS VINCULADAS A SAÚDE</b>	0,00
<b>7.3 - OUTRAS RECEITAS</b>	400.000,00
<b>8 - TOTAL DE RECEITAS ADICIONAIS PARA FINANCIAMENTO DA SAÚDE (7.1 + 7.2 + 7.3)</b>	400.000,00
<b>9 - DESPESAS COM SAÚDE POR SUBFUNÇÕES E CATEGORIA ECONÔMICA NÃO COMPUTADAS NO CÁLCULO DO MÍNIMO</b>	
<b>9.1 - ATENÇÃO BÁSICA</b>	3.129.400,00
9.1.1 - Despesas Correntes	2.563.000,00
9.1.2 - Despesas de Capital	545.000,00
<b>9.2 - ASSISTÊNCIA HOSPITALAR E AMBULATORIAL</b>	3.192.000,00
9.2.1 - Despesas Correntes	1.800.000,00
9.2.2 - Despesas de Capital	1.000.000,00
<b>9.3 - SUPORTE PROFILÁTICO E TERAPÊUTICO</b>	75.000,00
9.3.1 - Despesas Correntes	75.000,00
9.3.2 - Despesas de Capital	0,00
<b>9.4 - VIGILÂNCIA SANITÁRIA</b>	180.000,00
9.4.1 - Despesas Correntes	180.000,00
9.4.2 - Despesas de Capital	0,00
<b>9.5 - VIGILÂNCIA EPIDEMIOLÓGICA</b>	40.000,00
9.5.1 - Despesas Correntes	40.000,00
9.5.2 - Despesas de Capital	0,00
<b>9.6 - ALIMENTAÇÃO E NUTRIÇÃO</b>	0,00
9.6.1 - Despesas Correntes	0,00
9.6.2 - Despesas de Capital	0,00
<b>9.7 - OUTRAS SUBFUNÇÕES</b>	0,00
9.7.1 - Despesas Correntes	0,00
9.7.2 - Despesas de Capital	0,00
<b>10 - TOTAL DAS DESPESAS NÃO COMPUTADAS NO CÁLCULO DO MÍNIMO (9.1 + 9.2 + 9.3 + 9.4 + 9.5 + 9.6 + 9.7)</b>	6.385.900,00



**PREFEITURA MUNIC. DE LAGOA ALEGRE**  
 PRAÇA RAUL DA SILVA COSTA - CNPJ: 41522327/0001-00

Orçamento Programa - Exercício de 2022

**ANÁLISE DE APLICAÇÃO NA SAÚDE**

Quadro 16

Página 3

Lei, Data:

<b>10 - DESPESAS TOTAIS COM SAÚDE (Computadas e não computadas no cálculo do limite mínimo)</b>	
20 - ATENÇÃO BÁSICA (4.1 + 9.1)	4.113.300,00
21 - ASSISTÊNCIA HOSPITALAR E AMBULATORIAL (4.2 + 9.2)	3.192.000,00
22 - SUPORTE PROFILÁTICO E TERAPÊUTICO (4.3 + 9.3)	75.000,00
23 - VIGILÂNCIA SANITÁRIA (4.4 + 9.4)	180.000,00
24 - VIGILÂNCIA EPIDEMIOLÓGICA (4.5 + 9.5)	40.000,00
25 - ALIMENTAÇÃO E NUTRIÇÃO (4.6 + 9.6)	0,00
26 - OUTRAS SUBFUNÇÕES (4.7 + 9.7)	0,00
<b>27 - TOTAL DAS DESPESAS COM SAÚDE (20 + 21 + 22 + 23 + 24 + 25 + 26)</b>	7.500.300,00



**PREFEITURA MUNIC. DE LAGOA ALEGRE**  
PRAÇA RAUL DA SILVA COSTA - CNPJ:41522327/0001-00

Orçamento Programa - Exercício de 2022

RECEITA CORRENTE LIQUIDA - LC 101, ART. 2, Inciso IV

Quadro 20

Página 1

Lei, Data:

Código	Especificação	Previsão
1000.00.0.0.0	RECEITAS CORRENTES	
1100.00.0.0.0	IMPOSTOS, TAXAS E CONTRIBUIÇÕES DE MELHORIA	923.000,00
1200.00.0.0.0	CONTRIBUIÇÕES	1.663.500,00
1300.00.0.0.0	RECEITA PATRIMONIAL	254.260,00
1500.00.0.0.0	RECEITA DE SERVIÇOS	14.000,00
1700.00.0.0.0	TRANSFERÊNCIAS CORRENTES	32.479.500,00
1900.00.0.0.0	OUTRAS RECEITAS CORRENTES	115.000,00
9500.00.0.0.0	(R) DEDUÇÕES DO FUNDEB	-2.361.200,00
1215.01.0.0.0	CONTRIBUIÇÃO DO SERVIDOR CIVIL	-1.186.500,00
1321.04.0.0.0	GANHOS COM APLICAÇÕES FINANCEIRAS DO RPPS	-80.000,00
1906.03.0.0.0	COMPENSAÇÕES FINANCEIRAS ENTRE O REGIME GERAL	-100.000,00
<b>TOTAL</b>		<b>31.741.960,00</b>

**Percentual de Gastos com Pessoal**

**Legislativo**

Despesa com Pessoal 571.000,00

**Deduções**

Categoria	Tipo	Valor	Descrição da Dedução
3.1.90.91.00		500,00	SENTENÇAS JUDICIAIS
3.1.90.92.00		500,00	DESPESAS DE EXERCÍCIOS ANTERIORES

Total Deduções 1.000,00

Despesa Líquida 570.000,00

Percentual Aplicado 1,80 %

**Executivo**

Despesa com Pessoal 17.979.500,00

**Deduções**

Categoria	Tipo	Valor	Descrição da Dedução
3.1.90.91.00		900.000,00	SENTENÇAS JUDICIAIS
3.1.90.91.00	NV	4.000,00	SENTENÇAS JUDICIAIS
3.1.90.92.00		13.000,00	DESPESAS DE EXERCÍCIOS ANTERIORES
3.1.90.92.00	NV	500,00	DESPESAS DE EXERCÍCIOS ANTERIORES
3.1.90.94.00		30.000,00	INDENIZAÇÕES E RESTITUIÇÕES TRABALHISTAS
3.1.90.94.00	NV	5.000,00	INDENIZAÇÕES E RESTITUIÇÕES TRABALHISTAS

Total Deduções 961.500,00

Despesa Líquida 17.018.000,00

Percentual Aplicado 53,81 %



**PREFEITURA MUNIC. DE LAGOA ALEGRE**  
PRAÇA RAUL DA SILVA COSTA - CNPJ:41522327/0001-00

Orçamento Programa - Exercício de 2022

RECEITA CORRENTE LIQUIDA - LC 101, ART. 2, Inciso IV

Quadro 20

Página 2

Lei, Data:

Código	Especificação	Previsão
--------	---------------	----------

*Carla*

CARLOS MAGNO FORTES MACHADO  
PREFEITO MUNICIPAL  
481.810.213-04



**PREFEITURA MUNIC. DE LAGOA ALEGRE**  
 PRAÇA RAUL DA SILVA COSTA - CNPJ:41522327/0001-00

Orçamento Programa - Exercício de 2022

RECEITA/DESPESA POR FONTE DE RECURSO

Quadro 19

Página 1

LeData

Fonte	FRG.FRC	Descrição	PREVISÃO	
			RECEITA	DESPESA
500		Recursos não vinculados de impostos	11.329.800,00	11.329.800,00
	00	RECURSOS ORDINÁRIOS	11.329.800,00	11.329.800,00
540		Transferências do FUNDEB - Impostos e Transferências de Impostos	8.602.000,00	8.602.000,00
	01	RECURSOS VINCULADOS À EDUCAÇÃO	8.602.000,00	8.602.000,00
541		Transferências do FUNDEB - Complementação da União - VAAF	3.002.000,00	3.002.000,00
	01	RECURSOS VINCULADOS À EDUCAÇÃO	3.002.000,00	3.002.000,00
542		Transferências do FUNDEB - Complementação da União - VAAT	1.382.000,00	1.382.000,00
	01	RECURSOS VINCULADOS À EDUCAÇÃO	1.382.000,00	1.382.000,00
550		Transferência de Salário-Educação	190.000,00	190.000,00
	01	RECURSOS VINCULADOS À EDUCAÇÃO	190.000,00	190.000,00
561		Transferências de Recursos do FNDE Referentes ao Programa Dinheiro Dir	25.000,00	25.000,00
	01	RECURSOS VINCULADOS À EDUCAÇÃO	25.000,00	25.000,00
562		Transferências de Recursos do FNDE Referentes ao Programa Nacional de	501.000,00	501.000,00
	01	RECURSOS VINCULADOS À EDUCAÇÃO	501.000,00	501.000,00
563		Transferências de Recursos do FNDE Referentes ao Programa Nacional de	201.000,00	201.000,00
	01	RECURSOS VINCULADOS À EDUCAÇÃO	201.000,00	201.000,00
566		Outras Transferências de Recursos do FNDE	125.000,00	125.000,00
	01	RECURSOS VINCULADOS À EDUCAÇÃO	125.000,00	125.000,00
570		Transferências do Governo Federal referentes a Convênios e outras Repa	361.000,00	361.000,00
	01	RECURSOS VINCULADOS À EDUCAÇÃO	361.000,00	361.000,00
571		Transferências do Estado referentes a Convênios e outras Repostas vinc	170.000,00	170.000,00
	01	RECURSOS VINCULADOS À EDUCAÇÃO	170.000,00	170.000,00
600		Transferências Fundo a Fundo de Recursos do SUS provenientes do Govern	3.923.000,00	3.923.000,00
	02	RECURSOS VINCULADOS À SAÚDE	3.923.000,00	3.923.000,00
601		Transferências Fundo a Fundo de Recursos do SUS provenientes do Govern	20.000,00	20.000,00
	02	RECURSOS VINCULADOS À SAÚDE	20.000,00	20.000,00
602		Transferências Fundo a Fundo de Recursos do SUS provenientes do Govern	500.000,00	500.000,00
	02	RECURSOS VINCULADOS À SAÚDE	500.000,00	500.000,00
621		Transferências Fundo a Fundo de Recursos do SUS provenientes do Govern	375.000,00	375.000,00
	02	RECURSOS VINCULADOS À SAÚDE	375.000,00	375.000,00
631		Transferências do Governo Federal referentes a Convênios e outras Repa	355.000,00	355.000,00
	02	RECURSOS VINCULADOS À SAÚDE	355.000,00	355.000,00
632		Transferências do Estado referentes a Convênios e outras Repostas vinc	220.000,00	220.000,00
	02	RECURSOS VINCULADOS À SAÚDE	220.000,00	220.000,00
690		Transferência de Recursos do Fundo Nacional de Assistência Social - FN	479.000,00	479.000,00
	04	RECURSOS VINCULADOS À SEGURIDADE SOCIAL	479.000,00	479.000,00
661		Transferência de Recursos dos Fundos Estaduais de Assistência Social	49.000,00	49.000,00
	04	RECURSOS VINCULADOS À SEGURIDADE SOCIAL	49.000,00	49.000,00
665		Transferências de Convênios e outras Repostas vinculadas à Assistência	50.000,00	50.000,00
	04	RECURSOS VINCULADOS À SEGURIDADE SOCIAL	50.000,00	50.000,00
700		Outras Transferências de Convênios ou Repostas da União	1.230.000,00	1.230.000,00
	05	OUTRAS DESTINAÇÕES DE RECURSOS	1.230.000,00	1.230.000,00
701		Outras Transferências de Convênios ou Repostas dos Estados	458.000,00	458.000,00
	05	OUTRAS DESTINAÇÕES DE RECURSOS	458.000,00	458.000,00
704		Transferência da União referente a Royalties do Petróleo e Gás Natural	208.000,00	208.000,00
	05	OUTRAS DESTINAÇÕES DE RECURSOS	208.000,00	208.000,00
705		Transferência da União referente à Compensação Financeira de Recursos	5.000,00	5.000,00

*CAVALI*

Verba Volant,  
Scripta Manent



**PREFEITURA MUNIC. DE LAGOA ALEGRE**  
PRAÇA RAUL DA SILVA COSTA - CNPJ: 41522327/0001-00

Orçamento Programa - Exercício de 2022

RECEITA/DESPESA POR FONTE DE RECURSO

Quadro 19

Página 2

Lei Data

LAGOA ALEGRE - PI

LOA 2022

Fonte	Descrição	PREVISÃO	
		RECEITA	DESPESA
FRC.FRC.			
708	Transferência da União referente à Compensação Financeira de Recursos	6.000,00	6.000,00
05	OUTRAS DESTINAÇÕES DE RECURSOS	6.000,00	6.000,00
709	Transferência da União referente à Compensação Financeira de Recursos	10.000,00	10.000,00
05	OUTRAS DESTINAÇÕES DE RECURSOS	10.000,00	10.000,00
750	Recursos da Contribuição de Intervenção no Domínio Econômico - CIDE	22.000,00	22.000,00
05	OUTRAS DESTINAÇÕES DE RECURSOS	22.000,00	22.000,00
751	Recursos da Contribuição para o Custeio do Serviço de Iluminação Pública	420.000,00	420.000,00
05	OUTRAS DESTINAÇÕES DE RECURSOS	420.000,00	420.000,00
754	Recursos de Operações de Crédito	50.000,00	50.000,00
05	OUTRAS DESTINAÇÕES DE RECURSOS	50.000,00	50.000,00
755	Recursos de Alienação de Bens Móveis - Administração Direta	20.000,00	20.000,00
05	OUTRAS DESTINAÇÕES DE RECURSOS	20.000,00	20.000,00
800	Recursos vinculados ao RPPS - Fundo em Capitalização (Plano Previdenciário)	3.141.000,00	3.141.000,00
03	RECURSOS VINCULADOS À PREVIDÊNCIA SOCIAL - RPPS	3.141.000,00	3.141.000,00
802	Recursos vinculados ao RPPS - Taxa de Administração	148.500,00	148.500,00
03	RECURSOS VINCULADOS À PREVIDÊNCIA SOCIAL - RPPS	148.500,00	148.500,00
<b>TOTAL</b>		<b>37.571.300,00</b>	<b>37.571.300,00</b>

LEGENDA

FRI: Fonte de Recurso Idoso  
FRG: Fonte de Recurso Grupo  
FRC: Fonte de Recurso Código  
DET: Fonte de Recurso Detalhamento  
STN: Fonte de Recurso STN  
VG: Vínculo Grupo  
VC: Vínculo Código

*[Handwritten signature]*